

Prefeito Fabiano Horta entrega 20 apartamentos do Programa Habitar em Ubatiba

Ação tem o objetivo de realocar pessoas que viviam em áreas de risco ou em terrenos públicos



A Prefeitura de Maricá, por meio da Secretaria de Habitação e Assentamentos Humanos, entregou nesta terça-feira (07/03) 20 apartamentos do Programa Habitar Reassentamentos no bairro Ubatiba. A ação tem o objetivo de reassentar pessoas que viviam em áreas de risco ou em terrenos públicos. Presente no evento, o prefeito Fabiano Horta ressaltou a importância da oferta de moradia digna à população, direito assegurado pela Constituição Federal, e falou da alegria no olhar de cada morador.

“Essa é uma política contínua da nossa gestão. Essas famílias sofreram no passado com enchentes, rachaduras ou comprometimento das estruturas, e hoje ganham uma moradia com muita dignidade e com um senso de pertencimento à comunidade de Maricá. Hoje, 20 famílias terão um lar melhor, com jovens, adultos, crianças e idosos, vivendo com muito compartilhamento de

alegria”, destacou o prefeito durante a entrega das chaves.

Os novos apartamentos, de aproximadamente 50 metros quadrados, possuem dois quartos, sala, cozinha, banheiro e uma área de serviço. O condomínio ainda conta com área externa com churrasqueira, banheiro e amplo estacionamento. O secretário de Habitação e Assentamentos Humanos, Victor Maia, destacou a importância da entrega dos apartamentos à população.

“O programa foi criado para reintegrar a população em situação de vulnerabilidade em espaços de moradia digna, salubre e confortável, com condições de garantir a segurança dos moradores. Estamos atentos às demandas climáticas, retirando as pessoas de áreas com risco de deslizamento e alagamento, tornando a cidade mais resiliente e também promovendo dignidade às pessoas por



meio da concessão de moradias seguras”, disse o secretário.

Moradores comemoram a entrega das chaves da nova casa

A dona de casa Natalia Silva da Costa, de 21 anos, conta que seu sonho está sendo realizado e já pensou como irá decorar sua nova casa. “Eu morava em uma área de risco no Morro do Amor, minha casa estava para cair. Não dava mais para ficar e fomos incluídos no aluguel social. Hoje, estou recebendo minha casinha, um sonho realizado. Vou fazer o quartinho do meu filho como sempre sonhei, e já estou fazendo vários planos”, contou a mãe do pequeno Bernardo, de apenas cinco meses.

A patologista Isabel Cristina Marinho, de 28 anos, contou que a concessão da moradia vai garantir a segurança dela e de sua família. “Morava em Ponta Negra,

em uma encosta que deslizou após uma grande chuva. Foram momentos de desespero e um trauma muito grande. Poder receber a nossa casa é um sonho e uma emoção única. Era o desejo da minha irmã poder morar em um apartamento e hoje se tornou realidade”, disse.

Programa Habitar Reassentamentos

O programa Habitar Assentamentos foi criado com objetivo de realocar pessoas que viviam em áreas de risco (desabamento ou deslizamento) ou em terrenos públicos. Os cidadãos recebem aluguel social até que a nova residência fique pronta. Elas são realocadas em imóveis ociosos adquiridos pelo município, mas sem descartar a construção de novas unidades. O município mantém uma fila de prioridades no reassentamento, que caminha conforme a disponibilidade de novas residências.

Fotos: Evelen Gouvêa



Sumário

Conteúdo	
LEIS E DECRETOS	2
ATOS DO PREFEITO	3
SECRETARIA DE ADMINISTRAÇÃO	3
COMISSÃO PERMANENTE DE LICITAÇÃO	3
SECRETARIA DE ASSISTÊNCIA SOCIAL	4
SECRETARIA DE DESENVOLVIMENTO ECONÔMICO, COMÉRCIO, INDÚSTRIA, PETRÓLEO E PORTOS	4
SECRETARIA DE EDUCAÇÃO	4
SECRETARIA DE HABITAÇÃO E ASSENTAMENTOS HUMANOS	4
SECRETÁRIO DE PARTICIPAÇÃO POPULAR, DIREITOS HUMANOS E MULHER	5
SECRETARIA DE PLANEJAMENTO, ORÇAMENTO E FAZENDA	5
SECRETARIA DE PROTEÇÃO E DEFESA CIVIL	6
SECRETARIA DE SAÚDE	7
SECRETARIA DE TRÂNSITO E ENGENHARIA VIÁRIA	20
SECRETARIA DE TRANSPORTE	20
SECRETARIA DE TURISMO	21
CÂMARA MUNICIPAL DE MARICÁ	21
COMPANHIA DE SANEAMENTO DE MARICÁ	21
CONSELHO MUNICIPAL DE ASSISTÊNCIA SOCIAL	22
CONSELHO MUNICIPAL DE MEIO AMBIENTE	23
CONSELHO MUNICIPAL DE SAÚDE	23
EMPRESA PÚBLICA DE TRANSPORTES	27
FUNDAÇÃO ESTATAL DE SAÚDE DE MARICÁ	27
INSTITUTO DE CIÊNCIA, TECNOLOGIA E INOVAÇÃO DE MARICÁ	28
INSTITUTO DE SEGURIDADE SOCIAL DE MARICÁ	111
AUTARQUIA DE SERVIÇOS DE OBRAS DE MARICÁ	113



LEIS E DECRETOS

Estado do RIO DE JANEIRO

PREFEITURA MUNICIPAL DE MARICÁ

DECRETO Nº 1015, de 08/03/2023.

ABRE CRÉDITOS ADICIONAIS SUPLEMENTARES NO VALOR DE R\$ 20.507.873,00 (VINTE MILHÕES, QUINHENTOS E SETE MIL E OITOCENTOS E SETENTA E TRÊS REAIS) PARA REFORÇO DE DOTAÇÕES CONSIGNADAS NO ORÇAMENTO EM VIGOR E DÁ OUTRAS PROVIDÊNCIAS.

O PREFEITO DO MUNICÍPIO DE MARICÁ, no uso de suas atribuições legais,

CONSIDERANDO

• a Lei 3.256, de 08 de dezembro de 2022, que estima a Receita e Fixa a Despesa do Município para o exercício financeiro de 2023,

DECRETA:

Art. 1º - Ficam abertos Créditos Suplementares no valor global de R\$ 20.507.873,00 (VINTE MILHÕES, QUINHENTOS E SETE MIL E OITOCENTOS E SETENTA E TRÊS REAIS) para reforço de dotações orçamentárias sob a seguinte classificação econômica e programática:

CLASSIFICAÇÃO INSTITUCIONAL		CLASSIFICAÇÃO FUNCIONAL PROGRAMÁTICA		Elemento de Despesa	Fonte de Recurso	Código Reduzido	Valor Suplementado	
Órgão	Unidade	Código	Título					
19 – SECRETARIA DE ESPORTE E LAZER	1 – GABINETE DO SECRETÁRIO	4.122.34.2415	MANUTENÇÃO DE ÁREAS ESPORTIVAS	3.3.9.0.39	2704	20107	R\$ 13.496.535,00	
80 – ENCARGOS FINANCEIROS DO MUNICÍPIO	1 – ENCARGOS FINANCEIROS DO MUNICÍPIO	28.846.0.7	OUTROS ENCARGOS ESPECIAIS	3.3.9.0.91	2500	20109	R\$ 4.946.413,00	
80 – ENCARGOS FINANCEIROS DO MUNICÍPIO	1 – ENCARGOS FINANCEIROS DO MUNICÍPIO	28.846.0.7	OUTROS ENCARGOS ESPECIAIS	3.3.9.0.91	2717	20110	R\$ 2.064.925,00	
TOTAL DAS SUPLEMENTAÇÕES:								R\$ 20.507.873,00

Art. 2º - Os Créditos de que trata o Art 1º, observado o disposto no Inciso I, § 1º, art. 43, da Lei Federal nº 4.320/64 e o disposto no Inciso II, art 10, da Lei 3.256, de 08 de dezembro de 2022, são provenientes do Superávit Financeiro apurado no exercício financeiro de 2022.

Art. 3º - Este Decreto entra em vigor na data de sua publicação.

FABIANO TAQUES HORTA
Prefeito Municipal

Expediente



PREFEITURA DE
MARICÁ
#MaisPertoDeVocê



prefeiturademarica



@MaricaRJ



@prefeiturademarica

Jornal Oficial de Maricá

Veículo de publicação dos atos oficiais da Prefeitura Municipal de Maricá.

Órgão Responsável

Setor de Imprensa

R. Álvares de Castro, 346 - Centro
Maricá/RJ - Tel.: (21) 3731-0289
CNPJ nº: 29.131.075/0001-93

Jornalista Responsável
Sérgio Renato - RG MTb: 23259

Diagramação
Diogo Gonçalves da Mata e
Robson de Camargo Souza

Distribuição
Órgãos públicos municipais

Coordenadoria de Comunicação Social

Prefeito Municipal
Fabiano Horta

www.marica.rj.gov.br

DECRETO Nº 1016, DE 08 DE MARÇO DE 2023.

Cria o Centro de Operações de Maricá - COMAR.

O PREFEITO MUNICIPAL DE MARICÁ, no uso de suas atribuições legais,

DECRETA:

Art. 1º Fica criado o Centro de Operações de Maricá, subordinado ao Gabinete do Prefeito, tendo sua sigla como COMAR.

Art. 2º Este Centro de Operações estará trabalhando em conjunto com as secretarias de Proteção e Defesa Civil, Trânsito e Engenharia Viária, Transporte, Ordem Pública e Gestão de Gabinete Institucional, Assistência Social, Saúde, Educação, além da Casa da Mulher e as autarquias Serviços de Obras de Maricá (SOMAR), Companhia de Saneamento de Maricá (SANEMAR), Empresa Pública de Transporte (EPT) e demais órgãos e empresas que atuam no serviço a população no Município de Maricá.

Art. 3º O Centro de Operações terá as seguintes atribuições:

I - monitorar a cidade e integrar as ações relativas às ocorrências, crises, urgências e emergências, no âmbito do Município de Maricá;

II - participar do Plano Municipal de Gestão de Crises e o Plano de Operações de Urgências e Emergências e suas atualizações, assim que instituídos ou atualizados;

III - participar do Comitê de Emergência para estabelecimento do estado de calamidade pública ou estado de emergência;

IV - criar diretrizes para o Plano de Resiliência Urbana para a Cidade de Maricá;

V - auxiliar na mobilização, de forma ágil, dos órgãos, equipes e recursos municipais para pronto atendimento a crises, urgências e emergências;

VI - otimizar os recursos tecnológicos disponíveis, permitindo rastreamento imediato, processamento e geração de dados das ocorrências de crises, urgências e emergências;

VII - manter banco de dados relativo à gestão de crises, urgências e emergências;

VIII - interagir com os meios de comunicação na divulgação e recepção de informações relativas a crises, urgências e emergências, no âmbito do Município de Maricá;

IX - atuar, em consonância com a Guarda Municipal, em ações de ordem pública através de seus recursos tecnológicos, protocolos de integração entre órgãos e ações interdisciplinares;

X - participar na coordenação do planejamento de eventos seja cultural, esportivo ou social, sendo integrador dos planos operacionais estabelecidos por cada órgão operacional;

XI - zelar pelo estado de normalidade da Cidade.

Art. 4º Fica estabelecido o prazo de 180 dias para elaboração e criação da estrutura do COMAR, que será realizada através de ato normativo específico.

Art. 5º O Prefeito designará por Portaria um (a) diretor executivo e um coordenador(a) para este Centro de Operações.

Art. 6º Este Decreto entra em vigor na data de sua publicação.

REGISTRE-SE, PUBLIQUE-SE, CUMpra-SE.

Gabinete do Prefeito, aos 08 dias do mês de março de 2023.

Fabiano Taques Horta

PREFEITO

ATOS DO PREFEITO

PORTARIA Nº 338, de 07 de março de 2023.

O PREFEITO MUNICIPAL DE MARICÁ no uso de suas atribuições legais, conforme previsto no inciso VII do Art. 127 da L.O.M. e, CONSIDERANDO no uso de suas competências regimentais e atribuições conferidas criado pelo artigo 332 da pela Lei Orgânica do Município de Maricá, de 05 de abril de 1990, estruturado e organizado pela Lei Complementar nº 243, de 10 de junho de 2014, e regulamentado pelo Decreto Municipal nº 98, de 07 de outubro de 2014.

R E S O L V E:

Art. 1º Nomear o Conselheiro abaixo para recomposição da Mesa Diretora do Conselho Municipal de Meio Ambiente de Maricá, conforme reunião ordinária no dia 28/02/2023.

Para ocupar o Cargo de Presidente:

Bruno de Souza Lougon – em substituição ao Presidente Helter Viana Ferreira de Almeida.

Art. 2º Nomear Conselheiro para compor o Conselho Municipal de Meio Ambiente de Maricá.

Mara Cristina Siqueira – Titular APALMA – Associação de Preservação Ambiental das Lagoas de Maricá, conforme reunião ordinária no dia 30/01/2023;

Anna Maria de Carvalho Quintanilha – Titular AMASP - Associação de Moradores e Amigos do Bairro Santa Paula, conforme reunião ordinária no dia 28/02/2023.

Art. 3º Esta Portaria produz entra em vigor na data de sua publicação, gerando seus efeitos conforme datas das reuniões ordinárias realizadas.

Publique-se!

PREFEITURA MUNICIPAL DE MARICÁ, EM 07 DE MARÇO DE 2023.

FABIANO TAQUES HORTA

PREFEITO

SECRETARIA DE ADMINISTRAÇÃO

ATOS DA SECRETARIA

EXTRATO DA ATA DE REGISTRO DE PREÇOS Nº 32/2022 DA PREFEITURA MUNICIPAL DE MARICÁ

A Secretaria de Administração do Município de Maricá, no uso de suas atribuições que lhe foram conferidas pelo inciso XI do artigo 6º do Decreto Municipal nº 611/2020, vem informar que, a Ata de Registro de Preços nº 32/2022 cujo objeto é SERVIÇOS DE LOCAÇÃO DE VEÍCULOS, SEM MOTORISTA E SEM COMBUSTÍVEL, em favor da empresa LOCALIZA VEICULOS ESPECIAIS S.A, CNPJ: 02.491.558/0001-42, no valor de R\$ 3.115.401,00 (três milhões, cento e quinze mil quatrocentos e um reais), encontra-se com seus preços registrados e atualizados disponibilizados na íntegra através do site www.marica.rj.gov.br>>atas-e-registros-de-preco>>atas-e-registros-de-preco-pmm.

Maricá, 07 de março de 2023.

Maria José de Andrade

Secretária de Administração

109.607

ATOS DA SECRETARIA

EXTRATO DA ATA DE REGISTRO DE PREÇOS Nº 33/2022 DA PREFEITURA MUNICIPAL DE MARICÁ

A Secretaria de Administração do Município de Maricá, no uso de suas atribuições que lhe foram conferidas pelo inciso XI do artigo 6º do Decreto Municipal nº 611/2020, vem informar que, a Ata de Registro de Preços nº 33/2022 cujo objeto é SERVIÇOS DE LOCAÇÃO DE VEÍCULOS, SEM MOTORISTA E SEM COMBUSTÍVEL, em favor da empresa LOCALIZA VEICULOS ESPECIAIS S.A, CNPJ: 02.491.558/0001-42, no valor de R\$ 1.344.721,80 (um milhão, trezentos e quarenta e quatro mil setecentos e vinte e um reais e oitenta centavos), encontra-se com seus preços registrados e atualizados disponibilizados na íntegra através do site www.marica.rj.gov.br>>atas-e-registros-de-preco>>atas-e-registros-de-preco-pmm.

Maricá, 07 de março de 2023.

Maria José de Andrade

Secretária de Administração

109.607

ATOS DA SECRETARIA

EXTRATO DA ATA DE REGISTRO DE PREÇOS Nº 59/2022 DA PREFEITURA MUNICIPAL DE MARICÁ

A Secretaria de Administração do Município de Maricá, no uso de suas atribuições que lhe foram conferidas pelo inciso XI do artigo 6º do Decreto Municipal nº 611/2020, vem informar que, a Ata de Registro de Preços nº 59/2022 cujo objeto é FORNECIMENTO DE SERVIÇOS GRÁFICOS, em favor da empresa BARRETO EMBALAGEM GRAFICA LTDA, CNPJ: 84.803.683/0001-05, no valor de R\$ 104.700,00 (cento e quatro mil e setecentos reais), encontra-se com seus preços registrados e atualizados disponibilizados na íntegra através do site www.marica.rj.gov.br>>atas-e-registros-de-preco>>atas-e-registros-de-preco-pmm.

Maricá, 07 de março de 2023.

Maria José de Andrade

Secretária de Administração

109.607

AVISO – PESQUISA DE PREÇOS

A Coordenadoria de Compras, no uso de suas atribuições, convoca pessoas jurídicas a apresentarem orçamentos para o objeto abaixo relacionado. Os interessados poderão obter cópia do Termo de Referência e mais informações por meio dos telefones (21) 99540-4173 (21) 2637-2215 (21) 2637-1937, e pelos endereços eletrônicos comprasmarica2021@gmail.com / comprasmarica2015@gmail.com.

NÚMERO PROCESSO	OBJETO
78/2023	CONTRATAÇÃO DE PESSOA JURÍDICA PARA ELABORAÇÃO DE DIAGNÓSTICO TÉCNICO DA ATUAL SITUAÇÃO DA REDE DE ATENDIMENTO ÀS POLÍTICAS SOBRE DROGAS NO ÂMBITO DO MUNICÍPIO DE MARICÁ
1711/2022	AQUISIÇÃO DE MATERIAIS DE PAPELARIA PARA ATENDER AS UNIDADES ESCOLARES DO MUNICÍPIO DE MARICÁ
5505/2022	CONTRATAÇÃO DE EMPRESA PARA FORNECIMENTO DE MOBILIÁRIO PARA A FAZENDA JOAQUIM PIÑERO

Maricá, 8 de março de 2023.

Marcos Assumpção Andrade

Coordenador de Compras

Maria José de Andrade

Secretária de Administração

COMISSÃO PERMANENTE DE LICITAÇÃO

PREFEITURA MUNICIPAL DE MARICÁ

COMISSÃO PERMANENTE DE LICITAÇÃO

AVISO – PREGÃO PRESENCIAL Nº 07/2022 SMS

Processo Administrativo n.º 7903/2022

A Pregoeira, no uso de suas atribuições, informa que a sessão do Pregão Presencial supracitado, que tem por objeto: Registro de Preços para futura e eventual contratação de empresa para prestação de serviços de assistência domiciliar – home care, para atender as necessidades da Secretaria Municipal de Saúde de Maricá, que ocorreu no dia 15/02/2023 às 10h, que restou DESERTA, tem nova data de realização para o DIA: 22/03/2023 às 10h. Os interessados em retirar o Edital deverão comparecer à Rua Álvares de Castro, n.º 346, Centro – Maricá/RJ, portando carimbo contendo CNPJ e Razão Social, 01 (UM) CD-RW virgem e uma resma, das 08h às 16:30h ou solicitar pelo e-mail maricacpl@gmail.com ou realizar o download no site pelo link www.marica.rj.gov.br>>transparência>>licitacoes em andamento>>editais. Informações pelo e-mail maricacpl@gmail.com, Telefones: 3731-2067 | 2637-2053 | 2637-2054 | 2637-2055 | 2637-3706 | 2637-4208.

PREFEITURA MUNICIPAL DE MARICÁ

COMISSÃO PERMANENTE DE LICITAÇÃO

AVISO – PREGÃO PRESENCIAL Nº 05/2023

Processo Administrativo n.º 11422/2022

A Pregoeira do Município de Maricá informa. Objeto: Contratação de Empresa especializada em locação de arquibancada modular para o Campo do Estádio Municipal de Maricá. Data da realização do certame: 21/03/2023 às 10h. Os interessados em retirar o Edital deverão comparecer à Rua Álvares de Castro, n.º 346, Centro – Maricá/RJ, portando carimbo contendo CNPJ e Razão Social, 01 (UM) CD-RW virgem e uma resma, das 08h às 16:30h, solicitar pelo e-mail maricacpl@gmail.com ou realizar o download no site pelo link www.marica.rj.gov.br>>transparência>>licitacoes em andamento>>editais. Maiores informações pelo e-mail maricacpl@gmail.com, Telefones: 3731-2067 | 2637-2053 | 2637-2054 | 2637-2055 | 2637-3706 | 2637-4208

PREFEITURA MUNICIPAL DE MARICÁ

COMISSÃO PERMANENTE DE LICITAÇÃO

AVISO – PREGÃO PRESENCIAL Nº 45/2022

A Pregoeira, no uso de suas atribuições, informa que a sessão de realização do Pregão Presencial supracitado, que tem por objeto: Aquisição de bandeiras de sinalização para a orientação e a segurança dos banhistas nas praias e lagoas do Município de Maricá, que ocorreu no dia 04/01/2023 às 14hs, restou FRACASSADO. Maiores informações pelo e-mail maricacpl@gmail.com, Telefones: 3731-2067 | 2637-2053 | 2637-2054 | 2637-2055 | 2637-3706 | 2637-4208

PREFEITURA MUNICIPAL DE MARICÁ

COMISSÃO PERMANENTE DE LICITAÇÃO

AVISO – PREGÃO PRESENCIAL Nº 12/2023

Processo Administrativo n.º 8801/2022

A Pregoeira do Município de Maricá informa. Objeto: Aquisição de bandeiras de sinalização para a orientação e a segurança dos banhistas nas praias e lagoas do Município de Maricá. Data da realização do certame: 23/03/2023 às 10h. Os interessados em retirar o Edital

deverão comparecer à Rua Álvares de Castro, n.º 346, Centro – Maricá/RJ, portando carimbo contendo CNPJ e Razão Social, 01 (UM) CD-RW virgem e uma resma, das 08h às 16:30h, solicitar pelo e-mail maricacpl@gmail.com ou realizar o download no site pelo link www.marica.rj.gov.br>>transparência>>licitacoes em andamento>>editais. Maiores informações pelo e-mail maricacpl@gmail.com, Telefones: 3731-2067 | 2637-2053 | 2637-2054 | 2637-2055 | 2637-3706 | 2637-4208

SECRETARIA DE ASSISTÊNCIA SOCIAL

AVISO DE REMARCAÇÃO - CHAMAMENTO PÚBLICO Nº 03/2022 SECRETARIA DE ASSISTÊNCIA SOCIAL

A Secretaria de Assistência Social, através do Chamamento Público nº 03/2022, visando à seleção de Organização da Sociedade Civil (OSC) interessada em celebrar termo de colaboração que tenha por objeto a implementação e gestão de 2 (duas) unidades do Serviço de Atendimento de Reabilitação Especial de Maricá - SAREM, oriundo do processo administrativo nº 13510/2022, vem divulgar que a 2ª sessão pública para a divulgação da pontuação e abertura do envelope 2, conforme prevê o edital, que seria realizada no dia 13/03/2023, às 10h, conforme publicado no Jornal Oficial de Maricá nº 1422, pág. 05, FICA REMARCADA PARA O DIA 15/03/2023, ÀS 10H, na Sala de Licitações da Prefeitura de Maricá, localizada na Rua Álvares de Castro, nº 346 - Centro, Maricá - RJ, 24900-880.

Maricá, 08 de março de 2023.
Jorge Luiz Cordeiro da Costa
Secretário de Assistência Social
Mat: 110932

SECRETARIA DE DESENVOLVIMENTO ECONÔMICO, COMÉRCIO, INDÚSTRIA, PETRÓLEO E PORTOS

PROCESSO ADMINISTRATIVO Nº 13985/2021
PREGÃO PRESENCIAL Nº 37/2022

Em conformidade com o parecer da Procuradoria Geral do Município, (PGM), parecer da Comissão Permanente de Licitação, e da Assessoria de Controle e Conformidade Processual, (ACCP relatório Nº 17/2023), AUTORIZO a despesa e HOMOLOGO Licitação NA MODALIDADE PREGÃO PRESENCIAL, com fulcro na Lei Federal nº 10520/02 e Lei Federal 8.666/93 e suas alterações, Decreto Municipal nº 158/18, visando a PROPÔE A CONTRATAÇÃO DE INSTITUIÇÃO FINANCEIRA REGULADA PELO BANCO CENTRAL DO BRASIL PARA OPERACIONALIZAÇÃO FINANCEIRA DE PARCELA DE RECURSOS ORIUNDOS DO FUNDO SOBERANO DE MARICÁ PARA MANUTENÇÃO DO PROGRAMA FOMENTA MARICÁ DE OFERTAS DE CRÉDITOS NO MUNICÍPIO DE MARICÁ, adjudicando o objeto em favor da empresa: AGENCIA DE FOMENTO DO ESTADO DO RIO DE JANEIRO – AGERIO, CNPJ: 05.940.203/0001-81, no valor de R\$ 1.469.109,88 (Um milhão quatrocentos e sessenta e nove mil, cento e nove reais e oitenta e oito

Maricá 01 de março de 2023

Igor Paes Nunes Sardinha

Secretário de Desenvolvimento, Comércio, Indústria, Petróleo e Portos
Mat. 110.933

SECRETARIA DE EDUCAÇÃO

EDITAL DE CONVOCAÇÃO Nº 002/2023

ANEXO I

A Secretaria de Educação de Maricá, através da Subsecretária de Administração e Inovação, no uso de suas atribuições legais, convoca os candidatos aprovados no processo seletivo edital nº 001/2023 dispostos no anexo I.

Os candidatos convocados deverão comparecer no endereço informado munidos da documentação disposta no anexo II.

Os demais candidatos aprovados e classificados serão convocados futuramente conforme necessidade da Secretaria de Educação de Maricá.

ANEXO I

CALENDÁRIO DE ATENDIMENTO			
CARGO	CLASSIFICADOS	HORÁRIO	DATA
Instrutor de Língua - Espanhol	6º a 12º	09:00	10/03/2023

ENDEREÇO:
Secretaria de Educação de Maricá Rua Bacelar da Silva Bezerra N° 105- Centro, Maricá.

ANEXO II

DOCUMENTOS PESSOAIS (Obrigatórios)
2 FOTOS 3X4
CARTEIRA DE IDENTIDADE
CPF
CARTEIRA DE TRABALHO (Frente e Verso da Pagina da Foto e Numero)
PIS/ PASEP
TITULO DE ELEITOR
COMPROVANTE DA ULTIMA VOTAÇÃO OU CERTIDÃO DE QUITAÇÃO ELEITORAL (http://www.tse.jus.br/eleitor/certidoes/certidao-de-quitacao-eleitoral)
COMPROVANTE DE RESIDENCIA (último 90 dias, Conta: Luz, Água, Gás, Telefone Fixo e Aluguel)
COMPROVANTE DE ESCOLARIDADE
COMPROVANTE DE CONTA CORRENTE BANCO SANTANDER
CERTIFICADO DE RESERVISTA
CERTIDÃO DE NASCIMENTO OU CASAMENTO OU AVERBAÇÃO DA SEPARAÇÃO JUDICIAL OU DIVORCIO;
ULTIMA DECLARAÇÃO DO IMPOSTO DE RENDA OU DECLARAÇÃO DE ISENTO
Comprovante de Situação Cadastral no CPF (https://servicos.receita.fazenda.gov.br/servicos/cpf/consultasituacao/consultapublica.asp)
ORGÃO DE CLASSE CATEGORIA PROFISSIONAL (quando houver)
ATESTADO DE APTIDÃO DE SAÚDE PARA O CARGO (ATESTADO MÉDICO)* (Prazo máximo de 03 dias úteis a partir da data de contratação para entrega)
DOCUMENTOS DOS DEPENDENTES
CERTIDÃO DE NASCIMENTO
CARTEIRINHA DE VACINAÇÃO (Menor de 07 anos)
CPF DEPENDENTES (OBRIGATÓRIO DESDE O NASCIMENTO)
DECLARAÇÃO DE COMPROVANTE ESCOLAR (Maiores de 07 anos)
CPF E RG DO CÔNJUGE

* Exclusivamente o atestado de aptidão de saúde para o cargo (ATESTADO MÉDICO) * terá o prazo máximo de 03 dias úteis a partir da data de contratação para entrega.

Maricá, 08 de março de 2023

Rodrigo de Moura Santos

Matrícula 6364

Subsecretário de Educação

SECRETARIA DE HABITAÇÃO E ASSENTAMENTOS HUMANOS

EXTRATO DO CONTRATO N.º 70/2023, REFERENTE AO PROCESSO ADMINISTRATIVO N.º 10657/2022.

PARTES: MUNICÍPIO DE MARICÁ E W COSTA CONSTRUTORA EIRELI.

OBJETO: COMPRA E VENDA DO IMÓVEL URBANO INSCRITO NA MATRÍCULA N. 117.452, DO CARTÓRIO DE REGISTRO DE IMÓVEIS DA COMARCA DE MARICÁ – 2º OFÍCIO DE MARICÁ, LOCALIZADO NA RUA DAS ROSAS, LOTEAMENTO JARDIM 26 DE MAIO, APARTAMENTO 101, QUADRA 06, LOTE 05, SÃO JOSÉ DO IMBASSÁI, MARICÁ/RJ.

FUNDAMENTO LEGAL: LEI FEDERAL Nº 13.426, DE 30 DE MARÇO DE 2017, O DECRETO MUNICIPAL Nº 158/2018 E NO ART. 25, CAPUT DA LEI FEDERAL Nº 8.666/93.

VALOR: R\$ 193.750,00 (cento e noventa e três mil e setecentos e cinquenta reais)

PRAZO: INDETERMINADO

Programa de Trabalho: 76.02.16.482.0094.1329.

Elemento de Despesa: 3.4.4.9.0.61.00.00.00.

Origem do Recurso: 1704.

Notas de Empenho: 02/2023

DATA DA ASSINATURA: 08/03/2023.

MARICÁ, 08 DE MARÇO DE 2023.

VICTOR DIAS MAIA SOARES

SECRETÁRIO DE HABITAÇÃO E ASSENTAMENTOS HUMANOS

PORTARIA CCC Nº 141 DE 08 DE MARÇO DE 2023.

DESIGNA COMISSÃO DE FISCALIZAÇÃO DO CUMPRIMENTO DO CONTRATO Nº 70/2023, REFERENTE AO PROCESSO ADMINISTRATIVO Nº 10657/2022.

A SECRETÁRIO DE HABITAÇÃO, em observância ao art. 22, §4º do decreto 158/2018 e Art. 3º, VIII do Decreto Municipal nº 086/12 e considerando a necessidade de regulamentar e fiscalizar o cumprimento do CONTRATO Nº 70/2023.

RESOLVE:

Art. 1º DESIGNAR os servidores, abaixo, para compor a Comissão de Fiscalização de cumprimento do CONTRATO Nº 70/2023 cujo objeto é a compra e venda do imóvel descrita no parágrafo único desta cláusula, oriundo do Parque Imobiliário, formalizado por intermédio do Credenciamento nº 01/2021 e seus respectivos anexos, que fazem parte integrante deste instrumento, independentemente de transcrição, e cuja aquisição foi autorizada pela lei municipal nº 3.259, de 12 de Dezembro de 2022, publicada em 12 de dezembro de 2022 no Jornal Oficial do Município:

FISCAL – ANA CAROLINA MARQUES MACHADO - MAT: 111.946
CPF: 151.***.***.**,

FISCAL – YURI RICARDO DE MELLO – MAT: 112.019; CPF: 151.***.***.**,

FISCAL – RAFAELL AGUIAR FERNANDES – MAT: 110.957; CPF: 158.***.***.**,

Art. 2º Esta Portaria entra em vigor na data de sua publicação, revogadas as disposições em contrário, gerando seus efeitos a partir do início da vigência do contrato.

Publique-se.

Maricá, em 08 de Março de 2023.

Publique-se.

VICTOR DIAS MAIA SOARES

SECRETÁRIO DE HABITAÇÃO

EXTRATO DO CONTRATO N.º 71/2023, REFERENTE AO PROCESSO ADMINISTRATIVO N.º 10657/2022.

PARTES: MUNICÍPIO DE MARICÁ E W COSTA CONSTRUTORA EIRELI.

OBJETO: COMPRA E VENDA DO IMÓVEL URBANO INSCRITO NA MATRÍCULA N. 117.454, DO CARTÓRIO DE REGISTRO DE IMÓVEIS DA COMARCA DE MARICÁ – 2º OFÍCIO DE MARICÁ, LOCALIZADO NA RUA DAS ROSAS, LOTEAMENTO JARDIM 26 DE MAIO, APARTAMENTO 201, QUADRA 06, LOTE 05, SÃO JOSÉ DO IMBASSÁI, MARICÁ/RJ.

FUNDAMENTO LEGAL: LEI FEDERAL Nº 13.426, DE 30 DE MARÇO DE 2017, O DECRETO MUNICIPAL Nº 158/2018 E NO ART. 25, CAPUT DA LEI FEDERAL Nº 8.666/93.

VALOR: R\$ 193.750,00 (cento e noventa e três mil e setecentos e cinquenta reais)

PRAZO: INDETERMINADO

Programa de Trabalho: 76.02.16.482.0094.1329.

Elemento de Despesa: 3.4.4.9.0.61.00.00.00.

Origem do Recurso: 1704.

Notas de Empenho: 04/2023

DATA DA ASSINATURA: 08/03/2023.

MARICÁ, 08 DE MARÇO DE 2023.

VICTOR DIAS MAIA SOARES

SECRETÁRIO DE HABITAÇÃO E ASSENTAMENTOS HUMANOS

PORTARIA CCC Nº 142 DE 08 DE MARÇO DE 2023.

DESIGNA COMISSÃO DE FISCALIZAÇÃO DO CUMPRIMENTO DO CONTRATO Nº 71/2023, REFERENTE AO PROCESSO ADMINISTRATIVO Nº 10657/2022.

A SECRETÁRIO DE HABITAÇÃO, em observância ao art. 22, §4º do decreto 158/2018 e Art. 3º, VIII do Decreto Municipal nº 086/12 e considerando a necessidade de regulamentar e fiscalizar o cumprimento do CONTRATO Nº 71/2023.

RESOLVE:

Art. 1º DESIGNAR os servidores, abaixo, para compor a Comissão de Fiscalização de cumprimento do CONTRATO Nº 71/2023 cujo ob-

jeto é a compra e venda do imóvel descrita no parágrafo único desta cláusula, oriundo do Parque Imobiliário, formalizado por intermédio do Credenciamento nº 01/2021 e seus respectivos anexos, que fazem parte integrante deste instrumento, independentemente de transcrição, e cuja aquisição foi autorizada pela lei municipal nº 3.259, de 12 de Dezembro de 2022, publicada em 12 de dezembro de 2022 no Jornal Oficial do Município:

FISCAL – ANA CAROLINA MARQUES MACHADO - MAT: 111.946
CPF: 151.***.***.***;

FISCAL – YURI RICARDO DE MELLO – MAT: 112.019; CPF: 151.***.***.***;

FISCAL – RAFAELL AGUIAR FERNANDES – MAT: 110.957; CPF: 158.***.***.***;

Art. 2º Esta Portaria entra em vigor na data de sua publicação, revogadas as disposições em contrário, gerando seus efeitos a partir do início da vigência do contrato.

Publique-se.

Maricá, em 08 de Março de 2023.

Publique-se.

VICTOR DIAS MAIA SOARES
SECRETÁRIO DE HABITAÇÃO

EXTRATO DO CONTRATO N.º 72/2023, REFERENTE AO PROCESSO ADMINISTRATIVO N.º 10657/2022.

PARTES: MUNICÍPIO DE MARICÁ E W COSTA CONSTRUTORA EIRELI.

OBJETO: COMPRA E VENDA DO IMÓVEL URBANO INSCRITO NA MATRÍCULA N. 117.455, DO CARTÓRIO DE REGISTRO DE IMÓVEIS DA COMARCA DE MARICÁ – 2º OFÍCIO DE MARICÁ, LOCALIZADO NA RUA DAS ROSAS, LOTEAMENTO JARDIM 26 DE MAIO, APARTAMENTO 202, QUADRA 06, LOTE 05, SÃO JOSE DO IMBASSAI, MARICÁ/RJ.

FUNDAMENTO LEGAL: LEI FEDERAL Nº 13.426, DE 30 DE MARÇO DE 2017, O DECRETO MUNICIPAL Nº 158/2018 E NO ART. 25, CAPUT DA LEI FEDERAL Nº 8.666/93.

VALOR: R\$ 193.750,00 (cento e noventa e três mil e setecentos e cinquenta reais)

PRAZO: INDETERMINADO

Programa de Trabalho: 76.02.16.482.0094.1329.

Elemento de Despesa: 3.4.4.9.0.61.00.00.00.

Origem do Recurso: 1704.

Notas de Empenho: 03/2023

DATA DA ASSINATURA: 08/03/2023

MARICÁ, 08 DE MARÇO DE 2023.

VICTOR DIAS MAIA SOARES

SECRETÁRIO DE HABITAÇÃO E ASSENTAMENTOS HUMANOS

PORTARIA CCC N.º 143 DE 08 DE MARÇO DE 2023.

DESIGNA COMISSÃO DE FISCALIZAÇÃO DO CUMPRIMENTO DO CONTRATO N.º 72/2023, REFERENTE AO PROCESSO ADMINISTRATIVO N.º 10657/2022.

A SECRETÁRIO DE HABITAÇÃO, em observância ao art. 22, §4º do decreto 158/2018 e Art. 3º, VIII do Decreto Municipal n.º 086/12 e considerando a necessidade de regulamentar e fiscalizar o cumprimento do CONTRATO N.º 72/2023.

RESOLVE:

Art. 1º DESIGNAR os servidores, abaixo, para compor a Comissão de Fiscalização de cumprimento do CONTRATO N.º 72/2023 cujo objeto é a compra e venda do imóvel descrita no parágrafo único desta cláusula, oriundo do Parque Imobiliário, formalizado por intermédio do Credenciamento nº 01/2021 e seus respectivos anexos, que fazem parte integrante deste instrumento, independentemente de transcrição, e cuja aquisição foi autorizada pela lei municipal nº 3.259, de 12 de Dezembro de 2022, publicada em 12 de dezembro de 2022 no Jornal Oficial do Município:

FISCAL – ANA CAROLINA MARQUES MACHADO - MAT: 111.946
CPF: 151.***.***.***;

FISCAL – YURI RICARDO DE MELLO – MAT: 112.019; CPF: 151.***.***.***;

FISCAL – RAFAELL AGUIAR FERNANDES – MAT: 110.957; CPF: 158.***.***.***;

Art. 2º Esta Portaria entra em vigor na data de sua publicação, revogadas as disposições em contrário, gerando seus efeitos a partir do início da vigência do contrato.

Publique-se.

Maricá, em 08 de Março de 2023.

Publique-se.

VICTOR DIAS MAIA SOARES
SECRETÁRIO DE HABITAÇÃO

SECRETÁRIO DE PARTICIPAÇÃO POPULAR, DIREITOS HUMANOS E MULHER

PORTARIA Nº 01 DE 07 DE MARÇO DE 2023. SUBSTITUI MEMBRO DA COMISSÃO DE SELEÇÃO E JULGAMENTO, DA PORTARIA Nº 06/2022, REFERENTE AO PROCESSO ADMINISTRATIVO Nº 6927/2021.

O Secretário de Participação Popular, Direitos Humanos e Mulher, no uso de suas atribuições legais e, considerando a necessidade de Comissão de Seleção para processar e julgar Chamamento Público que objetiva celebrar parceria com organização da sociedade civil – OSC, para o desenvolvimento de atividades junto à população voltadas à capacitação e formação em Direitos Humanos, conforme decreto nº 54/2017 e Lei 13.019/2014. RESOLVE:

Art. 1º Designar para compor a Comissão de Seleção do Chamamento Público, o servidor Alan Gonçalves Pinheiro, matrícula nº 6553, em substituição de Leandro Santos Lucas de Lima, matrícula 107.650; mantendo os demais servidores designados na Portaria nº 06/2022.

Art. 2º Esta Portaria entra em vigor na data de sua publicação, revogadas as disposições em contrário.

Publique-se.

Maricá, em 07 de março de 2023.

João Carlos de Lima

Matrícula 106.013

Secretário Municipal de Participação Popular, Direitos Humanos e Mulher

SECRETARIA DE PLANEJAMENTO, ORÇAMENTO E FAZENDA

PORTARIA Nº 04, DE 23 DE FEVEREIRO DE 2023.

INDEFERIMENTO DE QUALIFICAÇÃO COMO ORGANIZAÇÃO SOCIAL (O.S.) VIVA RIO.

O SECRETÁRIO DE PLANEJAMENTO, ORÇAMENTO E FAZENDA, no uso das atribuições que lhe confere o inciso I do artigo 137 da Lei Orgânica do Município de Maricá e, CONSIDERANDO a Lei Municipal nº 2.786, de 14 de dezembro de 2017, que dispõe sobre a qualificação de entidades como Organizações Sociais e o Decreto Municipal nº 148, de 09 de abril de 2018, que regulamenta a referida Lei;

CONSIDERANDO o INDEFERIMENTO de qualificação de Organização Social (O.S.) a VIVA RIO conforme decisão do Relatório nº 02/2023 – SEPOF, nos autos do Processo Administrativo nº 002806/2023; CONSIDERANDO finalmente o atendimento explícito ao interesse público;

RESOLVE:

Art. 1º. Indeferir o pedido de qualificação como Organização Social no Município de Maricá, a VIVA RIO, entidade privada sem fins lucrativos, inscrita no CNPJ sob o nº 00.343.941/0001-28, com sede em Ipanema/RJ.

Art. 2º. Fica intimada a Requerente, no prazo de 10 (dez) dias, para a complementação ou regularização dos documentos exigidos, conforme Relatório nº 14/2022, sob pena de arquivamento do pedido.

Art. 3º. Esta Portaria entrará em vigor na data de sua assinatura.

Publique-se!

Prefeitura Municipal De Maricá, RJ, em 23 de fevereiro de 2023.

Leonardo de Oliveira Alves

Secretário de Planejamento, Orçamento e Fazenda

PORTARIA Nº 08, DE 06 DE MARÇO DE 2023.

INDEFERIMENTO DE QUALIFICAÇÃO COMO ORGANIZAÇÃO SOCIAL (O.S.) NAIR – NÚCLEO DE ATIVIDADES INTERATIVAS E RECREATIVAS.

O SECRETÁRIO DE PLANEJAMENTO, ORÇAMENTO E FAZENDA, no uso das atribuições que lhe confere o inciso I do artigo 137 da Lei Orgânica do Município de Maricá e, CONSIDERANDO a Lei Municipal nº 2.786, de 14 de dezembro de 2017, que dispõe sobre a qualificação de entidades como Organizações Sociais e o Decreto Municipal nº 148, de 09 de abril de 2018, que regulamenta a referida Lei;

CONSIDERANDO o INDEFERIMENTO de qualificação de Organização Social (O.S.) a NAIR – NÚCLEO DE ATIVIDADES INTERATIVAS E RECREATIVAS conforme decisão do Relatório nº 03/2023 – SEPOF, nos autos do Processo Administrativo nº 002826/2023; CONSIDERANDO finalmente o atendimento explícito ao interesse público;

RESOLVE:

Art. 1º. Indeferir o pedido de qualificação como Organização Social no

Município de Maricá, a NAIR – NÚCLEO DE ATIVIDADES INTERATIVAS E RECREATIVAS entidade privada sem fins lucrativos, inscrita no CNPJ sob o nº 04.884.242/0001-46, com sede em Maricá/RJ.

Art. 2º. Fica intimada a Requerente, no prazo de 10 (dez) dias, para a complementação ou regularização dos documentos exigidos, conforme Relatório nº 14/2022, sob pena de arquivamento do pedido.

Art. 3º. Esta Portaria entrará em vigor na data de sua assinatura.

Publique-se!

Prefeitura Municipal De Maricá, RJ, em 06 de março de 2023.

Leonardo de Oliveira Alves

Secretário de Planejamento, Orçamento e Fazenda

ERRATA DA PORTARIA Nº 05, DE 27 DE FEVEREIRO DE 2023, PUBLICADA NO JORNAL OFICIAL DE MARICÁ – JOM, EDIÇÃO Nº 1424, ANO XV, DE 06 DE MARÇO DE 2023, PÁGINAS 05 E 06.

DESIGNA SUBSTITUIÇÃO NA COMISSÃO ESPECIAL PARA VALIDAÇÃO E ATUALIZAÇÃO ANUAL DA PLANTA GENÉRICA DE VALORES VENAIOS DOS IMÓVEIS DO MUNICÍPIO DE MARICÁ E DÁ OUTRAS PROVIDÊNCIAS.

RETIFICA:

ONDE SE LÊ:

Art. 1º EXCLUIR a servidora LÍVIA BITTENCOURT COELHO LEAL – MAT: 109.515, como membro da Comissão Especial para Validação e Atualização Anual da Planta Genérica de Valores Venais dos Imóveis do Município de Maricá;

Art. 2º INCLUIR a servidora CRISTIANE SALES DE CARVALHO – MAT: 109.106, como membro da Comissão Especial para Validação e Atualização Anual da Planta Genérica de Valores Venais dos Imóveis do Município de Maricá;

LEIA-SE:

Art. 1º EXCLUIR a servidora LÍVIA BITTENCOURT COELHO LEAL – MAT: 109.515, como membro da Comissão Especial para Validação e Atualização Anual da Planta Genérica de Valores Venais dos Imóveis do Município de Maricá;

Art. 2º INCLUIR a servidora CRISTIANE SALES DE CARVALHO – MAT: 106.107, como membro da Comissão Especial para Validação e Atualização Anual da Planta Genérica de Valores Venais dos Imóveis do Município de Maricá;

Maricá, 07 de março de 2023.

Leonardo de Oliveira Alves

Secretário de Planejamento, Orçamento e Fazenda.

Mat.: 106.0140

EXTRATO DO CONTRATO N.º 104/2023, REFERENTE AO PROCESSO ADMINISTRATIVO N.º 9974/2022.

PARTES: MUNICÍPIO DE MARICÁ E CHADA COMÉRCIO E SERVIÇOS LTDA.

OBJETO: PRESTAÇÃO DE SERVIÇOS DE OUTSOURCING DE IMPRESSÃO, OU SEJA, DE IMPRESSÃO, DIGITALIZAÇÃO E REPRODUÇÃO DE CÓPIAS POR MEIO DE FORNECIMENTO DE EQUIPAMENTOS OS QUAIS ATENDERÃO ÀS NECESSIDADES DA PREFEITURA MUNICIPAL DE MARICÁ, conforme processo administrativo n.º 9974/2022, e especialmente o disposto na Ata de Registro de Preços n.º 070/2022 – MUNICÍPIO DE ANGRA DOS REIS (Processo Administrativo n.º 2021028415, através do Pregão Eletrônico n.º 008/2022), com base no disposto no termo de referência.

VALOR: R\$ 2.694.926,40 (dois milhões, seiscentos e noventa e quatro mil, novecentos e vinte e seis reais e quarenta centavos).

FUNDAMENTO LEGAL: LEI DEFERAL Nº 8666/93, DECRETO MUNICIPAL N.º 158/2018, SUAS ALTERAÇÕES E LEGISLAÇÃO CORRELATA.

PRAZO: 12 (DOZE) MESES.

Programa de Trabalho: 91.01.04.126.0038.2156;

Elemento de Despesa: 3.3.3.9.0.40.00.00.00;

Origem do Recurso: 1704;

Nota de Empenho: 1858/2023.

DATA DA ASSINATURA: 08/03/2023.

MARICÁ, 08 DE MARÇO DE 2023.

LEONARDO DE OLIVEIRA ALVES

SECRETÁRIO DE PLANEJAMENTO, ORÇAMENTO E FAZENDA

PORTARIA CCC N.º 162 DE 08 DE MARÇO DE 2023.

DESIGNA COMISSÃO DE FISCALIZAÇÃO DO CUMPRIMENTO DO CONTRATO N.º 104/2023, REFERENTE AO PROCESSO ADMINISTRATIVO N.º 9974/2022.

O SECRETÁRIO DE PLANEJAMENTO, ORÇAMENTO E FAZENDA, em observância ao art. 22, §4º do decreto 158/2018 e Art. 3º, VIII do Decreto Municipal n.º 086/12 e considerando a necessidade de regulamentar e fiscalizar o cumprimento do contrato n.º 104/2023.

RESOLVE:

Art. 1º DESIGNAR os servidores, abaixo, para compor a Comissão

de Fiscalização de cumprimento contrato n.º 104/2023 cujo objeto é a PRESTAÇÃO DE SERVIÇOS DE OUTSOURCING DE IMPRESSÃO, OU SEJA, DE IMPRESSÃO, DIGITALIZAÇÃO E REPRODUÇÃO DE CÓPIAS POR MEIO DE FORNECIMENTO DE EQUIPAMENTOS OS QUAIS ATENDERÃO ÀS NECESSIDADES DA PREFEITURA MUNICIPAL DE MARICÁ, conforme processo administrativo n.º 9974/2022, e especialmente o disposto na Ata de Registro de Preços n.º 070/2022 – MUNICÍPIO DE ANGRA DOS REIS (Processo Administrativo n.º 2021028415, através do Pregão Eletrônico n.º 008/2022), com base no disposto no termo de referência:

FISCAL – HELDER AZEVEDO BRITA RITTA – MAT: 109.281, CPF: 151.***.***.**,

FISCAL – BRUNO MAGALHÃES DA SILVA – MATRÍCULA: 106.184, CPF: 128.***.***.**,

FISCAL – NILTON CEZAR MARINS BRUM JÚNIOR – MAT: 3000.178, CPF: 177.***.***.**,

SUPLENTE – ALAN DOS SANTOS AMARAL – MAT: 106.185, CPF: 118.***.***.**,

Art. 2º Esta Portaria entra em vigor na data de sua publicação, revogadas as disposições em contrário, gerando seus efeitos a partir do início da vigência do contrato.

Publique-se.

Maricá, em 08 de março de 2023.

Publique-se.

LEONARDO DE OLIVEIRA ALVES

SECRETÁRIO DE PLANEJAMENTO, ORÇAMENTO E FAZENDA

SECRETARIA DE PROTEÇÃO E DEFESA CIVIL

Auto de Interdição

Proprietário: Marcos Alberto Rangel Hanaiser

Mat. Imóvel: 52388

Responsável recebimento: -----

End.: Estrada de Itaipuaçu (serra da Tiririca), 22, Recanto, Maricá-RJ (Conforme cadastro imobiliário – Estrada de Itaipuaçu, 648, lote 22, quadra 00, Serramar de Itaipuaçu, Recanto de Itaipuaçu, Maricá-RJ)

Boletim de Ocorrência nº: 1707/2022

Processo nº: 1803/2023

Motivo: Risco de Desabamento da Estrutura

(Obs.: -----)

Interdição Total N°: E 079/2022.

Nível de Risco: Crítico.

Data de emissão: 15 de Dezembro de 2022.

Fabício Soares Bittencourt

Secretário de Proteção e Defesa Civil

Mat.: 110.934

Auto de Interdição

Proprietário: Moacyr José Alves (Espólio)

Mat. Imóvel: 7936

Responsável recebimento: Gilberto da Silva Pereira

End.: Rua das Quintanilhas, 390, Pedreiras, Maricá-RJ (Conforme cadastro imobiliário – Rua das Quintanilhas, quadra: área, lote A03, Centro, Maricá-RJ)

Processo nº: 1788/2023

Nº Boletim de Ocorrência: 1777/2022.

Motivo: Movimento de Massa

(Obs: Metade do imóvel)

Interdição Parcial N°: G1 001/2023.

Nível de Risco: Muito Alto – R4.

Data de emissão: 02 de Janeiro de 2023.

Fabício Soares Bittencourt

Secretário de Proteção e Defesa Civil

Mat.: 110.934

Auto de Interdição

Proprietário: Murilo Fernandes de Oliveira

Mat. Imóvel: 19558

Responsável recebimento: Rosana Cristina Rodrigues de OLIVEIRA
End.: Av. Três, lote 15, quadra 108, Saco das Flores, Maricá-RJ (Conforme cadastro imobiliário – Av. Três, lote 15, quadra 108, Jd. Balneário Maricá, Araçatiba, Maricá-RJ)

Processo nº: 1790/2023

Nº Boletim de Ocorrência: 1624/2022.

Motivo: Movimento de Massa

(Obs: -----)

Interdição Total N°: G1 002/2023.

Nível de Risco: Muito Alto – R4.

Data de emissão: 05 de Janeiro de 2023.

Fabício Soares Bittencourt

Secretário de Proteção e Defesa Civil

Mat.: 110.934

Auto de Interdição

Proprietário: Alcino Bourguignon Beiriz (Espólio)

Mat. Imóvel: 25184

Responsável recebimento: Thaise Barreto de Souza Jesus

End.: Rua Sessenta e Seis, lote 56, quadra 44, Jacaroá, Maricá-RJ (Conforme cadastro imobiliário – Rua Oitenta e Três, lote 44, quadra 56, Balneário Lagomar, Jacaroá, Maricá- RJ)

Processo nº: 1797/2023

Nº Boletim de Ocorrência: 031/2023.

Motivo: Movimento de Massa

(Obs: Auto de interdição referente as casas 01, 02, 03 e 04)

Interdição Total N°: G1 007/2023.

Nível de Risco: Muito Alto – R4.

Data de emissão: 07 de Janeiro de 2023.

Fabício Soares Bittencourt

Secretário de Proteção e Defesa Civil

Mat.: 110.934

Auto de Interdição

Proprietário: -----

Mat. Imóvel: -----

Responsável recebimento: Rosineia da Costa Passos

End.: Rua Gualberto Batista Macedo, nº 12, Espraiado, Maricá-RJ (Conforme cadastro imobiliário – Conforme despacho à fl. 016 do processo físico nº 1870/2023, o referido imóvel localiza-se em área rural, consequentemente sem inscrição imobiliária)

Boletim de Ocorrência nº: 32/2023

Processo nº: 1870/2023

Motivo: Risco de Desabamento

(Obs.: -----)

Interdição Total N°: E 003/2023.

Nível de Risco: Crítico.

Data de emissão: 07 de Janeiro de 2023.

Fabício Soares Bittencourt

Secretário de Proteção e Defesa Civil

Mat.: 110.934

Auto de Interdição

Proprietário: -----

Mat. Imóvel: -----

Responsável recebimento: (ilegível)

End.: Rua Gualberto Batista Macedo, Espraiado, Maricá-RJ (Conforme cadastro imobiliário – Conforme despacho à fl. 016 do processo físico nº 1870/2023, o referido imóvel localiza-se em área rural, consequentemente sem inscrição imobiliária)

Boletim de Ocorrência nº: 32/2023

Processo nº: 1870/2023

Motivo: Risco de Desabamento

(Obs.: -----)

Interdição Total N°: E 004/2023.

Nível de Risco: Crítico.

Data de emissão: 07 de Janeiro de 2023.

Fabício Soares Bittencourt

Secretário de Proteção e Defesa Civil

Mat.: 110.934

Auto de Interdição

Proprietário: -----

Mat. Imóvel: -----

Responsável recebimento: Jorgina Maria da Conceição Sales

End.: Rua Gualberto Batista de Macedo, 33, Espraiado, Maricá-RJ (Conforme cadastro imobiliário – Conforme despacho à fl. 014 do processo físico nº 3130/2023, o referido imóvel localiza-se em área rural, consequentemente sem inscrição imobiliária)

Boletim de Ocorrência nº: 157/2023

Processo nº: 3130/2023

Motivo: Movimento de massa

(Obs.: -----)

Interdição Total N°: G1 010/2023

Nível de Risco: Muito Alto – R4

Data de emissão: 08 de Janeiro de 2023.

Fabício Soares Bittencourt

Secretário de Proteção e Defesa Civil

Mat.: 110.934

Auto de Interdição

Proprietário: Dyrce Rangel Ferreira das Chagas

Mat. Imóvel: 17587

Responsável recebimento: Ronaldo C. S. Chagas

End.: Rua Pereira Neves, 52, Centro, Maricá-RJ (Conforme cadastro imobiliário – Rua Pereira Neves, 65, quadra 02, lote 24, Jd. Balneário Maricá, Centro, Maricá-RJ)

Boletim de Ocorrência nº: 1771/2022

Processo nº: 3148/2023

Motivo: Risco de Desabamento

(Obs.: Risco de desabamento parcial do quarto e cozinha da residência)

Interdição Parcial N°: E 010/2023.

Nível de Risco: Crítico.

Data de emissão: 26 de Janeiro de 2023.

Fabício Soares Bittencourt

Secretário de Proteção e Defesa Civil

Mat.: 110.934

Auto de Interdição

Proprietário: José Adelino Oliveira Barros

Mat. Imóvel: 60152

Responsável recebimento: Antônio V. H. da Silva

End.: Rua Doze, lote 15, quadra 07, Bosque Fundo, Inoã, Maricá-RJ (Conforme cadastro imobiliário – Rua Doze, lote 15, quadra 07, Prq. Bosque Fundo, Inoã, Maricá-RJ)

Boletim de Ocorrência nº: 103/2023

Processo nº: -----

Motivo: Risco de Desabamento de imóvel

(Obs.: Auto de interdição para toda a edificação predial)

Interdição Total N°: E 012/2023.

Nível de Risco: Crítico.

Data de emissão: 03 de Fevereiro de 2023.

Fabício Soares Bittencourt

Secretário de Proteção e Defesa Civil

Mat.: 110.934

Auto de Interdição

Proprietário: Maria de Souza e Silva

Mat. Imóvel: 17090

Responsável recebimento: Acarya Bagavan Rocha Pinto

End.: Rua Vinte e Cinco, quadra 41, lote 28, Araçatiba, Maricá-RJ (Conforme cadastro imobiliário – Rua Delço da Costa Pereira, 202, quadra 41, lote 28, Jd. Balneário Maricá, Araçatiba, Maricá-RJ)

Boletim de Ocorrência nº: 126/2023

Processo nº: -----

Motivo: Risco de Desabamento de imóvel

(Obs.: -----)

Interdição Total N°: E 013/2023.

Nível de Risco: Crítico.

Data de emissão: 06 de Fevereiro de 2023.

Fabício Soares Bittencourt

Secretário de Proteção e Defesa Civil

Mat.: 110.934

Auto de Interdição

Proprietário: Augusto Colbert Miranda

Mat. Imóvel: 18234

Responsável recebimento: Daniele dos Santos Viana

End.: Rua Ademir Peixe Lourenço, lote 05, quadra 37, Araçatiba, Maricá- RJ (Conforme cadastro imobiliário – Rua Ademir Peixe Lourenço, 495, lote 05, quadra 37, Jd. Balneário Maricá, Araçatiba, Maricá- RJ)

Processo nº: -----

Nº Boletim de Ocorrência: 156/2023.

Motivo: Movimento de Massa

(Obs: -----)

Interdição Total N°: G1 009/2023.

Nível de Risco: Muito Alto – R4.

Data de emissão: 08 de Fevereiro de 2023.

Fabício Soares Bittencourt

Secretário de Proteção e Defesa Civil

Mat.: 110.934

Auto de Interdição

Proprietário: Pedro Paulo de Almeida

Mat. Imóvel: 29605

Responsável recebimento: Franciane Figueiredo Antunes

End.: Rua Antônio Calado, s/n, Bambuí, Maricá-RJ (Conforme cadastro imobiliário – Av. Padre Cícero Romão Batista, 1257, quadra 178, lote 04, Jd. Balneário Bambuí, Balneário Bambuí, Maricá- RJ)

Processo nº: 3395/2023
 N° Boletim de Ocorrência: 168/2023.
 Motivo: Movimento de Massa
 (Obs: Auto de interdição referente ao quintal, quarto e área dos fundos)
 Interdição Parcial N°: G2 003/2023.
 Nível de Risco: Muito Alto – R4.
 Data de emissão: 08 de Fevereiro de 2023.
 Fabrício Soares Bittencourt
 Secretário de Proteção e Defesa Civil
 Mat.: 110.934

Auto de Interdição
 Proprietário: Pedro Coutinho
 Mat. Imóvel: 25689
 Responsável recebimento: Luiz Lafaiete da Rosa Silva Junior
 End.: Rua Irmão Coutinho, lote 02, quadra 01, Barra de Maricá, Maricá-RJ (Conforme cadastro imobiliário – Rua Irmão Coutinho, 404, casa 01, lote 02, quadra 01, Barra de Maricá, Maricá-RJ)
 Boletim de Ocorrência nº: 130/2023
 Processo nº: -----
 Motivo: Risco de Desabamento
 (Obs.: -----)
 Interdição Total N°: E 016/2023.
 Nível de Risco: Crítico.
 Data de emissão: 10 de Fevereiro de 2023.
 Fabrício Soares Bittencourt
 Secretário de Proteção e Defesa Civil
 Mat.: 110.934

Auto de Interdição
 Proprietário: Mattos e Mattos S.A.
 Mat. Imóvel: 58613
 Responsável recebimento: Maria da Conceição da Silva Pereira
 End.: Rua Trinta e Quatro, lote 11, quadra 35, Bosque Fundo, Inoã Maricá- RJ (Conforme cadastro imobiliário – Rua Trinta e Quatro, lote 11, quadra35, Prq. Bosque Fundo, Inoã Maricá- RJ)
 Processo nº: -----
 N° Boletim de Ocorrência: 252/2023.
 Motivo: Movimento de Massa
 (Obs: -----)
 Interdição Total N°: G1 011/2023.
 Nível de Risco: Muito Alto – R4.
 Data de emissão: 24 de Fevereiro de 2023.
 Fabrício Soares Bittencourt
 Secretário de Proteção e Defesa Civil
 Mat.: 110.934

Auto de Interdição
 Proprietário: Almir Almeida do Espírito Santo
 Mat. Imóvel: 23037
 Responsável recebimento: -----
 End.: Rua Nilza Santos Oliveira, lote 13, casa 03, Jacaróá, Maricá-RJ (Conforme cadastro imobiliário – Rua Nilza dos Santos Oliveira, 97, Balneário Bela Vista, quadra 03, lote 13, Jacaróá, Maricá-RJ)
 Processo nº: 6178/2022
 N° Boletim de Ocorrência: 1089/2022.
 Motivo: Movimento de Massa
 (Obs: -----)
 Interdição Total N°: G1 040/2022.
 Nível de Risco: Muito Alto – R4.
 Data de emissão: 13 de Maio de 2022.
 Fabrício Soares Bittencourt
 Secretário de Proteção e Defesa Civil
 Mat.: 110.934

SECRETARIA DE SAÚDE

PORTARIA Nº. 26, DE 20 DE JANEIRO DE 2023
 IMPLEMENTA À NÍVEL MUNICIPAL A LINHA DE CUIDADO DE CÂNCER DE COLO DE ÚTERO DE MARICÁ/RJ.
 Considerando a Lei nº 8.080, de 19 de setembro de 1990, que dispõe sobre as condições para a promoção, proteção e recuperação da saúde, a organização e o funcionamento dos serviços correspondentes e dá outras providências;
 Considerando a Lei nº 11.664, de 29 de abril de 2008., que dispõe sobre a efetivação de ações de saúde que assegurem a prevenção, a detecção, o tratamento e o seguimento dos cânceres do colo uterino, de mama e colorretal no âmbito do Sistema Único de Saúde (SUS);
 Considerando o Decreto nº 7.508, de 28 de junho de 2011, que dispõe sobre a organização do Sistema Único de Saúde (SUS), o planeja-

mento da saúde, a assistência à saúde e a articulação interfederativa; Considerando a Lei nº 12.732, de 22 de novembro de 2012 que dispõe sobre o primeiro tratamento de paciente com neoplasia maligna comprovada e estabelece prazo para seu início;
 Considerando o Portaria nº 876, de 16 de maio de 2013 que dispõe sobre a aplicação da Lei nº 12.732, de 22 de novembro de 2012, que versa a respeito do primeiro tratamento do paciente com neoplasia maligna comprovada, no âmbito do Sistema Único de Saúde (SUS);
 Considerando a Portaria nº 1504 de 23 julho de 2013, que institui a Qualificação Nacional em Citopatologia na prevenção do câncer do colo do útero, no âmbito da Rede de Atenção à Saúde das Pessoas Portadoras de Doenças Crônicas;
 Considerando a Portaria nº 483, de 1º de abril de 2014, que redefine a Rede de Atenção à Saúde das Pessoas com Doenças Crônicas no âmbito do Sistema Único de Saúde (SUS) e estabelece diretrizes para a organização das suas linhas de cuidado;
 Considerando a Portaria nº 497, de 9 de maio de 2016 que aprova as Diretrizes Brasileiras para o Rastreamento do Câncer do Colo do Útero;
 Considerando as Diretrizes brasileiras para o rastreamento do câncer do colo do útero do Instituto Nacional de Câncer José Alencar Gomes da Silva de 2018.
 Considerando a Lei nº 14.335, de 10 de maio de 2022 que altera a Lei nº 11.664, de 29 de abril de 2008, para dispor sobre a atenção integral à mulher na prevenção dos cânceres do colo uterino, de mama e colorretal, resolve:
 Art. 1º. Considera-se para os fins desta Portaria:
 I- Linha de cuidado: padronizações técnicas que explicitam informações relativas à organização das ações de saúde nos diferentes pontos de atenção da Rede.
 II- Câncer de colo de útero: replicação desordenada do epitélio de revestimento do órgão, comprometendo o tecido subjacente, podendo invadir estruturas e órgãos contíguos ou à distância.
 Art. 2º Fica implementada a Linha de Cuidado de Câncer de Colo de Útero no município de Maricá/RJ, conforme documento disponível no anexo único.
 § 1º- A linha de cuidado foi elaborada pelos gestores técnicos, com público alvo prioritário para profissionais de saúde e sua implantação deve ter a Atenção Primária em Saúde como gestora dos fluxos assistenciais, sendo responsável pela coordenação do cuidado e ordenamento das Redes de Atenção à Saúde.
 § 2º- Trata-se de um instrumento que estabelece normas para as ações e intervenções técnicas, uniformizando e atualizando conceitos, práticas e condutas referentes ao processo de trabalho assistencial na rede de serviços referentes ao câncer de mama.
 § 3º- A Linha de Cuidado de Câncer de Colo de Útero mencionada no caput permitirá que os profissionais de saúde, de diferentes esferas de atuação e assistência, na realização de suas funções diante da complexidade dos problemas de saúde apresentados pela população, embasado em conhecimentos científicos que circunscrevam as práticas sanitárias para coletividades e no modelo assistencial, tracem o melhor caminho para promoção, prevenção, tratamento e reabilitação do usuário do Sistema Único de Saúde no município de Maricá.
 Art. 3º- A versão do documento apresentada no anexo único desta Portaria poderá ser atualizada, por profissionais da Secretaria de Saúde, mediante justificativa técnica, sempre que necessário.
 Parágrafo único- As atualizações do documento, quando necessário, deverão ser publicadas em Portaria.
 Art. 4º- Permite-se a reprodução da Linha de Cuidado, em parte ou no todo, sem alteração do conteúdo, desde que citada a fonte e sem fins comerciais.
 Art. 5º - Esta Portaria entra em vigor na data de sua publicação.
 Solange Regina de Oliveira
 Secretária Municipal de Saúde

PORTARIA Nº. 27, DE 20 DE JANEIRO DE 2023
 IMPLEMENTA À NÍVEL MUNICIPAL A LINHA DE CUIDADO DE CÂNCER DE MAMA NO MUNICÍPIO DE MARICÁ/RJ.
 Considerando a Lei nº 8.080, de 19 de setembro de 1990, que dispõe sobre as condições para a promoção, proteção e recuperação da saúde, a organização e o funcionamento dos serviços correspondentes e dá outras providências;
 Considerando a Lei nº 11.664, de 29 de abril de 2008., que dispõe sobre a efetivação de ações de saúde que assegurem a prevenção, a detecção, o tratamento e o seguimento dos cânceres do colo uterino, de mama e colorretal no âmbito do Sistema Único de Saúde (SUS);
 Considerando o Decreto nº 7.508, de 28 de junho de 2011, que dispõe sobre a organização do Sistema Único de Saúde (SUS), o planejamento da saúde, a assistência à saúde e a articulação interfederativa;
 Considerando a Lei nº 12.732, de 22 de novembro de 2012 que dis-

põe sobre o primeiro tratamento de paciente com neoplasia maligna comprovada e estabelece prazo para seu início;
 Considerando o Portaria nº 876, de 16 de maio de 2013 que dispõe sobre a aplicação da Lei nº 12.732, de 22 de novembro de 2012, que versa a respeito do primeiro tratamento do paciente com neoplasia maligna comprovada, no âmbito do Sistema Único de Saúde (SUS);
 Considerando a Portaria nº 483, de 1º de abril de 2014, que redefine a Rede de Atenção à Saúde das Pessoas com Doenças Crônicas no âmbito do Sistema Único de Saúde (SUS) e estabelece diretrizes para a organização das suas linhas de cuidado;
 Considerando a Lei 9410 de 21 de setembro de 2021, que dispõe sobre a fisioterapia de reabilitação para mulheres mastectomizadas no âmbito do Estado do Rio de Janeiro.
 Considerando os Parâmetros Técnicos para Rastreamento do Câncer de Mama do Instituto Nacional de Câncer José Alencar Gomes da Silva de 2021.
 Considerando a Lei nº 14.335, de 10 de maio de 2022 que altera a Lei nº 11.664, de 29 de abril de 2008, para dispor sobre a atenção integral à mulher na prevenção dos cânceres do colo uterino, de mama e colorretal, resolve:
 Art. 1º. Considera-se para os fins desta Portaria:
 I- Linha de cuidado: padronizações técnicas que explicitam informações relativas à organização das ações de saúde nos diferentes pontos de atenção da Rede.
 II- Câncer de mama: multiplicação desordenada de células anormais da mama, que forma um tumor com potencial de invadir outros órgãos.
 Art. 2º Fica implementada a Linha de Cuidado de Câncer de Mama no município de Maricá/RJ, conforme documento disponível no anexo único.
 § 1º- A linha de cuidado foi elaborada pelos gestores técnicos, com público alvo prioritário para profissionais de saúde e sua implantação deve ter a Atenção Primária em Saúde como gestora dos fluxos assistenciais, sendo responsável pela coordenação do cuidado e ordenamento das Redes de Atenção à Saúde.
 § 2º- Trata-se de um instrumento que estabelece normas para as ações e intervenções técnicas, uniformizando e atualizando conceitos, práticas e condutas referentes ao processo de trabalho assistencial na rede de serviços referentes ao câncer de mama.
 § 3º- A Linha de Cuidado de Câncer de Mama mencionada no caput permitirá que os profissionais de saúde tracem o melhor caminho para promoção, prevenção, tratamento e reabilitação do usuário do Sistema Único de Saúde no município de Maricá.
 Art. 3º- A versão do documento apresentada no anexo único desta Portaria poderá ser atualizada, por profissionais da Secretaria de Saúde, mediante justificativa técnica, sempre que necessário.
 Parágrafo único- As atualizações do documento, quando necessário, deverão ser publicadas em Portaria.
 Art. 4º- Permite-se a reprodução da Linha de Cuidado, em parte ou no todo, sem alteração do conteúdo, desde que citada a fonte e sem fins comerciais.
 Art. 5º- Esta Portaria entra em vigor na data de sua publicação.
 Solange Regina de Oliveira
 Secretária Municipal de Saúde

PORTARIA N.º 28, DE 6 DE MARÇO DE 2023.
 PORTARIA N.º 28/2023, DE 6 DE MARÇO DE 2023, QUE ALTERA A PORTARIA N.º 24, DE 16 DE FEVEREIRO DE 2023 E DÁ OUTRAS PROVIDÊNCIAS.
 A Secretária de Saúde do Município de Maricá, nomeada por meio da Portaria n.º 1.626/2021, publicada no Jornal Oficial de Maricá, Ano XIII, Edição n.º 1197, de 02 de agosto de 2021, no uso de suas atribuições legais, e, com os princípios norteadores da Administração Pública;
 RESOLVE:
 Art. 1º Alterar a ementa da Portaria n.º 24, de 16 de fevereiro de 2023, bem como os artigos 1º e 2º, que passarão a vigorar com a seguinte redação:
 Ementa: "INSTITUI, NO ÂMBITO DA SECRETARIA MUNICIPAL DE SAÚDE, A COMISSÃO DE MONITORAMENTO E AVALIAÇÃO (CMA), QUE SERÁ RESPONSÁVEL PELO ACOMPANHAMENTO, FISCALIZAÇÃO E AVALIAÇÃO DA EXECUÇÃO DO CONTRATO DE GESTÃO N.º 01/2023-SMS, QUE TEM POR OBJETO A IMPLANTAÇÃO E OPERAÇÃO DOS SERVIÇOS DE: I) ATENÇÃO PRIMÁRIA EM SAÚDE (APS), II) ATENÇÃO ESPECIALIZADA (AESP), III) COMPLEXO REGULADOR (CR) E, IV) TRATAMENTO FORA DO DOMICÍLIO (TFD), NOS TERMOS CONTIDOS NO PROCESSO ADMINISTRATIVO N.º 13493/2022."
 "Art. 1º Institui, no âmbito da Secretaria Municipal de Saúde, a Comissão de Monitoramento e Avaliação (CMA), que será responsável pelo acompanhamento, fiscalização e avaliação da execução do Contrato de Gestão n.º 01/2023-SMS, com fulcro no artigo 37, parágrafo 8º da Constituição da República Federativa do Brasil; na Lei Complementar

Municipal n.º 349/2021 e; no artigo 28, inciso VII da Lei Municipal n.º 3.092/2021.”

“Art. 2º A Comissão de Monitoramento e Avaliação (CMA) do Contrato de Gestão n.º 01/2023-SMS será composta pelos seguintes membros:

I – LUANA DUARTE RODRIGUES, Subsecretária de Rede de Atenção à Saúde, matrícula n.º 112.045;

II – JULIANA NOGUEIRA DOS SANTOS, Subsecretária da Rede de Urgência e Emergência, matrícula n.º 112.206;

III – SUANY MARINS LEAL, Subsecretária de Políticas Odontológicas, matrícula n.º 107.329.

Parágrafo Primeiro: Fica designada como suplente dos membros da Comissão de Monitoramento e Avaliação a servidora Ísis Cunha e Silva, Subsecretária de Gestão Administrativa, matrícula n.º 112.293.

Parágrafo Segundo: Fica designada como Presidente da Comissão de Monitoramento e Avaliação a servidora LUANA DUARTE RODRIGUES.”

Art. 2º Incluir o artigo 3º, que vigorará com a seguinte redação:

“Art. 3º São atribuições da Comissão de Monitoramento e Avaliação (CMA) do Contrato de Gestão n.º 01/2023-SMS:

I – o acompanhamento, a fiscalização e a avaliação da execução do Contrato de Gestão, segundo os procedimentos e critérios de avaliação de desempenho previstos na Sistemática de Monitoramento e Avaliação dos Contratos de Gestão e no Plano Operativo;

II – a emissão de pareceres sobre os relatórios de execução físico-financeira;

III – a recomendação de adoção de medidas corretivas/saneadoras internas pela Contratante, no caso de reiterada insuficiência de desempenho da Contratada;

IV – a avaliação dos relatórios de execução quadrimestrais, a serem apresentados pela Contratada, propondo/recomendando a revisão de metas, de indicadores e/ou dos valores de desembolso, caso entenda necessário.”

Art. 3º Esta Portaria entra em vigor na data de sua publicação, revogadas todas as disposições em contrário.

PUBLIQUE-SE.

SOLANGE REGINA DE OLIVEIRA

Secretária Municipal de Saúde

LINHA DE CUIDADO DE CÂNCER DO COLO DO ÚTERO

© 2022 Secretaria Municipal de Saúde

Prefeito de Maricá

Fabiano Taques Horta

Secretária Municipal de Saúde

Drª. Solange Regina de Oliveira

Subsecretária da Rede de Atenção à Saúde

Drª Luana Duarte Rodrigues

Diretor Geral da Fundação Estatal de Saúde de Maricá - FEMAR

Marcelo Rosa

Diretora de Atenção à Saúde - FEMAR

Drª Claudia Rogéria de Lima Souza

Superintendente de Atenção Primária à Saúde

Drª Shirley Ribeiro dos Santos Linhares

Área Técnica Saúde da Mulher

José Mario Faria dos Santos

Maria Magdalena Kelly Pinto

Elaboração

José Mario Faria dos Santos

Maria Magdalena Kelly Pinto

Raíssa Rodrigues Organista

Revisão Técnica

Claudia Rogéria de Lima Souza

Luana Duarte Rodrigues

Shirley Ribeiro dos Santos Linhares

Dados Internacionais de Catalogação na Publicação (CIP) (Câmara Brasileira do Livro, SP, Brasil)

Maricá (RJ). Prefeitura. Secretaria Municipal de Saúde. Subsecretaria de Rede de Atenção à Saúde
Linha de cuidado de câncer de colo do útero
[livro eletrônico] : tem marcas que o tempo pode evitar : previna-se / Prefeitura do município de Maricá ; [elaboração José Mario Faria dos Santos, Maria Magdalena Kelly Pinto, Raíssa Rodrigues Organista]. -- 1. ed. -- Maricá, RJ :
Ed. dos Autores, 2022.
PDF.

Vários colaboradores.
Bibliografia.
ISBN 978-65-00-59579-6

1. Colo do útero - Câncer 2. Colo do útero - Câncer - Prevenção 3. Colo do útero - Câncer - Tratamento 4. Mulheres - Saúde 5. Saúde da mulher
I. Santos, José Mario Faria dos. II. Pinto, Kelly Maria Magdalena. III. Organista, Raíssa Rodrigues. IV. Título.

23-140479

CDD-616.99466
NLM-WP-480

Índices para catálogo sistemático:

1. Colo do útero : Câncer : Medicina 616.99466

Aline Grazielle Benitez - Bibliotecária - CRB-1/3129

LISTA DE SIGLAS

AES - Atenção Especializada à Saúde

APS - Atenção Primária à Saúde

ATSM - Área Técnica de Saúde da Mulher

CDT - Centro de Diagnóstico e Tratamento

CACON - Centros de Referência de Alta Complexidade em Oncologia

CCU - Câncer do Colo do Útero

COAPS - Coordenação de Atenção Primária à Saúde

DCNT - Doença Crônica Não Transmissível

ESF - Estratégia de Saúde da Família

eSF - Equipe de Saúde da Família

eNASF - Equipe do Núcleo Ampliado de Saúde da Família

HIV- Vírus da Imunodeficiência Humana

HPV - Papilomavírus humano

HMCML - Hospital Municipal Conde Modesto Leal

JEC - Junção Escamocolumnar

LC - Linha de Cuidado

MS - Ministério da Saúde

NASF - Núcleo Ampliado de Saúde da Família

OMS - Organização Mundial da Saúde

RAS - Rede de Atenção à Saúde

SIM - Sistema de Informação de Mortalidade

SUS - Sistema Único de Saúde

UNACON - Unidade de Assistência de Alta Complexidade em Oncologia

USF - Unidade de Saúde da Família

LISTA DE QUADRO

Quadro 1. Categorias de carcinomas invasores do colo do útero.....9

Quadro 2. Situações especiais para a coleta do exame citopatológico do colo do útero.....14

Quadro 3. Recomendações para conduta inicial frente aos resultados alterados de exames citopatológicos nas USF.....18

Quadro 4. Recomendações para conduta complementar frente ao resultado do exame citopatológico.....20

Sumário

APRESENTAÇÃO.....7

CÂNCER DO COLO DO ÚTERO.....8

PREVENÇÃO PRIMÁRIA DO CÂNCER DO COLO DO ÚTERO.....10

Vacina para HPV disponível e recomendações de uso.....10

Contraindicações da vacina HPV.....11

LINHA DE CUIDADO DA PESSOA COM CÂNCER DE COLO DE ÚTERO.....12

Rastreamento e Detecção Precoce.....12

Anamnese e exame clínico.....14

Realização do exame citopatológico do colo do útero.....15

Adequabilidade da amostra.....16

Resultados do exame citopatológico e condutas iniciais recomendadas17

ENCAMINHAMENTO PARA A ATENÇÃO ESPECIALIZADA.....20

ENCAMINHAMENTO PARA A ATENÇÃO TERCÍARIA.....21

REFERÊNCIAS BIBLIOGRÁFICAS.....22

ANEXO 1. Fluxograma de Atenção Pós Rastreamento.....23

ANEXO 2. Linha de cuidado do câncer do colo uterino em Maricá/RJ.....26

APRESENTAÇÃO

O projeto de estruturação das Linhas de Cuidado (LC), coordenada pela Superintendência de Atenção Primária à Saúde (SUAPS), tem como objetivo principal a criação de padronizações técnicas que explicitam informações relativas à organização da oferta de ações de saúde no município de Maricá.

Espera-se que a esta proposta da LC auxilie no processo de educação permanente dos profissionais de saúde e apoie a construção e o seguimento de protocolos que organizem a atenção à mulher no rastreio, acompanhamento e seguimento do câncer de colo de útero.

O câncer do colo do útero (CCU), apesar de prevenível, é um dos cânceres mais frequentes em mulheres no Brasil, com altas taxas de incidência e de mortalidade. A introdução da vacina contra o Papilomavírus humano (HPV) no calendário do Sistema Único de Saúde (SUS), em 2014, foi um passo importante para o controle da doença no país em conjunto com a continuidade do rastreamento.

Para a organização da Área Técnica de Saúde da Mulher (ATSM), construímos a LC do Câncer de Colo do Útero que representa um dos maiores desafios em saúde pública no Brasil e no mundo, por ser o principal fator de morbimortalidade no Brasil, chegando a representar 18 óbitos por dia, segundo Sistema de Informação de Mortalidade (SIM) e representando também a terceira causa de morte por neoplasias malignas entre mulheres desde o ano de 2005.

Este material tem como objetivo descrever a LC do Câncer de Colo de Útero no município de Maricá, fortalecer e qualificar a atenção à Saúde da Mulher buscando o rastreamento precoce, a longitudinalidade e a coordenação do cuidado em todos os pontos de atenção. Trata-se de um material que busca o estabelecimento do percurso assistencial organizando o fluxo de atendimento à mulher, de acordo com suas necessidades, através das ações de promoção, prevenção, detecção precoce e tratamento, tendo como objetivo principal o atendimento integral em saúde, orientando os encaminhamentos e apoios necessários a partir da APS.

CÂNCER DO COLO DO ÚTERO

Com aproximadamente 570 mil casos novos por ano no mundo, o câncer do colo do útero é o quarto tipo de

câncer mais comum entre as mulheres. Ele é responsável por 311 mil óbitos por ano a nível global, sendo a quarta causa mais frequente de morte por câncer em mulheres (IARC, 2020).

No Brasil, excluídos os de tumores de pele não melanoma, o câncer do colo do útero é o terceiro tipo de câncer mais incidente entre mulheres. Para o ano de 2022 foram estimados 16.710 casos novos, o que representa uma um risco considerado de 15,38 casos a cada 100 mil mulheres (INCA, 2021).

O câncer do colo do útero (CCU) é causado pela infecção persistente por tipos oncogênicos do Vírus do Papiloma Humano (HPV).

O CCU é caracterizado pela replicação desordenada do epitélio de revestimento do órgão, comprometendo o tecido subjacente (estroma), podendo acometer estruturas e órgãos contíguos ou à distância. Há duas principais categorias de carcinomas invasores do colo do útero (quadro 1), dependendo da origem do epitélio comprometido.

Quadro 1. Categorias de carcinomas invasores do colo do útero.

Tipos de carcinoma	Características	Magnitude
Carcinoma Epidermoide	Acomete o epitélio escamoso	Representa cerca de 90% dos casos
Adenocarcinoma	Acomete o epitélio glandular	Representa cerca de 10% dos casos

Fonte: INCA, 2021.

É uma doença de desenvolvimento lento, que pode cursar sem sintomas em fase inicial, evoluindo para apresentação de sintomas quando avançado, como por exemplo, sangramento vaginal intermitente. A disseminação à distância ocorre principalmente por via linfática, envolvendo inicialmente os linfonodos pélvicos, e, após, os para-aórticos. São sintomas iniciais de CCU:

- Secreção vaginal amarelada fétida e até sanguinolenta;
- Sangramento vaginal (espontâneo, após coito ou esforço físico);
- Spotting (sangramento de escape) intermenstrual;
- Sangramento pós-coital;
- Dor no baixo ventre.

Sinais e sintomas em estádios mais avançados:

- Anemia (quando sangramento);
- Dor lombar (quando comprometimento ureteral);
- Hematúria;
- Alterações miccionais (quando invasão da bexiga);
- Alterações do hábito intestinal (quando invasão do reto);
- Dores na coluna lombar e bacia pélvica (quando comprometimento da parede pélvica).

Fatores que podem aumentar o risco de uma mulher desenvolver câncer de colo do útero:

- Presença do vírus HPV, especialmente o HPV-16 e o HPV-18, responsáveis por cerca de 70% dos cânceres cervicais;

Obs.: Na maioria das vezes, a infecção cervical pelo HPV é transitória e regride espontaneamente, entre seis meses a dois anos após a exposição. A infecção pelo HPV é um fator necessário, mas não suficiente, para o desenvolvimento do câncer cervical uterino.

- Início precoce de atividade sexual (< 16 anos);
- Alto número de parceiros sexuais ao longo da vida;
- História de verrugas genitais;
- Pacientes imunossuprimidas usando drogas imunossupressoras;
- Tabagismo ou mesmo exposição ao ambiente do tabaco;
- Multiparidade e o uso de contraceptivos orais;

Tendo em vista que a Atenção Primária à Saúde (APS) é a porta de entrada do usuário no Sistema Único de Saúde (SUS), é seu papel a desenvolver ações que visem reduzir os fatores de risco para o CCU. Tem o papel não apenas na captação das mulheres e na realização de rastreamento citológico, mas também ações de educação em saúde, vacinação de grupos indicados e detecção precoce do câncer e de suas lesões precursoras por meio de seu rastreamento.

PREVENÇÃO PRIMÁRIA DO CÂNCER DO COLO DO ÚTERO

A prevenção primária do câncer do colo do útero está relacionada à diminuição do risco de contágio pelo HPV. Sua transmissão se dá por contato direto com a pele ou mucosa infectada. A principal forma é pela via sexual, incluindo contato oral-genital, genital-genital ou manual-genital.

Para a prevenção do câncer do colo do útero em especial, é fundamental que os profissionais orientem a vacinação para o vírus do papiloma humano e reforcem o uso de preservativos (camisinha) durante a relação sexual com penetração, o uso reduz expressivamente o risco de contaminação.

Vacina para HPV disponível e recomendações de uso

- Vacina HPV quadrivalente (HPV4): Confere proteção contra HPV tipos 6, 11, 16 e 18.

Indicação: prevenção de lesões genitais pré-cancerosas de colo do útero, de vulva e vagina, em mulheres; de pênis, em homens, e anal em ambos os sexos, relacionadas aos HPV 16 e 18, e verrugas genitais em mulheres e homens, relacionadas aos HPV 6 e 11.

População: Meninas e meninos na faixa etária de 9 a 14 anos.

Esquema: 2 doses (0 e 6 meses).

Atenção: Meninas e meninos que receberam uma dose (D1) e não completaram o esquema vacinal, mesmo após o período de 6 meses, devem receber a segunda dose (D2).

Se iniciaram a D1 aos 14 anos, a D2 deve ser administrada com intervalo mínimo de 6 meses e máximo de até 12 meses.

Administrar D1 até 14 anos, 11 meses e 29 dias. Após os 15 anos, só deverá ser completado o esquema vacinal: administração da D2.

Condições especiais: Pacientes transplantados ou candidatos a transplante, com neoplasia ou em uso de drogas imunossupressoras, doenças reumatológicas ou autoimunes ou com HIV/AIDS - administrar a vacina na faixa etária de 9 a 45 anos de idade, sendo necessária a prescrição médica.

Esquema: 3 doses (0, 2 e 6 meses).

Contraindicações da vacina HPV

- Pessoas com hipersensibilidade ao princípio ativo ou a qualquer um dos excipientes da vacina;
- Pessoas com história de hipersensibilidade imediata grave a levedura;
- Pessoas que desenvolveram sintomas indicativos de hipersensibilidade grave após receber uma dose

da vacina HPV;

- Gestantes, uma vez que não há estudos conclusivos em mulheres grávidas até o momento. Se acontecer a gravidez após o início do esquema vacinal, as doses subsequentes deverão ser adiadas até o período pós-parto. Caso a vacina seja administrada inadvertidamente durante a gravidez, nenhuma intervenção adicional é necessária, somente o acompanhamento pré-natal adequado.

LINHA DE CUIDADO DA PESSOA COM CÂNCER DE COLO DE ÚTERO

Rastreamento e Detecção Precoce

A realização periódica do exame citopatológico é a estratégia mais amplamente adotada para o rastreamento do câncer do colo do útero. Atingir alta cobertura da população definida como alvo é o componente mais importante no âmbito da APS, para que se obtenha significativa redução da incidência e da mortalidade por câncer do colo do útero.

O rastreamento é uma tecnologia da APS, e os profissionais atuantes nesse nível de atenção devem conhecer o método, a periodicidade e a população-alvo recomendados, sabendo ainda orientar e encaminhar para tratamento as mulheres de acordo com os resultados dos exames e garantir seu seguimento.

Recomenda-se o rastreamento do Câncer do colo do útero, por meio da coleta do exame citopatológico, em todas as mulheres, homens transexuais e pessoas não binárias designadas mulher ao nascer e que não realizaram a remoção cirúrgica dos seus órgãos reprodutivos e, portanto, continuam sob risco de desenvolver alguns tipos de câncer como o do colo do útero, a partir de 25 anos que iniciaram atividade sexual (parceiro masculino ou feminino).

Inicialmente o exame deve ser coletado anualmente. Após 2 resultados anuais normais, coletar a cada três anos, até os 64 anos de idade. Mulheres com mais de 64 anos e que nunca realizaram o exame citopatológico: realizar dois exames com intervalo de um a três anos. Se ambos negativos, não são necessários exames adicionais. O quadro 2 abaixo descreve a coleta do exame citopatológico do colo do útero em situações especiais.



Mulheres de 25 a 64 anos:

Dois primeiros exames devem ser realizados com intervalo anual e, se ambos os resultados forem negativos, os próximos devem ser realizados a cada 3 anos.

Quadro 2. Situações especiais para a coleta do exame citopatológico do colo do útero.

Situação	Recomendações para rastreio
Mulheres sem história de atividade sexual	independentemente da idade, não há indicação para rastreamento
Homens trans	Seguir rotina normal de rastreamento
Gestantes	Devem seguir o mesmo fluxo de recomendações de mulheres não grávidas, o rastreio e o diagnóstico podem ser feitos durante a gestação.
Mulheres na pós-menopausa	O rastreamento é semelhante ao das demais pacientes. A estrogenização prévia à coleta do exame pode ser realizada para melhorar a qualidade do esfregaço.
Mulheres histerectomizadas	Podem ser excluídas do rastreamento se realizaram histerectomia total por lesões benignas, sem história prévia de diagnóstico ou tratamento de lesões cervicais de alto grau, e com exames anteriores normais.
Histectomia por lesão precursora ou câncer do colo do útero	Realizar acompanhamento conforme a lesão tratada.
Histectomia subtotal (com permanência do colo do útero)	Seguir rotina normal de rastreamento.
História de lesões pré-neoplásicas	Devem coletar exames semestrais após tratamento das lesões precursoras. Se dois exames de controle semestrais normais, retornar ao rastreio a cada três anos.
Lesão de alto grau	Mulheres que apresentaram lesão de alto grau, devem ser seguidas por pelo menos 10 anos em alguns casos até 20 anos após o tratamento, de acordo com o preconizado para sua idade, mesmo que ultrapassem os 64 anos de idade.
Imunossuprimidas	Mulheres HIV positivas, imunossuprimidas por transplante de órgãos sólidos, em tratamentos de câncer e em uso crônico de corticosteróides. Realizar o citopatológico após o início da atividade sexual, com intervalos semestrais no primeiro ano. Se os dois exames forem normais, manter seguimento anual enquanto se mantiver o fator de imunossupressão. Mulheres HIV positivas com contagem de linfócitos CD4+ < 200 células/mm ³ devem ter priorizada a correção dos níveis de CD4+ e, enquanto isso, manter o rastreamento citológico a cada seis meses.

Fonte: INCA, 2016.

É importante destacar que a priorização de uma faixa etária não significa a impossibilidade da oferta do exame para as mulheres mais jovens ou mais velhas. Na prática assistencial, a anamnese bem realizada e a escuta atenta para reconhecimento dos fatores de risco envolvidos e do histórico assistencial da mulher são fundamentais para a indicação do exame de rastreamento (BRASIL, 2010).

Figura 1. Estratégias para a detecção precoce do CCU.

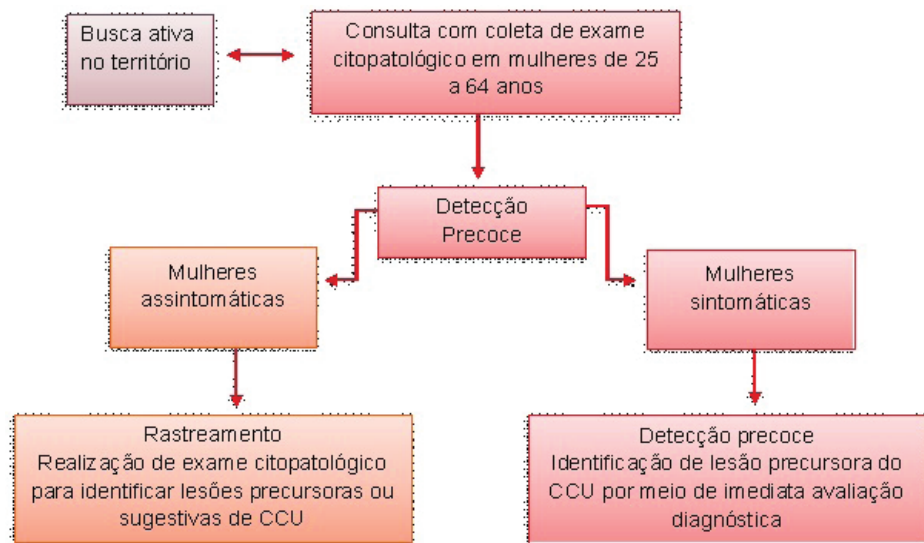
**Anamnese e exame clínico**

O profissional de saúde deve ofertar atendimento integral, contemplando as seguintes ações:

- Exame citopatológico prévio (data do último exame e se há exames anormais);
- Antecedentes pessoais obstétricos, patológicos (infecções sexualmente transmissíveis, em especial pelo HPV), cirurgias pélvicas;
- Data da última menstruação;
- Ocorrência de corrimentos e sangramentos vaginais (pós-coito ou anormais);
- Dispareunia (relações sexuais dolorosas);
- Inspeção dos órgãos genitais externos (integridade do clitóris, meato uretral, grandes e pequenos lábios vaginais, lesões anogenitais);
- Exame clínico das mamas (inspeção, palpação, expressão mamilar (avaliar a saída de secreções)). Consulte a Linha de cuidado do Câncer de mama;
- Exame do abdome: Sinais de peritonite, massa abdominal, dor à palpação de hipogástrico;
- Exame citopatológico do colo do útero: Avaliar o aspecto do colo, secreção anormal, friabilidade, dor à mobilização, lesões vegetantes ou ulceradas;
- Identificação e prescrição de tratamento para as infecções sexualmente transmissíveis (ISTs), de acordo com os protocolos ou normas técnicas estabelecidos.
- Avaliar protocolo de investigação através de exame de colonoscopia, visto que é o câncer colorretal é o terceiro que mais acomete as mulheres, via regulação para o especialista. Sinais de alerta:
 - Investigação de anemia ferropriva por causa desconhecida (homens com hemoglobina menor que 13 g/dL e mulheres com hemoglobina menor que 12 g/dL), sem outros sinais e sintomas que orientem investigação inicial;
 - Sangramento persistente em trato gastrointestinal inferior não atribuível a doença orifical;
 - Episódio de melena no qual foi excluído origem do sangramento no trato gastrointestinal superior;
 - Rastreamento de paciente com história familiar de câncer colorretal ou pólipos adenomatosos avançados;
 - Acompanhamento de lesões pré-malignas de menor potencial neoplásico.

Realização do exame citopatológico do colo do útero

O exame citopatológico para o rastreamento do câncer do colo do útero pode ser realizado por médicos e enfermeiros. Os profissionais devem preencher a requisição de exame citopatológico do colo do útero e inseri-la no Sistema de Informação do Câncer (SISCAN).

Todos os campos obrigatórios devem ser preenchidos e a falta desse preenchimento acarreta impossibilidade de cadastro no SISCAN e conseqüentemente prejuízo de faturamento.

Para o acompanhamento e controle dos exames citopatológicos realizados nas Unidades de Saúde da Família (USF), para além da listagem emitida pelo prontuário eletrônico vigente, as equipes devem elaborar uma planilha que auxilie no controle dos prazos, principalmente pelo laboratório e necessidade de agendamento de consulta. A mesma planilha pode ser compartilhada para acompanhamento de solicitações de exames de mamografia.

Adequabilidade da amostra

Em situações em que a amostra for insatisfatória para avaliação, a mulher deve ser orientada a repetir o exame em 6 a 12 semanas. Oriente sobre as situações que podem prejudicar a qualidade da amostra.

A ausência de células metaplásicas ou células endocervicais, representativas da junção escamocolumnar (JEC) não indica nova coleta imediata do exame, devendo ser realizada no intervalo de um ano e, com dois exames normais anuais consecutivos, o intervalo passará a ser de três anos. Podem estar presentes células representativas dos epitélios do colo do útero:

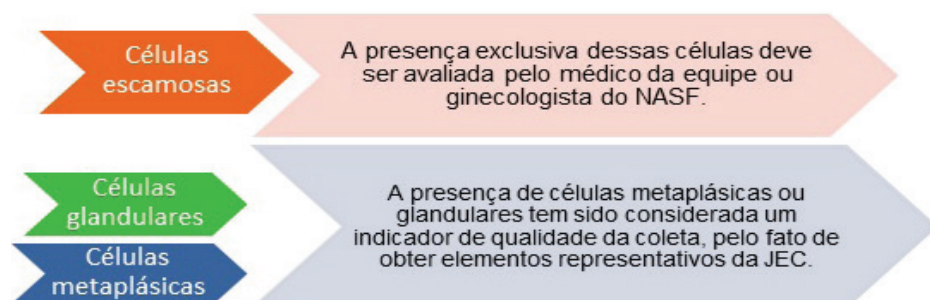

Resultados do exame citopatológico e condutas iniciais recomendadas

Quadro 3. Recomendações para conduta inicial frente aos resultados alterados de exames citopatológico nas USF.

Resultado		Conduta Inicial
Normal ou alterações celulares benignas		Seguir a rotina de rastreamento citológico
Atípias em células epiteliais	Células escamosas	Células escamosas atípicas de significado indeterminado possivelmente não neoplásicas (ASC-US)
		Células escamosas atípicas não podendo excluir lesão intraepitelial de alto grau (ASC-H)
	Células Glandulares (antigo AGC)	Atípicas sem outras especificações
		Possivelmente não neoplásicas ou não se podendo afastar lesão de alto grau
Atípias em células escamosas	Lesão intraepitelial escamosa de baixo grau (LSIL)	Repetir a citologia em 6 meses para mulheres de 25 anos ou mais e em 3 anos para menores de 25 anos
	Lesão intraepitelial escamosa de alto grau (HSIL)	Encaminhar para colposcopia
	Lesão intraepitelial de alto grau com características suspeitas de invasão	
	Carcinoma de células escamosas	
Atípias em células glandulares	Células endocervicais atípicas sem outras especificações	Encaminhar para colposcopia* em centro especializado
	Células endocervicais atípica favorecendo neoplasia	
	Células endometriais atípicas sem outras especificações	
	Adenocarcinoma in situ (AIS)	
	Adenocarcinoma endocervical	Solicitar ecografia transvaginal para avaliação de endométrio e demais órgãos pélvicos Encaminhar para centro especializado*
	Adenocarcinoma endometrial	
	Adenocarcinoma extrauterino	
Adenocarcinoma, sem outras especificações (SOE)		

Fonte: Adaptado de Diretrizes brasileiras para o rastreamento do câncer do colo do útero, 2018.

O médico ou enfermeiro da ESF deve encaminhar a mulher para avaliação do ginecologista do NASF mediante as seguintes situações:

- Todas as mulheres que apresentem exame citopatológico de rastreamento alterado, conforme fluxograma de Pós Rastreamento (Anexo 1);
- Quando lesão suspeita ao exame especular;
- Mulheres com lesão intraepitelial escamosa de baixo grau (LSIL) ao citopatológico e um segundo exame em 6 meses mantendo atípias.

Quadro 4. Recomendações para conduta complementar frente ao resultado do exame citopatológico.

Resultado	Conduta
Variações celulares não neoplásicas Metaplasia escamosa; Alterações ceratóticas; Metaplasia tubária; Atrofia; Alterações relacionadas à gravidez.	Seguir a rotina de rastreamento citológico.
Atrofia com inflamação* Células endometriais (em mulheres com idade igual ou superior a 45 anos).	
Alterações celulares reativas associadas a Inflamação (inclui reparo típico); Cervicite linfocítica/folicular; Radiação; Dispositivo intrauterino (DIU); Células glandulares pós histerectomia.	Seguir a rotina de rastreamento citológico.
Microorganismos: <i>Trichomonas vaginalis</i> ; Organismos fúngicos morfológicamente consistentes com <i>Candida spp.</i> Desvio da flora sugestivo de vaginose bacteriana; Bactérias morfológicamente consistentes com <i>Actinomyces spp.</i> Alterações celulares consistentes com vírus herpes simples; Alterações celulares consistentes com citomegalovírus.	Reavaliar e proceder com conduta de acordo com o resultado do citopatológico, queixas e exame clínico.

Fonte: Brasil, 2021.

* Achado normal no período climatérico. Quando não houver presença de atipias, não altera a rotina de rastreamento. A atrofia com inflamação só deverá ser tratada quando o laudo do exame citopatológico mencionar dificuldade diagnóstica em função da atrofia. Nesses casos, deve ser prescrito pelo médico da equipe ou ginecologista do NASF, creme vaginal de estrogênios conjugados ou creme vaginal de estriol, por 21 dias e realizar nova citologia após cinco a sete dias do início do uso.

ENCAMINHAMENTO PARA A ATENÇÃO ESPECIALIZADA

Os procedimentos para confirmação diagnóstica são realizados nos serviços de atenção especializada. A rede de serviços de saúde que presta serviços de assistência especializada no que tange ao diagnóstico das alterações do colo do útero é o Centro de Diagnóstico e Tratamento (CDT).

Nos casos de mulheres com resultados de citologia cervical alterados nos programas de rastreamento, o médico da ESF ou ginecologista do NASF devem encaminhar a usuária para a realização de colposcopia. A guia de referência deve conter as seguintes informações: dados da mulher com história médica pregressa; quadro clínico: Sinais e sintomas; fatores de risco; exame físico ginecológico: Especular, toque vaginal e retal; resultado do exame citopatológico (dois últimos, com datas).

A marcação é realizada nas USF pelo médico da ESF via sistema de regulação mediante as seguintes indicações:

- Avaliar lesões pré-invasoras e invasoras ao exame citológico;
- Alteração visual com ácido acético e lugol;
- Definir a extensão das lesões;
- Guiar biópsias de áreas que parecem anormais;
- Auxiliar o tratamento com crioterapia ou exérese da zona de transformação (EZT, em inglês: LEEP - Loop electrosurgical excision procedure);
- Seguimento após tratamento de lesões pré-invasoras do colo uterino: garantir que as lesões sejam completamente removidas.



Confirmação diagnóstica:
Baseada na tríade: citologia + colposcopia + histologia.

Quando as usuárias forem reencaminhadas as USF de origem, deverá ser preenchido o formulário de contrarreferência explicitando exames e tratamentos que tenham sido realizados e orientações cabíveis ao acompanhamento do caso.

ENCAMINHAMENTO PARA A ATENÇÃO TERCIÁRIA

É importante ressaltar que a equipe da APS deverá continuar mantendo vínculo e o acompanhamento da paciente ao longo da sua doença, por meio de visitas domiciliares e atendimentos na USF, mesmo ela sendo acompanhada em um serviço especializado para tratamento.

O encaminhamento para em Unidades de Assistência de Alta Complexidade (UNACON) e Centros de Assistência de Alta Complexidade em Oncologia (CACON), devem ser realizadas pelos médicos especialistas do CDT, com base no resultado da avaliação citológica e histológica. O encaminhamento para Atenção Terciária e contra referência para Atenção Primária deve conter:

- Resumo detalhado do quadro clínico;
- Conduta inicial realizada;
- Diagnóstico da colposcopia;
- Diagnóstico histológico se realizado;
- Estratégia terapêutica adotada



Usuárias com câncer de colo de útero têm direito de receber o 1º tratamento no SUS em até 60 dias do diagnóstico pelo laudo histológico, ou em prazo menor, conforme necessidade terapêutica individual (Lei nº 12.732 de 22 de novembro de 2012).

REFERÊNCIAS BIBLIOGRÁFICAS

BRASIL. INCA. Plano de ação para redução da incidência e mortalidade por câncer do colo do útero: sumário executivo. Rio de Janeiro: INCA, 2010. Disponível em: <https://bvsm.s.saude.gov.br/bvs/publicacoes/plano_acao_reducao_cancer_colo.pdf>. Acesso em 27 ago 2022.

BRASIL. Instituto Nacional de Câncer José Alencar Gomes da Silva. Diretrizes brasileiras para o rastreamento do câncer do colo do útero. 2 ed. Rio de Janeiro: INCA, 2016. Disponível em: <https://www.inca.gov.br/sites/ufu.sti.inca.local/files//media/document/diretrizes_para_o_rastreamento_do_cancer_do_colo_do_uterio_2016_corrigido.pdf>. Acesso em 27 jul 2022.

BRASIL. Ministério da Saúde. Instituto Nacional de Câncer José Alencar Gomes da Silva (INCA). Diretrizes Brasileiras para o Rastreamento do Câncer do Colo do Útero no Brasil: Sumário Executivo para a Atenção Básica. Rio de Janeiro: INCA, 2018. Disponível em: <https://www.inca.gov.br/sites/ufu.sti.inca.local/files//media/document/sumario_executivo_em_portugues_-_ccu.pdf>. Acesso em 14 jul 2022.

BRASIL. Ministério da Saúde. Linha de Cuidado Câncer de Colo de Útero. Brasília, 2021. Disponível em: <https://linhasdecuidado-homologacao.saude.gov.br/portal/cancer-do-colo-do-uterio/>. Acesso em 20 ago de 2022.

BRASIL. Ministério da Saúde. Proctologia [recurso eletrônico] / Ministério da Saúde, Universidade Federal

do Rio Grande do Sul – 1. ed. rev. – Brasília : Ministério da Saúde, 2016. 16 p.: il. (Protocolos de encaminhamento da atenção básica para a atenção especializada; v. 7) Modo de acesso: World Wide Web: <www.saude.gov.br/svs> ISBN 1. Planejamento em saúde. 2. Equidade em saúde 3. Regulação assistencial. I. Universidade Federal do Rio Grande do Sul II. Título. III. Série.

BRASIL. Lei nº 12.732, de 22 de novembro de 2012. Diário Oficial da União: Brasília, 2012. Disponível em: <http://www.planalto.gov.br/ccivil_03/_ato2011-2014/2012/lei/12732.htm>. Acesso em 17 jul 2022.

CONNOLLY, D; HUGHES, X; BERNER, A. Barriers and facilitators to cervical cancer screening among transgender men and non-binary people with a cervix: A systematic narrative review. Preventive Medicine, v.135, 2020. Disponível em: <https://www.sciencedirect.com/science/article/abs/pii/S0091743520300955>. Acesso em 02 ago 2022.

INSTITUTO NACIONAL DE CÂNCER JOSÉ ALENCAR GOMES DA SILVA. Detecção precoce do câncer. Rio de Janeiro: INCA, 2021. Disponível em: <https://www.inca.gov.br/sites/ufu.sti.inca.local/files/media/document/deteccao-precoce-do-cancer.pdf>. Acesso em 27 ago 2022.

INSTITUTO NACIONAL DE CÂNCER JOSÉ ALENCAR GOMES DA SILVA. Estimativa 2020: incidência do Câncer no Brasil. Rio de Janeiro: INCA, 2019. Disponível em: <https://www.inca.gov.br/estimativa/taxas-ajustadas/neoplasia-maligna-da-mama-feminina-e-colo-do-uterio (abre em nova janela)>. Acesso em: 08 set 2021.

MINISTÉRIO DA SAÚDE. Protocolos de encaminhamento da atenção básica para a atenção especializada. Universidade Federal do Rio Grande do Sul – 1. ed. rev. – Brasília : Ministério da Saúde, 2016. Disponível em: <https://bvsm.s.saude.gov.br/bvs/publicacoes/protocolos_atencao_basica_especializada_proctologia_v_vii.pdf>. Acesso em: 28/09/2022.

UNIVERSIDADE FEDERAL DO RIO GRANDE DO SUL. Faculdade de Medicina. Programa de Pós-Graduação em Epidemiologia. TelessaúdeRS (TelessaúdeRS-UFRGS). Telecondutas: rastreamento do câncer do colo do útero. Porto Alegre: TelessaúdeRS-UFRGS. Disponível em: <https://www.ufrgs.br/telessaunders/documentos/telecondutas/tc_rastreamento_do_cancer_do_colo_do_uterio.pdf> Acesso em 29 set 2022.

WORLD HEALTH ORGANIZATION (WHO). WHO guideline for screening and treatment of cervical pre-cancer lesions for cervical cancer prevention. Geneva: World Health Organization, 2021. Disponível em: <https://www.who.int/publications/i/item/9789240030824>. Acesso em 21 set 2022.

WORLD HEALTH ORGANIZATION. WHO report on cancer: setting priorities, investing wisely and providing care for all. Geneva: World Health Organization, 2020. Disponível em: <https://www.who.int/publications/i/item/9789240001299>. Acesso em 21 set 2022.

ANEXO 1. Fluxograma de Atenção Pós Rastreamento

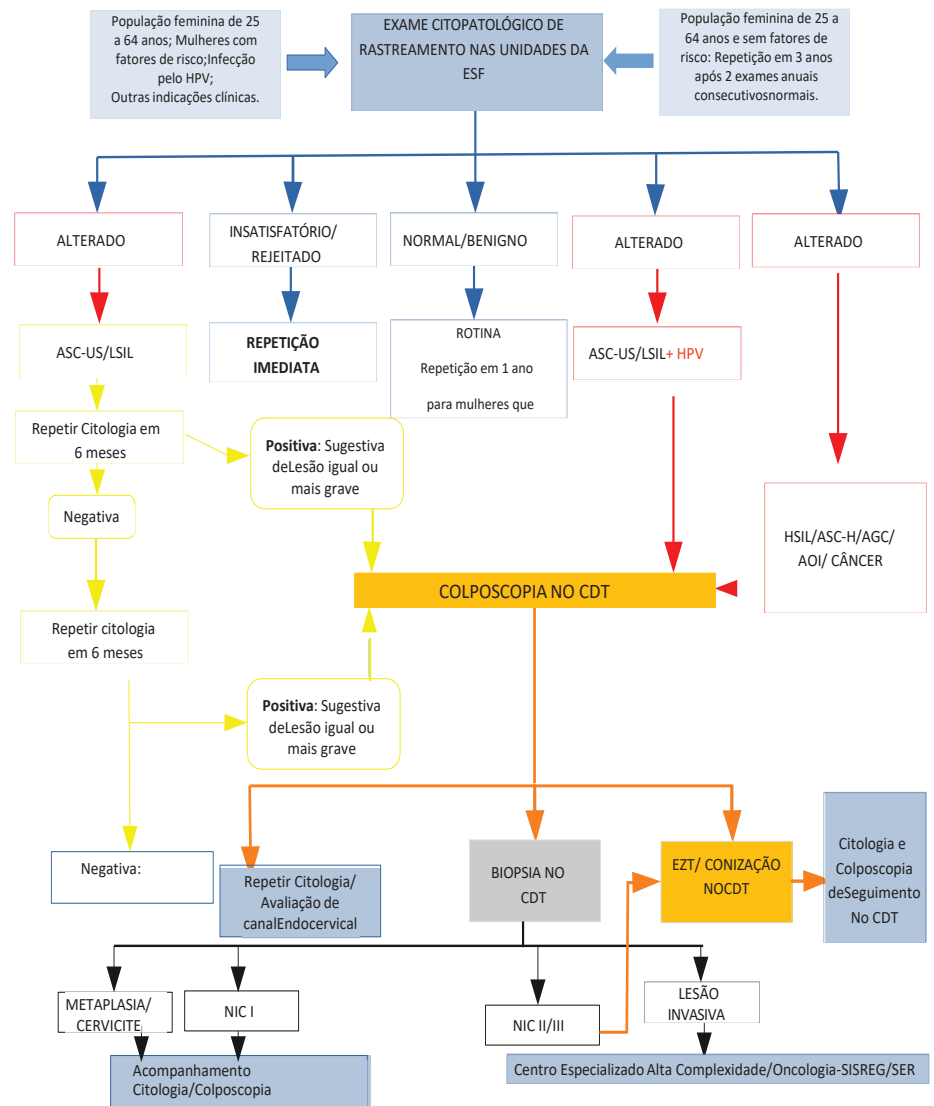

Notas: ASC-US: células escamosas atípicas de significado indeterminado, possivelmente não neoplásica; LSIL: Lesão intraepitelial escamosa de baixo grau; HSIL: Lesão intraepitelial escamosa de alto grau; ASC-H: Células escamosas atípicas de significado indeterminado, quando não se pode excluir lesão intraepitelial de alto grau; AGC: Células glandulares atípicas de significado indeterminado; AOI: Células atípicas de origem indefinida; EZT: Exérese da zona de transformação; NIC I: Neoplasia intraepitelial grau I; NIC II/ III: Neoplasia intraepitelial grau II ou III.

ANEXO 2. Linha de cuidado do câncer do colo uterino em Maricá/RJ.

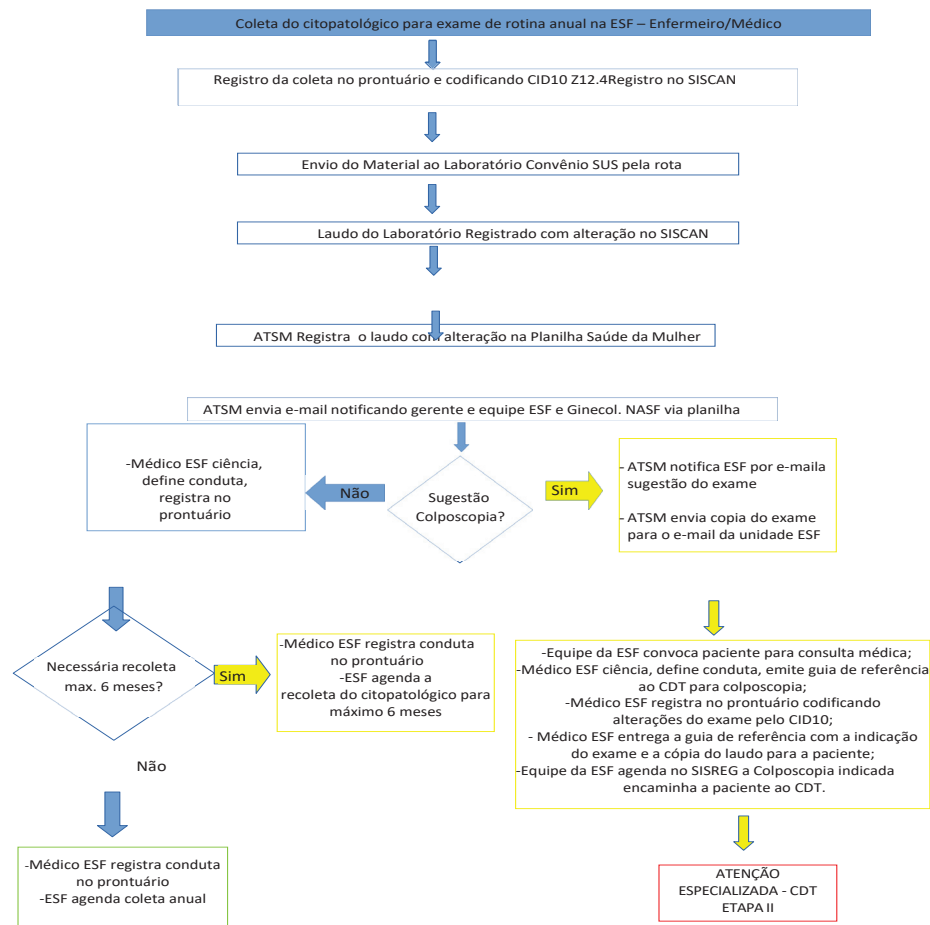

ETAPA II. ATENÇÃO ESPECIALIZADA (CDT) - COLPOSCOPIA

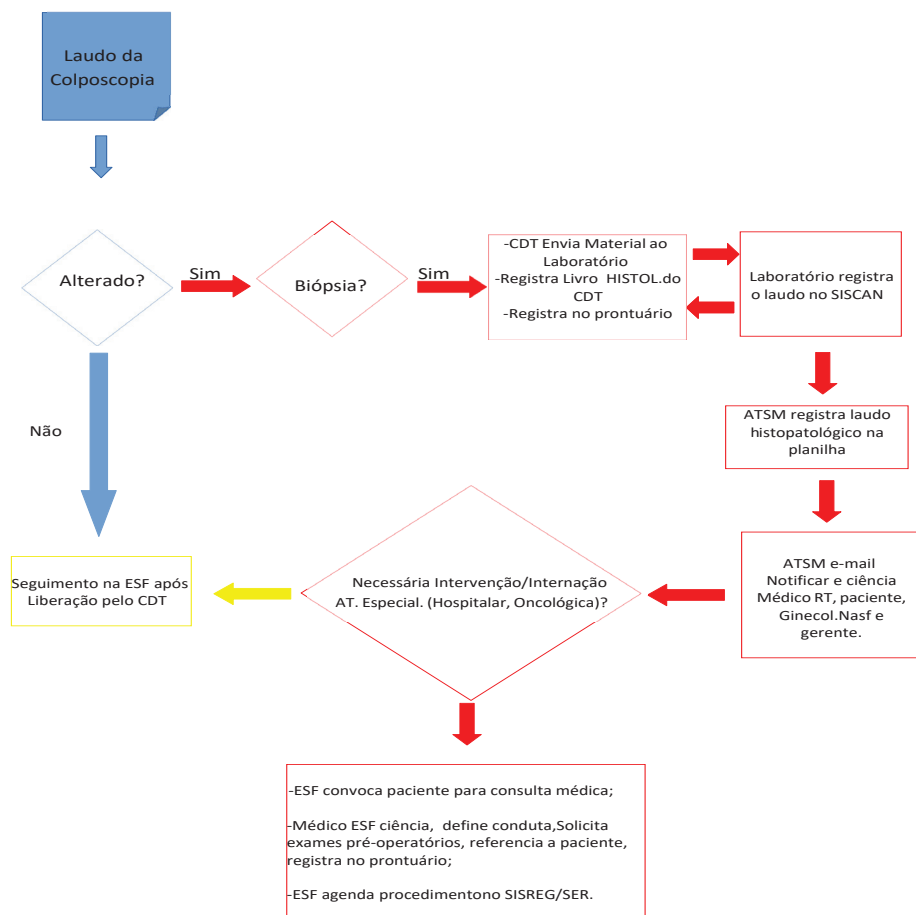

LINHA DE CUIDADO DA PREVENÇÃO AO CÂNCER DE MAMA

Maricá - RJ

2022

© 2022 Secretaria Municipal de Saúde

Prefeito de Maricá

Fabiano Taques Horta

Secretária Municipal de Saúde

Dr^a. Solange Regina de Oliveira

Subsecretária da Rede de Atenção à Saúde

Dr^a Luana Duarte Rodrigues

Diretor Geral da Fundação Estatal de Saúde de Maricá - FEMAR

Marcelo Rosa

Diretora de Atenção à Saúde - FEMAR

Dr^a Claudia Rogéria de Lima Souza

Superintendente de Atenção Primária à Saúde

Dr^a Shirley Ribeiro dos Santos Linhares

Área Técnica Saúde da Mulher

José Mario Faria dos Santos

Maria Magdalena Kelly Pinto

Elaboração

José Mario Faria dos Santos

Maria Magdalena Kelly Pinto

Raissa Rodrigues Organista

Revisão Técnica

Claudia Rogéria de Lima Souza

Luana Duarte Rodrigues

Shirley Ribeiro dos Santos Linhares

Dados Internacionais de Catalogação na Publicação (CIP)
(Câmara Brasileira do Livro, SP, Brasil)

Maricá (RJ). Prefeitura. Secretaria Municipal de Saúde. Subsecretaria de Rede de Atenção à Saúde
Linha de cuidado de câncer de mama [livro eletrônico] : tem marcas que o tempo pode evitar : previna-se / Prefeitura do Município de Maricá ; [elaboração José Mario Faria dos Santos, Luana Duarte Rodrigues, Shirley Ribeiro dos Santos Linhares]. -- 1. ed. -- Maricá, RJ : Ed. dos Autores, 2022.
PDF.

Vários colaboradores.
Bibliografia.
ISBN 978-65-00-59578-9

1. Anamnese 2. Atenção Primária à Saúde (APS) 3. Câncer de mama - Diagnóstico 4. Câncer de mama - Prevenção 5. Câncer de mama - Tratamento 6. Mulheres - Saúde 7. Saúde da mulher I. Santos, José Mario Faria dos. II. Pinto, Maria Magdalena Kelly. III. Organista, Raissa Rodrigues.

23-140478

CDD-616.99449

Índices para catálogo sistemático:

1. Câncer de mama : Medicina 616.99449
Aline Grazielle Benitez - Bibliotecária - CRB-1/3129

LISTA DE SIGLAS

- ACR – Avaliação de Critérios Radiológicos
- ACS – Agente Comunitário de Saúde
- AES – Atenção Especializada à Saúde
- APS - Atenção Primária à Saúde
- ATSM – Área Técnica Saúde da Mulher
- CA - Câncer
- CACON - Centros de Referência de Alta Complexidade em Oncologia
- CDIS – Carcinoma Ductal "in situ"
- CER – Central Estadual de Regulação
- COAPS - Coordenação de Atenção Primária à Saúde
- DCNT - Doença Crônica Não Transmissível
- ECM – Exame Clínico das Mamas
- eSF - Equipe de Saúde da Família
- eNASF - Equipe do Núcleo Ampliado de Saúde da Família
- INCA - Instituto Nacional do Câncer
- LC - Linha de Cuidado
- MMG - Mamografia
- MS – Ministério da Saúde
- NASF - Núcleo Ampliado de Saúde da Família
- PBAG - Punção Biópsia com Agulha Grossa

RM – Ressonância Magnética
 SAMU – Serviço de Atendimento Móvel de Urgência
 UNACON – Unidade de Assistência de Alta Complexidade em Oncologia
 UBS – Unidade Básica de Saúde
 USG – Ultrassonografia
 WHO - WORLD HEALTH ORGANIZATION - Organização Mundial da Saúde

LISTA DE QUADROS

Quadro 1: Composição da RAS referente a Linha de Cuidado do Câncer de Mama, Maricá, 2022..... 13
 Quadro 2. Recomendações para rastreamento do Câncer de Mama em Maricá- RJ..... 22
 Quadro 3. Recomendações para rastreamento do Câncer de Mama em Maricá-RJ para usuárias de risco elevado e de risco muito elevado..... 22
 Quadro 4. Interpretação dos resultados de mamografia (BI-RADS)..... 24
 Quadro 5. Critérios de encaminhamento para consulta em mastologia..... 33

LISTA DE FIGURAS

Figura 1. Fluxograma de rastreamento do câncer de mama nos diferentes níveis de atenção à saúde.....14
 Figura 2. Fluxograma de encaminhamento para a RUE.....37

Sumário

APRESENTAÇÃO..... 9
 REDES DE ATENÇÃO À SAÚDE..... 11
 Níveis de Atenção..... 11
 CÂNCER DE MAMA..... 15
 Fatores de Risco.....15
 Diagnóstico precoce.....18
 Anamnese..... 18
 Exame Clínico das Mamas.....19
 Rastreamento do Câncer de Mama..... 21
 Exames de Imagem..... 23
 CONDUTAS PÓS RASTREAMENTO DO CÂNCER DE MAMA..... 27
 Na Atenção Primária à Saúde..... 27
 Na Atenção Especializada à Saúde (AES)..... 33
 Rede de Urgência e Emergência (RUE)..... 36
 REFERÊNCIAS BIBLIOGRÁFICAS..... 40
 ANEXO 1. Fluxograma para avaliação de Mulheres com menos de 40 anos, sem fatores de risco, sem lesão palpável ou alterações ao ECM.....42
 ANEXO 2. Fluxograma de recomendações de condutas frente ao resultado da mamografia.....43
 ANEXO 3. Fluxograma para avaliação de Mulheres entre 40 a 74 anos sem fatores de risco, sem lesão palpável ou Alterações ao ECM.....44
 ANEXO 4. Fluxograma para avaliação de Mulheres de 40 a 74 anos, sem fatores de risco, com lesão palpável ou alterações no ECM....45
 ANEXO 5. Fluxograma para avaliação de Mulheres entre 30 a 39 anos, sem fatores de risco, com lesão palpável ou alterações no ECM.....46
 ANEXO 6. Fluxograma para avaliação de Mulheres com menos de 30 anos, sem fatores de risco, com lesão palpável ou alterações no ECM.....47

APRESENTAÇÃO

A consolidação do Sistema Único de Saúde (SUS) se elenca como permanente preocupação da Secretaria Municipal de Saúde, cujos esforços se expressam e se concentram em seu processo de organização, produção e oferta de serviços de saúde. Para tanto, fundamenta-se no trabalho compartilhado de milhares de trabalhadores das mais variadas categorias profissionais e sob o apoio da população que, participando deste processo de construção, pode testemunhar, dia após dia, cada um dos novos passos e avanços conquistados a partir da elaboração e escrita compartilhada de cada página desta jornada.

Muitos são os esforços empreendidos e necessários para o fortalecimento da Estratégia de Saúde da Família (ESF), bem como para qualificar as ações cotidianas das equipes de saúde que atuam na rede de atenção primária o que, via de regra, notadamente repercutirá, decisiva e positivamente, em todos os níveis de organização do sistema municipal de saúde. Uma das proposições que se pode adotar para viabilizar tal finalidade é a revisão e constituição de Linhas de Cuidados (LC).

Linha de Cuidado em Saúde se constitui num conjunto das informações, decisões, normatizações e regras definidas a partir de um ato oficial, como audiência, conferência ou negociação, por exemplo, no sentido da construção de fluxos de trabalho numa rede de assistência à saúde. Outrossim, é um instrumento que estabelece normas para as ações e intervenções técnicas, ou seja, uniformiza e atualiza conceitos, práticas e condutas referentes ao processo de trabalho assistencial na rede de serviços a que se destina organizar. Orienta diferentes profissionais, de diferentes esferas de atuação e assistência, na realização de suas funções diante da complexidade dos problemas de saúde apresentados pela população, embasado em conhecimentos científicos que circunscrevem as práticas sanitárias para coletividades e no modelo assistencial adotado para a região eleita. Neste contexto, a LC reflete a política assistencial assumida pela Secretaria de Saúde bem como a fotografia de suas opções éticas para a organização do processo de trabalho em saúde, de suas escolhas tecnológicas úteis, adequadas e disponíveis para o processo de enfrentamento de problemas de saúde priorizados em cada época, segundo sua abrangência e magnitude e definidos como foco gerencial.

Por conseguinte, uma LC, por mais abrangente que como proposta se possa fazer, não elencará todas as possibilidades e situações decorrentes do modo de viver e hábitos dos mais variados grupos sociais e étnicos e que podem surgir como demandas em saúde no pragmatismo dos serviços.

Espera-se que as informações apresentadas neste documento contribuam para o aprimoramento das estratégias de RASTREAMENTO, CONTROLE E PREVENÇÃO DO CÂNCER DE MAMA, com a maior compreensão da magnitude do problema e da organização da RAS para as pessoas com doenças crônicas.

Espera-se que esta LC atue como facilitador para os profissionais de saúde da APS, buscando figurar, sem engessamentos restritivos e modeladores, como uma opção e proposta de padronização de ações, práticas e procedimentos para melhor facilitar a aferência de qualidade na assistência ao grupo populacional alvo.

Desta forma, a LC contribuirá na organização da assistência possibilitando orientação técnica, obtenção de novas habilidades e estímulo aos profissionais de saúde na busca permanente pela qualidade.

REDES DE ATENÇÃO À SAÚDE

As Redes de Atenção à Saúde (RAS) são arranjos organizativos de ações e serviços de saúde, de diferentes densidades tecnológicas que, integradas por meio de sistemas de apoio técnico, logístico e de gestão, buscam garantir a integralidade do cuidado (BRASIL, 2010). A implementação das RAS aponta para uma maior eficácia na produção de saúde, melhoria na eficiência da gestão do sistema de saúde no espaço regional, e contribui para o avanço do processo de efetivação do SUS.

A Rede de Atenção à Pessoa com Doença Crônica faz parte da política nacional de atenção às pessoas com doenças crônicas, que inclui ainda a prevenção e o controle do câncer. As doenças crônicas, segundo a Portaria nº 483, de 1º de abril de 2014, são aquelas que apresentam início gradual, com duração longa ou incerta, que, em geral, apresentam múltiplas causas e cujo tratamento envolve mudanças de estilo de vida, em um processo de cuidado contínuo que, usualmente, não leva à cura.

Em Maricá a RAS é estruturada em níveis de atenção, de maneira integrada e regionalizada. Tem como objetivo realizar a atenção integral à saúde das pessoas com doenças crônicas, nesse caso, o câncer de mama, em todos os pontos de atenção, através da realização de ações e serviços de promoção e proteção da saúde, prevenção de agravos, diagnóstico, tratamento, reabilitação, redução de danos e manutenção da saúde.

Para implementação da Linha de Cuidado do Câncer de mama faz-se necessário o conhecimento dos pontos críticos. A abordagem do sistema tem como objetivo a responsabilidade compartilhada que atenda todos os requisitos mínimos dentro da Rede de Atenção à Saúde de Maricá.

Níveis de Atenção

Os níveis de atenção à saúde, enquanto oferta de serviços em grau crescente de especialização médica e de enfermagem, de exames e de tratamento para as doenças e necessidades de saúde da população, devem atuar articuladamente por meio dos pontos de atenção para atender a demanda e complementar o cuidado à pessoa na sua integralidade.

• Atenção Primária à Saúde: a Unidade Saúde da Família (USF) representa a unidade arquitetônica de referência da APS, contando com Equipes de Saúde da Família (eSF), equipes de Saúde Bucal (eSB), equipe de Consultório na Rua (eCR), além do Núcleo Ampliado de Saúde da Família (NASF).

Nesse nível de atenção, ocorre a primeira avaliação da mulher na RAS, sendo imprescindível que as equipes estejam capacitadas para reconhecer as necessidades da mulher em todo o seu ciclo vital (integralidade). Especificamente sobre a saúde das mamas, as equipes devem estar preparadas para abordar tanto os aspectos do rastreamento do câncer, de acordo com as diretrizes do Ministério da Saúde, quanto as queixas percebidas pela mulher.

Em qualquer das dimensões abordadas, as equipes das unidades de atenção básica deverão ter domínio sobre os fluxos construídos (regulação, referência e contrarreferência) para os níveis de atenção de média e alta complexidades.

• Atenção Secundária ou Especializada: é caracterizada pelos serviços ambulatoriais especializados, Unidades de Pronto Atendimento (UPA) e hospitais de pequeno porte, com densidade tecnológica intermediária, caracterizados como atenção de média complexidade.

Os procedimentos para confirmação diagnóstica são realizados nesse nível de atenção, e, preferencialmente, em uma mesma unidade de saúde, de forma a facilitar o acesso e a adesão da mulher ao atendimento.

• Atenção Terciária: fornece atendimento de alta complexidade envolvendo procedimentos que demandam tecnologia de ponta e custos elevados. Os especialistas desse nível de atenção são aptos a tratar casos que não puderam ser atendidos na atenção secundária por serem mais singulares ou complexos.

Esse nível de atenção é responsável pelo tratamento por cirurgia oncológica, quimioterapia e radioterapia, reabilitação, abordagem multidisciplinar e os cuidados paliativos para o câncer de mama.

- Hospital Municipal: os pontos de atenção hospitalar farão a interlocução entre a Rede de Atenção às Pessoas com Alterações e Doenças nas Mamas e a Rede de Atenção às Urgências e Emergências. Essa interface é fundamental no intuito de promover a assistência integral aos casos de lesões graves em mama que urgem no diagnóstico histopatológico e início imediato do tratamento assegurando um melhor prognóstico da doença, como também assumindo importância na assistência ágil aos casos de agudizações em pacientes com lesões crônicas ou egressos de tratamento especializado outrora realizados.

- Hospitais Regionais: pontos de referência regional para média e alta complexidade para serviços ofertados pelos municípios que compõem a Região Metropolitana II do Rio de Janeiro, regulados pelo sistema da CER e intermediados pela Central Municipal de Regulação (SISREG).

Quadro 1: Composição da RAS referente a Linha de Cuidado do Câncer de Mama, Maricá, 2022.

Níveis de Atenção	Ponto de Atenção	Território Sanitário
Atenção Primária à Saúde	Unidades de Saúde da Família: eSF, eSB, NASF e eCR	Área de Abrangência Microárea Município
Atenção Secundária à Saúde	Ambulatório Pérciles Siqueira Ferreira; CDT Drº Alberto Luís Machado Borges; UPA Denise Gomes; Pronto de Socorro Santa Rita; SAMU 192; Central Regulação Municipal; SAE; Centro Materno Infantil; Melhor em Casa	Região da Saúde Município
Atenção Terciária à Saúde	Hospital Municipal Conde Modesto Leal; Hospital Municipal Che Guevara	Macrorregião Região de Saúde
Central Estadual de Regulação	UNACON/CACON: Hospital Universitário Antônio Pedro (HUAP); Instituto Nacional do Câncer (INCA); Hospital Regional Darcy Vargas (HRDV)	Macrorregião Região de Saúde da Metropolitana II do Rio de Janeiro

O rastreamento do câncer de mama envolve diferentes pontos de atenção à saúde. A Figura 1 descreve o fluxo de atendimento à mulher nos diferentes níveis de atenção à saúde

Figura 1. Fluxograma de rastreamento do câncer de mama nos diferentes níveis de atenção à saúde.

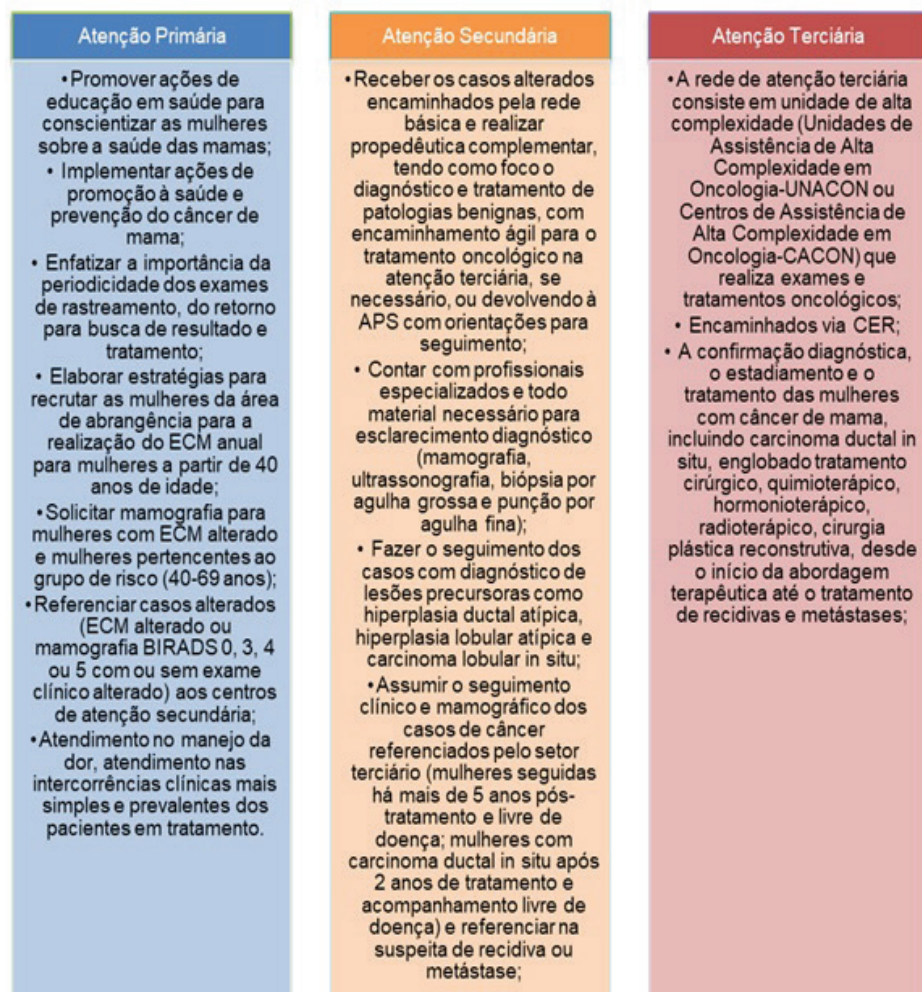

CÂNCER DE MAMA

O câncer de mama é uma das neoplasias mais comuns entre a população feminina em todo o Mundo, e traz muita apreensão entre as mulheres. É uma neoplasia pouco comum antes dos 40 anos de idade, mas, acima desta faixa etária, sua incidência cresce rápida e progressivamente. Ele representa, nos países ocidentais, uma das principais causas de morte em mulheres.

As estatísticas indicam o aumento de sua frequência, tanto nos países desenvolvidos quanto nos países em desenvolvimento. Segundo a Organização Mundial da Saúde (OMS), foi registrado um aumento nas taxas de incidência de câncer de mama, ajustadas por idade, nos Registros de Câncer de Base Populacional de diversos continentes.

No Brasil, o câncer de mama é o que mais causa mortes entre as mulheres. De acordo com as estimativas do Ministério da Saúde/Instituto Nacional do Câncer (MS/INCA), para o ano de 2022, foram esperados 66.280 casos novos de Câncer de mama feminina no Brasil, o que representa uma taxa ajustada de incidência de 43,74 casos por 100 mil mulheres (INCA, 2019), sendo 9.150 apenas para o estado do Rio de Janeiro.

Fatores de Risco

Os principais fatores de risco conhecidos para o câncer de mama estão ligados à idade, aos fatores genéticos e aos endócrinos. A idade constitui o mais importante fator de risco para o câncer de mama. O risco de câncer de mama aumenta com a idade, com cerca de 70-80% dos tumores diagnosticados a partir dos 50 anos de idade (BRASIL, 2013).

São fatores de risco para o câncer de mama:

- Idade
- Menarca precoce
- Menopausa tardia
- Primeira gravidez após os 30 anos
- Nuliparidade
- Exposição à radiação
- Terapia de reposição hormonal
- Obesidade
- Ingestão regular de álcool
- Sedentarismo
- História familiar

Segundo o "Documento de Consenso de Câncer de Mama" de 2004, são definidos como grupos populacionais com risco muito elevado para o desenvolvimento do câncer de mama:

- Mulheres com história familiar de, pelo menos, um parente de primeiro grau (mãe, irmã ou filha) com diagnóstico de câncer de mama, abaixo dos 50 anos de idade.
- Mulheres com história familiar de pelo menos um parente de primeiro grau (mãe, irmã ou filha) com diagnóstico de câncer de mama bilateral ou câncer de ovário, em qualquer faixa etária.
- Mulher com história familiar de câncer de mama masculino.
- Mulheres com diagnóstico histopatológico de lesão mamária proliferativa com atipia ou neoplasia lobular

in situ.

Esse grupo representa cerca de 1 % da população, devendo ser acompanhado com um olhar diferenciado, com indicação para rastreamento anual. Usuárias com história pessoal ou familiar de risco elevado para câncer de mama e ovário devem ter a indicação de aconselhamento genético considerada e avaliada individualmente conforme disponibilidade local.

Critérios para avaliação de risco genético para câncer de mama e/ou ovário:

- História pessoal de câncer de mama com qualquer uma das seguintes características:
 - Câncer de mama diagnosticado com idade \leq 35 anos
 - Câncer de mama tripla-negativo (receptores de estrogênio, progesterona e proteína HER-2) diagnosticado antes dos 60 anos
 - Dois cânceres de mama primários¹
 - Câncer de mama diagnosticado em homem
 - Câncer de mama em qualquer idade, mais história familiar²:
 - \geq 1 familiar com câncer de ovário, ou
 - \geq 2 familiares com câncer de pâncreas ou câncer de próstata (Gleason \geq 7), ou
 - \geq 2 familiares com câncer de mama em qualquer idade
- História pessoal de câncer de ovário epitelial em qualquer idade
- História pessoal de câncer de pâncreas exócrino em qualquer idade
- História pessoal de câncer de próstata metastático em qualquer idade
- Ascendência judaica Ashkenazi e câncer de mama ou câncer de próstata de alto grau (Gleason \geq 7)
- Pessoal de qualquer idade com mutação deletéria em um gene de susceptibilidade ao câncer dentro da família ou encontrado em testes de tumores (Ex: BRCA 1/2) (BRASIL, 2022).

¹ Doença bilateral ou pelo menos dois tumores primários ipsilaterais separados.

² Familiar de 1°, 2° e 3° graus do mesmo lado da família. Os lados materno e paterno devem ser considerados independentemente.

O tratamento de fatores de risco do câncer de mama faz parte das estratégias do governo federal, dispostas no Plano de Ações Estratégicas para o Enfrentamento das DCNT no Brasil para 2021-2030. Entre as metas destacam-se:

- Reduzir em 1/3 a taxa padronizada de mortalidade prematura (30 a 69 anos) por DCNT
- Reduzir em 1/3 a probabilidade incondicional de morte prematura (30 a 69 anos) por DCNT
- Reduzir a mortalidade prematura (30 a 69 anos) por câncer de mama em 10%
- Reduzir a mortalidade prematura (30 a 69 anos) por câncer de colo do útero em 20%
- Reduzir a mortalidade prematura (30 a 69 anos) por câncer do aparelho digestivo em 10% (BRASIL, 2022).

LINHA DE CUIDADO DA PESSOA COM DOENÇA NAS MAMAS

Diagnóstico precoce

O diagnóstico precoce tem como objetivo reduzir a morbidade e a mortalidade por câncer de mama. O foco está na identificação da doença em estágios iniciais por meio da imediata avaliação diagnóstica. Os profissionais de saúde devem realizar uma boa anamnese, exame clínico e o complemento com exames de imagem são fundamentais para avaliar a necessidade de avaliação histológica (biópsia) de uma lesão.

Anamnese

O nódulo de mama é o sintoma mais comum do câncer de mama. Geralmente é indolor, duro e irregular, mas há tumores que são de consistência branda, globosos e com bordos bem definidos.

Outros sinais:

- Saída de secreção pelo mamilo (transparente, rosada ou avermelhada) – especialmente quando é unilateral e espontânea
- Coloração avermelhada da pele da mama
- Edema cutâneo semelhante à casca de laranja, retração cutânea
- Dor ou inversão no mamilo, descamação ou ulceração do mamilo
- Linfonodos palpáveis axilares, supra e infraclaviculares

Avalie e registre em prontuário:

- Nódulo: Data da percepção, localização, crescimento, relação com ciclo menstrual ou história de traumatismo
- Dor mamária: Data do início, localização, intensidade da dor, uso de medicações, relação com ciclo menstrual, traumatismo ou relação com esforço físico
- Derrame papilar: Data do início, cor, espontâneo ou provocado, unilateral ou bilateral e relação com o uso de fármacos
- Anormalidades de pele/mamilo e sinais inflamatórios: Data do início, localização, saída de secreção purulenta, flogose, presença de retração ou abaulamento, queixa de prurido

O atendimento deve ser realizado de forma integral e individualizada, com detalhamento da história clínica:

- História de cirurgias e/ou biópsias mamárias
- História familiar de outros cânceres
- Hábitos alimentares e atividades físicas
- Idade da menarca
- Número de gestações e de nascidos vivos
- Idade da primeira gestação
- Realização de aleitamento materno

Mulheres na pré-menopausa:

- Data da última menstruação
- Duração e regularidade dos ciclos
- Uso de anticoncepcionais hormonais

Mulheres na pós-menopausa:

- Data da menopausa
- Uso de terapia de reposição hormonal, tempo de uso e esquema de terapia

Atenção: Avalie a indicação da realização de exame citopatológico do colo do útero.

Identificação e prescrição de tratamento para as infecções sexualmente transmissíveis (ISTs), de acordo com os protocolos ou normas técnicas estabelecidos.

Exame Clínico das Mamas

A realização do exame clínico das mamas é feita por profissionais treinados, geralmente médicos e enfermeiros. É imprescindível na avaliação de lesões suspeitas de neoplasia mamária, bem como na diferencia-

ção entre nódulos palpáveis e não palpáveis.

Uma rotina de exame deve ser sistematizada sendo importante examinar as mamas por completo, avaliando-se superiormente até a clavícula, inferiormente até o limite inferior da topografia das costelas, medialmente até o esterno e, lateralmente, até alinha axilar média. O exame clínico das mamas é construído pela inspeção estática, inspeção dinâmica, palpação da mama e das cadeias ganglionares da axila e fossas supra e infra-claviculares e expressão

Inspeção Estática: para seguir a sequência clássica, o exame deve começar com a paciente sentada na borda da mesa de exame com os braços dispostos lateralmente ao corpo ou sobre os joelhos, observa-se, neste momento, a simetria das mamas e aréolas, abaulamentos ou retrações.

Alguns graus de assimetria são comuns e usualmente a mama esquerda é um pouco maior do que a direita. Uma inversão do mamilo de longa data, ou desde o nascimento não tem qualquer significado, ao contrário daquela adquirida recentemente ou associada a outra anomalia clínica. Outros fatores de assimetria incluem a diferença de número e posição da glândula mamária e mamilos, que podem ser detectados numa linha que se estende desde a axila até a região inguinal. As alterações congênitas podem ser assim enumeradas:

- Amastia: ausência congênita da glândula mamária.

- Atelia: ausência do mamilo.

- Polimastia: presença de uma ou mais glândulas mamárias extranumerárias, sendo mais frequentemente a posição axilar.

- Politelia: presença de mamilos extranumerários em algum ponto da linha mamária.

Inspeção Dinâmica: a inspeção dinâmica se faz na mesma posição. Esse tempo propedêutico consiste na observação das mamas durante manobras realizadas pela paciente para promover contração dos músculos peitorais, colocando em evidência, eventuais retrações de pele e assimetrias.

A mulher deve elevar os braços acima da cabeça, depois, comprimir o quadril com as próprias mãos e, por fim, deixando os braços relaxados, inclinar-se para frente produzindo a manobra de Auchincloss, também chamada manobra de mamas pendentes, com isso, não ocorre a interferência dos ligamentos de Ashley Cooper, potencializando as pequenas retrações de pele determinadas pelos tumores malignos (FEBRASGO, 2018).

Palpação Mamária e axilar: com a paciente ainda sentada deve-se palpar cadeias ganglionares axilares e supraclaviculares. Com a paciente deitada em decúbito dorsal, mãos sob a cabeça, deve-se realizar a palpação das mamas. A apalpação deve ser realizada com as polpas dos dedos indicador, médio e anular, podendo esta ser feita por deslizamento da face palmar na mama, em movimento circular no sentido horário (técnica de Velpeaux) ou pelo dedilhamento semelhante ao tocar de piano (técnica de Bloodgood). O preferível é utilizar-se conjuntamente as duas técnicas. Ao encontrar nódulos, estes devem ser caracterizados quanto ao tamanho, à localização, à forma, a consistência e a mobilidade. A palpação da área subareolar é importante, pois em torno de 15% dos carcinomas incidem nessa região mamária.

Expressão: comprimir suavemente a região areolar e observar se há saída de alguma secreção.

As alterações do exame clínico das mamas sugestivas de câncer de mama são:

- Qualquer nódulo mamário (a descrição de nódulos deve incluir informações quanto ao seu tamanho, consistência, contorno, superfície, mobilidade e localização);

- Alteração unilateral na pele da mama, como eczema, edema cutâneo semelhante à casca de laranja, retração cutânea, distorções ou ulcerações do mamilo;

- Descarga papilar sanguinolenta, aquosa ou serossanguínea unilateral e espontânea. Secreções poliductais, bilaterais e que saem apenas com a expressão mamilar são associadas a condições benignas.

- Homens com massa unilateral de consistência firme com ou sem distorção de mamilo ou associada ou não a mudanças na pele⁹

Rastreamento do Câncer de Mama

Define-se rastreamento como o exame das pessoas assintomáticas, objetivando identificar aquelas com maiores chances de apresentar uma doença. Significa dizer que o rastreamento não tem por objetivo fazer diagnóstico, mas indicar pessoas que, por apresentarem exames alterados ou suspeitos, devem ser encaminhadas para exames diagnósticos.

Todas as usuárias, mesmo aquelas fora de faixa etária alvo para o programa de rastreamento (40 a 74 anos) que comparecerem a consulta com médico ou com o enfermeiro na APS deverão ter suas mamas examinadas como parte da atenção integral que o serviço deve oferecer ao usuário.

Em relação ao rastreamento mamográfico, o Agente Comunitário De Saúde (ACS) tem o papel fundamental de identificar, durante as visitas domiciliares, as mulheres incluídas na faixa etária para o rastreamento mamográfico (40 a 74 anos), bem como checar a realização da mamografia de rastreamento com intervalo máximo de dois anos.

As mamografias de rastreamento são aquelas realizadas em pacientes sem queixas clínicas com o objetivo de diagnosticar o câncer antes que o mesmo apresente sintomas e, assim, proporcionar diagnóstico na fase pré-clínica da doença promovendo a diminuição nas taxas de mortalidade e aumento de sobrevivência. Os exames de rastreamento devem ser solicitados por médicos ou enfermeiros em todos os níveis de atenção à saúde.

Quadro 2. Recomendações para rastreamento do Câncer de Mama em Maricá- RJ.

População-alvo	Periodicidade dos Exames
Idade igual ou inferior a 39 anos*	Conduta deve ser individualizada considerando riscos e benefícios dos exames de rastreamento.
Idade igual ou superior a 40 anos sem fatores de risco	Exame clínico das mamas anual e mamografia bienal solicitada pelo médico ou enfermeiro da APS.
50 a 74 anos*	Exame clínico das mamas anual e mamografia bienal solicitada pelo médico ou enfermeiro da APS.

Fonte: Adaptado de Bonita et al. (FEBRASGO,2010.)

* Conforme especificação para cada condição de risco elevado.

Quadro 3. Recomendações para rastreamento do Câncer de Mama em Maricá-RJ para usuárias de risco elevado e de risco muito elevado.

Alto risco para câncer (CA) de mama*	Indicação de rastreamento com exame de imagem
Mulheres e homens com mutação ou parentes de 1º grau (materno ou paterno) com mutação comprovada dos genes BRCA 1/2, ou com síndromes genéticas como Li-Fraumeni, Cowden e outras.	Fazer mamografia e ressonância magnética (RM) anuais. Rastreamento anual a partir dos 30 anos (não antes dos 25 anos de idade). Considerar adicionar ressonância magnética (RM) de mama ao rastreamento ou ultrassonografia mamária quando indicado.
Mulheres com história de: Familiar de primeiro grau (mãe, irmã ou filha) com CA de mama em idade < 50 anos; ou Familiar de primeiro grau com diagnóstico de câncer de mama bilateral; ou Familiar de primeiro grau com de CA de ovário, em qualquer faixa etária; ou Homens, em qualquer grau de parentesco, com diagnóstico de CA de mama	Rastreamento anual com mamografia iniciando 10 anos antes da idade do diagnóstico do parente mais jovem, porém não antes dos 30 anos. Considerar adicionar RM mamária ao rastreamento ou ultrassonografia mamária quando a RM não puder ser realizada.
Mulheres com história pessoal de câncer de mama invasor ou hiperplasia ductal ou lobular atípica, atipia epitelial plana ou carcinoma ductal in situ	Rastreamento anual com mamografia a partir do diagnóstico, principalmente naquelas que foram tratadas com cirurgia conservadora. Considerar adicionar ressonância magnética (RM) de mama ao rastreamento ou ultrassonografia mamária quando indicado.
Mulheres com história de radiação torácica (radioterapia torácica prévia) antes dos 30 anos	Rastreamento anual com mamografia a partir do 8º ano após o tratamento radioterápico, porém não antes dos 30 anos. Considerar adicionar ressonância magnética (RM) de mama ao rastreamento ou ultrassonografia mamária quando indicado.

Fonte: BRASIL, 2004; 2013.

Exames de Imagem

Os métodos diagnósticos que podem ser utilizados são a mamografia, a ultrassonografia e a ressonância magnética.

Mamografia

A mamografia (MMG) é o único exame que leva a uma redução da mortalidade por câncer de mama. Deve ser solicitada por médicos e enfermeiros no rastreamento.

Os exames de mamografia devem ser solicitados no prontuário eletrônico vigente e inseridos no Sistema de Informação do Câncer (SISCAN). Todos os campos obrigatórios devem ser preenchidos e a falta desse preenchimento acarreta impossibilidade de cadastro no SISCAN e conseqüentemente prejuízo de faturamento.

Quadro 4. Interpretação dos resultados de mamografia (BI-RADS).

BI-RADS	INTERPRETAÇÃO	CONDUTA
0	Exame inconclusivo	Avaliação médica. Avaliação adicional por imagem. Solicitar ultra-sonografia ou outro exame de imagem sugerido pelo laudo radiológico.
1	Exame negativo:	Manter rotina de rastreamento conforme faixa etária e risco
2	Exame com achado tipicamente benigno	Manter rotina de rastreamento conforme risco.
3	Exame com achado provavelmente benigno	Avaliação médica. Encaminhamento à ginecologia ou mastologia
4	Exame com achado suspeito	Encaminhamento imediato à mastologia (biópsia)
5	Exame com achado altamente suspeito	Encaminhamento imediato à mastologia (biópsia)
6	Exame com achados cuja malignidade já está comprovada	Encaminhamento imediato à mastologia.

Ultrassonografia

A adição do rastreamento ultrassonográfico pode aumentar a detecção de tumores pequenos em um número mais significativo do que o acréscimo do exame clínico. Preconiza-se a ultrassonografia como complementar à mamografia quando necessária e não como rotina (FEBRASGO, 2018).

Deve ser utilizada como exame adicional à mamografia quando:

- BI-RADS® = 0 (inconclusivo)
- Contra-indicação à mamografia (pacientes que não possam ser expostas à radiação)
- Mulheres com alta densidade mamária
- Substituta da ressonância magnética (quando as mulheres não puderem realizá-la por qualquer motivo)

Como método diagnóstico, na presença de sinais e sintomas do câncer de mama, está indicada para:

- Diagnóstico diferencial entre lesão sólida e lesão cística, nos nódulos detectados no exame físico e/ou na mamografia
- Avaliação de lesão palpável sem expressão na mamografia
- Avaliação de lesão palpável nas pacientes jovens, abaixo de 30 anos
- Na doença inflamatória e no abscesso
- Na orientação de procedimentos de drenagem de coleções inflamatórias ou císticas e no seu controle evolutivo
- Nas alterações da mama no ciclo gravídico puerperal
- Na avaliação de linfonodos alterados no exame físico

Os achados são classificados de acordo com a categoria de avaliação BI-RADS e condutas preconizadas, na mesma linha da mamografia.

Achados ultrassonográficos:

- Cistos (classificados na sessão de casos especiais no BI-RADS®: categorias 2, 3 ou 4)
- Achados com características provavelmente benignas (BI-RADS® categoria 3)
- Achados com características suspeitas (BI-RADS® categoria 4)
- Achados com características altamente suspeitas (BI-RADS® categoria 5)

Ressonância Magnética

Indicada como exame adicional à mamografia anual, em mulheres de alto risco para câncer de mama (pacientes com mutações conhecidas de BRCA1 ou BRCA2, TP53, ou para risco superior a 20% de câncer de mama ao longo da vida).

Indicação como exame diagnóstico:

- Situações não conclusivas: Quando exame clínico, mamografia e/ou ultrassonografia são inconclusivos
- Carcinoma oculto: Situação em que a primeira manifestação do câncer de mama é o comprometimento neoplásico do linfonodo axilar
- Suspeita de recidiva: Nas mulheres já tratadas por câncer de mama, quando o exame clínico, mamografia e/ou ultrassonografia mostram lesão que pode representar recidiva
- Complicações de implantes mamários: Suspeita de deslocamento, ruptura ou coleção

A ressonância magnética não é um exame isento de falsos positivos, devendo ser solicitada apenas por profissional especialista com critérios bem definidos. Os resultados são classificados de acordo com a categoria de avaliação BI-RADS® e condutas preconizadas, na mesma linha da mamografia (FEBRASGO, 2018).

Histopatologia

O diagnóstico definitivo de câncer é feito por meio do exame histopatológico.

- Biópsia percutânea: método de escolha, realizada com agulha grossa (core biópsia) ou biópsia assistida a vácuo (mamotomia). São procedimentos minimamente invasivos, de boa acurácia e que permitem a avaliação histopatológica e imuno-histoquímica do tumor.
- Punção aspirativa por agulha fina (PAAF): principal indicação para avaliação do linfonodo axilar e na diferenciação de lesões ovóides, normalmente classificadas como BI-RADS® 3. As punções são realizadas tanto em lesões palpáveis, quanto impalpáveis guiadas por exame de imagem (ultrassonografia, mamografia ou ressonância).
- Biópsia cirúrgica: indicada quando a biópsia percutânea é inviável (questões técnicas) ou quando persiste a suspeita de malignidade, mesmo com core biópsia já realizada (laudo anatomopatológico indeterminado /suspeito, adequabilidade da amostra insatisfatória, laudo benigno com exame de imagem BI-RADS® 5).

A concordância entre os resultados da biópsia e a clínica/imagem dá segurança no diagnóstico e auxilia no planejamento terapêutico. Quando há discordância é necessário reforçar a investigação diagnóstica.

CONDUTAS PÓS RASTREAMENTO DO CÂNCER DE MAMA

Na Atenção Primária à Saúde

Toda mulher que comparece a uma USF para exame ginecológico de rotina anual ou que tenha sido captada pelo Agente Comunitário de Saúde (ACS) deverá ser acolhida para consulta clínica e escuta qualificada com enfermeiro ou médico da equipe. Quando detectadas alterações, deve-se discutir o caso de forma multidisciplinar, solicitar exames complementares e, se necessário, encaminhar a usuária à Atenção Especializada via SISREG, mediante os seguintes achados:

- Presença de um ou mais fatores de risco para câncer de mama aferidos na anamnese detalhada.
- Presença de lesões e/ou alterações palpáveis e suspeitas, ratificadas ao exame clínico, tais como: abaulamentos, retrações, espessamentos da epiderme com ou sem sinais flogísticos, nódulos de consistência pétreia e pouco móveis em mama, axilas e fossas supraclaviculares, alterações como erosão, ulceração e deformidades das papilas mamárias, secreção papilar com aspecto sanguinolenta

ou em água de rocha (neste achado clínico é mandatório a coleta de citologia da descarga papilar); e/ou outras alterações sob suspeita clínica que poderão suscitar uma consulta de apoio com a equipe de ginecologistas do NASF (eNASF) para endosso e ratificação da referência.

- Presença de critérios radiológicos de BI-RADS® 4, 5 ou 6 em exames de rastreamento prévios (MMG ou USG das mamas), sendo mandatório a realização de biópsia para ratificação anatomo-histológica da lesão suspeita (BI-RADS 4 e 5) ou já confirmada pela histopatologia (BI-RADS 6) e que URGEM em início de tratamento especializado.

Nestes casos a emissão da guia de referência e o agendamento imediato da consulta com a Mastologia através do SISREG para o Centro Materno Infantil. Para exames complementares que já informem categoria radiológica de BI-RADS 4, é necessário acionar imediatamente a fisioterapia do eNASF, para avaliação clínica e tramitações referentes à Lei 9410/2021, possibilitando a paciente melhor condicionamento físico para o pré e pós-operatório de um possível tratamento cirúrgico após a ratificação do diagnóstico radiológico.

O profissional de fisioterapia da eNASF deverá avaliar clinicamente a paciente e elaborar plano terapêutico exequível na APS. Nos casos em que a abordagem fisioterapêutica requisitar plano de maior complexidade, o fisioterapeuta da eNASF deverá encaminhar a usuária para avaliação especializada no Ambulatório de Especialidade Pêricles Siqueira através do SISREG.

Nas situações de suspeita clínica e radiológica em que exames complementares sinalizam BI-RADS 4, é também imprescindível garantir suporte emocional e psicológico com o acionamento dos profissionais da psicologia do eNASF para avaliação e acompanhamento clínico até a alta do tratamento proposto; como também acionar os profissionais do serviço social da eNASF para consulta sobre direitos previstos na legislação e suporte e orientação para acesso a órteses e próteses.

1. Situação A: mulheres com < 40 anos de idade, sem fatores de risco e sem lesão palpável ou alterações ao ECM (Consultar Anexo 1):

- Agendamento da consulta clínica de rastreamento anual através da atuação do ACS ou por acolhimento da demanda espontânea na USF e direcionada para o médico ou enfermeiro;
- Médico ou enfermeiro realizam consulta clínica com anamnese detalhada sob escuta qualificada e efetuam o ECM respeitando os tempos: inspeção estática, inspeção dinâmica, palpação das mamas, expressão manual delicada da papila mamária buscando detectar secreção papilar, palpação dos ocos axilares, palpação das fossas supraclaviculares
- Médico ou enfermeiro registra a consulta clínica no prontuário eletrônico.

ECM normal: programar e agendar retorno para consulta e exame clínico anual ou a critério clínico.

ECM alterado: solicitar UGM das mamas ou RM das mamas se possível e/ou parecer do ginecologista eNASF, sobretudo no caso de mamas densas, próteses, ou descarga papilar.

- Registrar no prontuário as alterações detectadas ao ECM bem como a solicitação de exames complementares necessários para a elucidação dos achados clínicos. Agendar consulta de retorno e revisão dos exames solicitados (Anexo 2).

- Manter vínculo na APS para acompanhamento clínico anual ou a critério com agendamento clínico programado.

2. Situação B: mulheres com 40 a 74 anos de idade, sem fatores de risco e sem lesão palpável ou alterações ao ECM (Consultar Anexo 3):

- Agendamento da consulta clínica de rastreamento anual através da atuação do ACS ou por acolhimento da demanda espontânea na USF;
- Médico ou enfermeiro realizam consulta clínica com anamnese detalhada sob escuta qualificada e efetuam o ECM respeitando os tempos: inspeção estática, inspeção dinâmica, palpação das mamas, expressão manual delicada da papila mamária buscando detectar secreção papilar, palpação dos ocos axilares, palpação das fossas supraclaviculares
- Médico ou enfermeiro registra a consulta clínica no prontuário eletrônico e solicita rastreamento complementar pela MMG.

ECM normal: agendamento de rotina para Rastreamento Clínico anual ou Bienal a critério Clínico.

ECM alterado:

1) ECM insatisfatório: solicitar parecer do ginecologista eNASF e/ou emitir guia de referência e agendar consulta com Mastologista pelo SISREG.

2) ECM insatisfatório e com resultado de MMG anterior BI-RADS 0: solicitar a USG das mamas, agendar o exame pelo SISREG e encaminhar a paciente na data aprazada para realização com o laudo anterior de MMG em mãos com data não superior a 1 ano.

3) ECM insatisfatório e com resultado de MMG anterior BI-RADS 3: (ver Anexo 2)

- Médico ou enfermeiro solicita a MMG, registra a consulta clínica no prontuário eletrônico, registra a requisição da MMG no SISCAN, encaminha a requisição para agendamento pela Central Municipal de Regulação (SIREG) pela rota pactuada.

- A eSF agenda consulta médica de retorno para entrega do resultado da MMG e define conduta.

- Casos com alteração sinalizadas por BI-RADS 4,5 6, o médico da eSF emite guia de referência para o Centro Municipal Materno-Infantil e agenda consulta com urgência com mastologista através do SISREG.

3. Situação C: mulheres com 40 a 74 anos de idade, sem fatores de risco e com lesão palpável ao ECM (Consultar Anexo 4):

- Agendamento da consulta clínica de rastreamento anual ou sob demanda das alterações mamárias através da atuação do ACS ou por acolhimento da demanda espontânea na USF;

- Médico ou enfermeiro realizam consulta clínica com anamnese detalhada. Confirmada as queixas clínicas e o ECM alterado, encaminhar para parecer do Mastologista.

- Nos casos em que não se confirma descarga papilar ao exame clínico:

Médico ou enfermeiro solicita MMG diagnóstica e USG das mamas de forma combinada (Realizar MMG previamente à USG das mamas). A USG das mamas deve ser realizada após a MMG.

Retorno médico para verificar resultado de mamografia e USG. Definir conduta com base nos achados clínico e nos critérios de BI-RADS® sinalizados nos laudos dos exames complementares solicitados.

- Nos casos em que há descarga papilar suspeita de malignidade:

Médico ou enfermeiro: coleta material para exame citológico da descarga papilar. Registrar no prontuário a requisição da citologia e a descrição do exame físico. Inserir a requisição no SISCAN.

Agendar consulta de retorno médico com vista a avaliação do laudo e ciência da paciente ao lado do exame colhido.

4. Situação D: mulheres com 30 a 39 anos de idade, sem fatores de risco e com lesão palpável ou alterações ao ECM (Consultar Anexo 4):

- Agendamento da consulta clínica de rastreamento anual ou sob demanda das alterações mamárias através da atuação do ACS ou por acolhimento da demanda espontânea na USF;

- Médico ou enfermeiro realizam consulta clínica e exame físico detalhado. Confirmada as queixas clínicas e o ECM alterado, encaminhar para avaliação do Mastologista e manter acompanhamento anual.

- Nos casos em que não se confirma descarga papilar ao exame clínico:

Médico ou enfermeiro da eSF: solicita USG das mamas, agenda o exame pelo SISREG para o Centro de Diagnóstico e Tratamento (CDT) ou para o Serviço Especializado Contratado.

Agenda consulta médica de retorno na eSF para avaliação do exame solicitado. Médico da eSF e/ou ginecologista eNASF avaliam os laudos e definem conduta com base nos achados clínicos e categorias radiológicas de BI-RADS® (Anexo 2).

- Nos casos em que há descarga papilar suspeita de malignidade:

Médico ou enfermeiro: coleta material para exame citológico da descarga papilar. Registrar no prontuário a requisição da citologia e a descrição do exame físico. Inserir a requisição no SISCAN.

Agendar consulta de retorno médico com vista a avaliação do laudo e ciência da paciente ao lado do exame colhido.

5. Situação E: mulheres com menos de 30 anos, sem fatores de Risco e com lesão palpável ou alterações ao ECM (Consultar Anexo 6):

- Agendamento da consulta clínica de rastreamento anual ou sob demanda das alterações mamárias através da atuação do ACS ou por acolhimento da demanda espontânea na USF;

- Médico ou enfermeiro realizam consulta clínica e exame físico detalhado. Confirmada as queixas clínicas e o ECM alterado, o Enfermeiro deverá solicitar apoio do médico da equipe ou do ginecologista do NASF. Encaminhar para avaliação do Mastologista e manter acompanhamento anual.

- Nos casos em que há descarga papilar suspeita de malignidade:

Médico ou enfermeiro da eSF solicitam consulta de apoio do ginecologista NASF; coleta material para exame citológico da descarga papilar. Registrar no prontuário a requisição da citologia e a descrição do exame físico. Inserir a requisição no SISCAN.

Agendar consulta de retorno médico com vista a avaliação do laudo e ciência da paciente ao lado do exame colhido

- Nos casos em que não se confirma descarga papilar ao exame clínico, porém há nódulo ou alterações clinicamente suspeitas de malignidade:

Nódulo ou lesão clinicamente suspeita de malignidade: o médico da eSF, solicita consulta de apoio técnico ao ginecologista da NASF para

confirmação diagnóstica. Encaminhar para parecer clínico da Mastologia.

Agendar consulta de contrarreferência para o médico da equipe e/ou ginecologista do NASF.

Nódulo ou lesão clinicamente pouco suspeitos de malignidade: o médico da Esf repete o ECM na 2ª fase do ciclo menstrual em interconsulta com o ginecologista do NASF e/ou repete o ECM em nova consulta com intervalo não superior a 3 meses da avaliação clínica inicial:

- Confirmada a redução do nódulo ou ECM normal, retornar ao padrão de rastreamento indicado para faixa etária.

- Em caso de persistência do nódulo ou lesão, solicitar USG das mamas (se possível RM das mamas).

Agendar consulta de retorno médico com vista a avaliação do laudo e definição de conduta.

Com base nas categorias de BI-RADS® aferidas pelo exame complementar são preconizadas as seguintes condutas:

1) BI-RADS® 1 e/ou 2: rotina anual com ECM e exames complementares por imagem (USG das mamas).

2) BI-RADS® 0 ou 3: aplicar fluxograma clínico de apoio para laudos com alteração (Anexo2).

3) BI-RADS® 4,5 ou 6: encaminhar para consulta em Mastologia no Centro Municipal Materno Infantil.

Na Atenção Especializada à Saúde (AES)

Os procedimentos para confirmação diagnóstica são realizados em serviços de saúde, como ambulatórios ou hospitais de pequeno porte, caracterizados como atenção especializada ou de média complexidade.

A rede de serviços de saúde que presta serviços de assistência especializada, no que diz respeito ao diagnóstico e tratamento das alterações das mamas em Maricá, é composta atualmente pelo Centro Materno Infantil (CMI) Centro de Diagnóstico e Tratamento (CDT).

Encaminhamento para consulta em Mastologia no CMI: devem ser realizados por médico da ESF, ginecologista do NASF ou de qualquer outra especialidade, no formulário GUIA DE REFERÊNCIA contendo as seguintes informações: classificação BI-RADS da lesão; história clínica dos sinais e sintomas, com tempo de evolução, se presentes sinais de gravidade, fatores de risco para câncer de mama e os achados do exame físico; exames complementares, com laudo e resultados de todos os exames referentes às mamas/axilas. A marcação é realizada nas USF pelo médico da ESF via sistema de regulação com a seguinte classificação de risco a depender do caso:

Quadro 5. Critérios de encaminhamento para consulta em mastologia.

Classificação de Risco	
Risco Azul	Patologia Benigna para tratamento clínico ou seguimento Patologia Benigna para correção cirúrgica estética, mamas axilares, ginecomastia.
Risco Verde	Patologia provavelmente benigna com indicação de tratamento cirúrgico (mastite, fibroadenomas ou outros nódulos benignos palpáveis).
Risco Amarelo	Usuários com história prévia de câncer de mama sem sinais de recidiva.
Risco Vermelho	Alterações nos exames complementares que necessitam de investigação e confirmação histopatológica (BI-RADS 4 e 5). Exame clínico sugestivo de neoplasia maligna.

O diagnóstico definitivo de câncer é feito através do exame histopatológico. O método de escolha é a biópsia percutânea, realizada atualmente pela mastologista no CMI.

Indicações para encaminhamento:

- Nódulos e cistos suspeitos BI-RADS 4 ou superior;
- Casos selecionados de lesões provavelmente benignas BI-RADS 3 (ex. Em mulheres na menopausa em terapia hormonal, planejamento de tratamento de infertilidade com medicamentos hormonais);
- Necessidade de diferenciação entre lesões benignas e malignas;
- Punção de cisto simples com o intuito de reduzir desconforto da paciente

É importante ressaltar que a equipe da APS deverá continuar mantendo vínculo e o acompanhamento da paciente ao longo da sua doença, por meio de visitas domiciliares e atendimentos na USF, mesmo ela sendo acompanhada em um serviço especializado para tratamento. O encaminhamento para em Unidades de Assistência de Alta Complexidade (UNACON) e Centros de Assistência de Alta Complexidade em Oncologia (CACON), devem ser realizadas pela atenção especializada com base no resultado da avaliação histológica.

Risco relativo para câncer com base na avaliação histológica

1. Risco não aumentado (alterações não proliferativas)

- Adenose
- Metaplasia apócrina
- Ectasia ductal
- Macrocistos e microcistos
- Hiperplasia simples
- Fibroadenoma
- Metaplasia escamosa

2. Risco levemente aumentado (1,5 a 2x: alterações proliferativas sem atipias)

- Hiperplasia moderada ou florida
- Adenose esclerosante
- Papiloma (provavelmente)
- Cicatriz radial (lesão esclerosante complexa)

3. Risco moderadamente aumentado (5x: alterações proliferativas com atipias)

- Hiperplasia ductal atípica
- Hiperplasia lobular atípica

4. Risco alto (10x: carcinoma in situ)

- Carcinoma lobular in situ
- Carcinoma ductal in situ

Fonte: Adaptado de Rotinas em Ginecologia, Artmed: 2017.

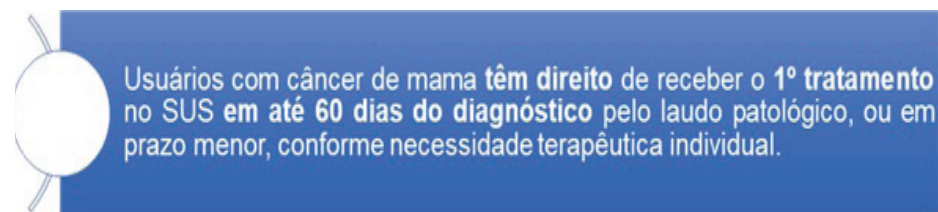

O tratamento do câncer de mama deve ser preferencialmente realizado em Unidades de Assistência de Alta Complexidade (UNACON) e Centros de Assistência de Alta Complexidade em Oncologia (CACON), para oferta da assistência integral e especializada à paciente, através do diagnóstico diferencial e definitivo, extensão da neoplasia (estadiamento), o tratamento e cuidados necessários, de acordo com as rotinas e condutas estabelecidas nas UNACON e CACON.

Ainda como serviços de alta complexidade vinculados à rede de atenção à saúde do município, a Central Municipal de Regulação intermedia vagas ofertadas por pactuação intermunicipal da região metropolitana II do Rio de Janeiro através do Sistema Estadual de Regulação (SER), para os CACON e UNACON regionais, sendo eles:

- Hospital Universitário Antônio Pedro (Niterói): UNACON com serviço de Hematologia. Realiza cirurgia oncológica e quimioterapia.
- Hospital Darcy Vargas (Rio Bonito): UNACON; realiza cirurgia oncológica e quimioterapia.
- Instituto Nacional de Câncer I: CACON com serviço de Oncologia Pediátrica. Realiza cirurgia oncológica, radioterapia e quimioterapia.

O encaminhamento para o CACON e UNACON deve ser realizado pelo médico especialista nas seguintes situações:

1) Casos confirmados de malignidade pela histopatológico: encaminhar para os Centros de alta complexidade (CACON e UNACON), via SER, orientando a usuária quanto ao plano terapêutico proposto pela especialidade e gravidade de cada caso.

Exames complementares obrigatórios para o encaminhamento: hemograma completo, dosagens séricas de glicose, uréia, creatinina, fosfatase alcalina, transaminases, eletrocardiograma e radiografia simples de tórax.

Estes exames servem primariamente como parâmetro de comparação para seguimento futuro.

2) Tumores benignos: conduta clínica da mastologista. Manter a usuária sob seguimento clínico radiológico até possível alta e contrarreferência para as USF.

3) Casos de usuárias egressas de tratamento nos CACON e UNACON: encaminhar a usuária via SISREG para seguimento clínico com o serviço de Oncologia ofertados pelo Ambulatório de Especialidades Péciles de Siqueira Ferreira.

Rede de Urgência e Emergência (RUE)

O Hospital Municipal Conde Modesto Leal e o Hospital Municipal Che Guevara, compõe a rede municipal de saúde na esfera terciária de atenção (rede hospitalar). Embora tais unidades de saúde não estejam diretamente relacionadas a oferta de serviços eletivos direcionados ao tratamento do câncer de mama, são unidades que garantem o suporte clínico e estabilizações das intercorrências provenientes do tratamento do câncer de mama.

Figura 2. Fluxograma de encaminhamento para a RUE

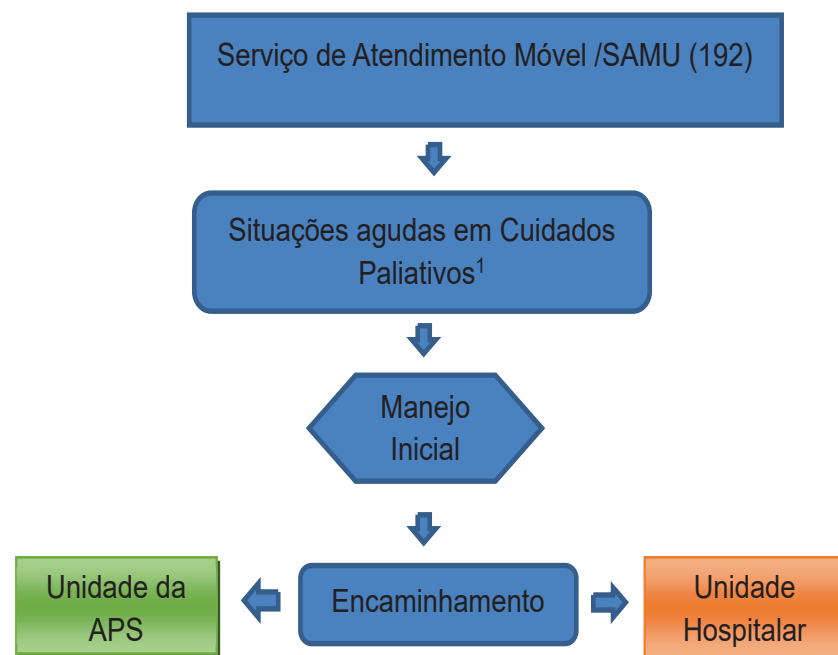

Fonte: Adaptado BRASIL, 2021.

Serviço de Atendimento Móvel / SAMU (192)

Manejo inicial

- Avaliar responsividade e permeabilidade das vias aéreas
- Avaliar nível de consciência - Escala de coma de Glasgow
- Manter a permeabilidade das vias aéreas e a ventilação adequada: Considerar intubação orotraqueal (IOT) em pacientes com rebaixamento de consciência (Glasgow ≤ 8), com claro sinal clínico de insuficiência respiratória, ou se for evidente o risco de aspiração

ANEXO 3. Fluxograma para avaliação de Mulheres entre 40 a 74 anos sem fatores de risco, sem lesão palpável ou Alterações ao ECM.

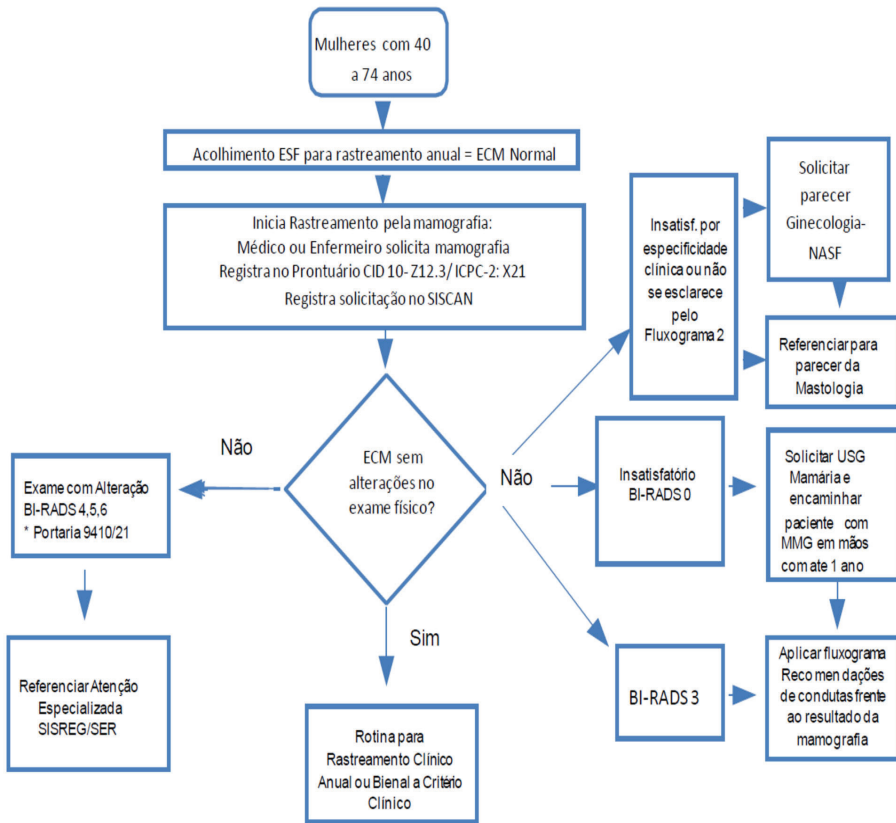

ANEXO 5. Fluxograma para avaliação de Mulheres entre 30 a 39 anos, sem fatores de risco, com lesão palpável ou alterações no ECM

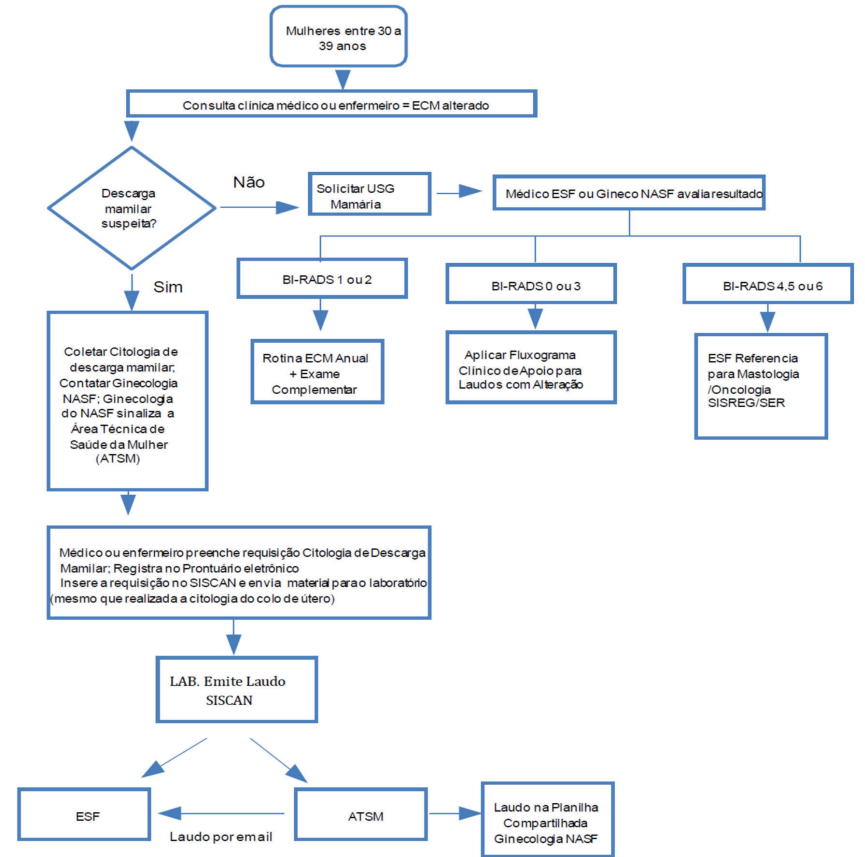

ANEXO 4. Fluxograma para avaliação de Mulheres de 40 a 74 anos, sem fatores de risco, com lesão palpável ou alterações no ECM

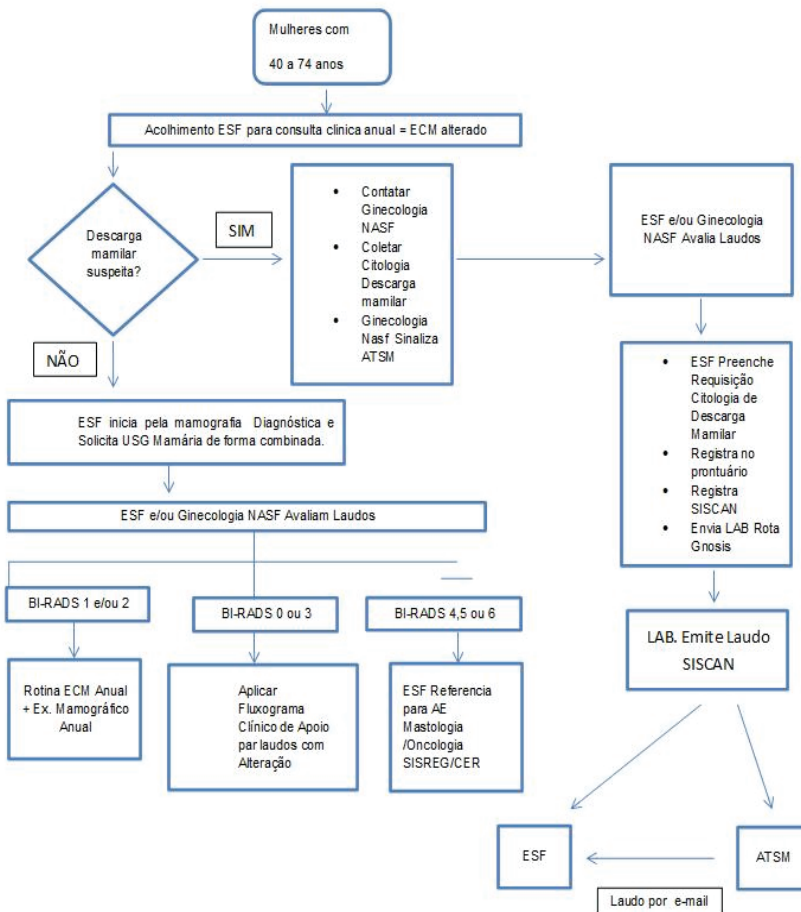

ANEXO 6. Fluxograma para avaliação de Mulheres com menos de 30 anos, sem fatores de risco, com lesão palpável ou alterações no ECM

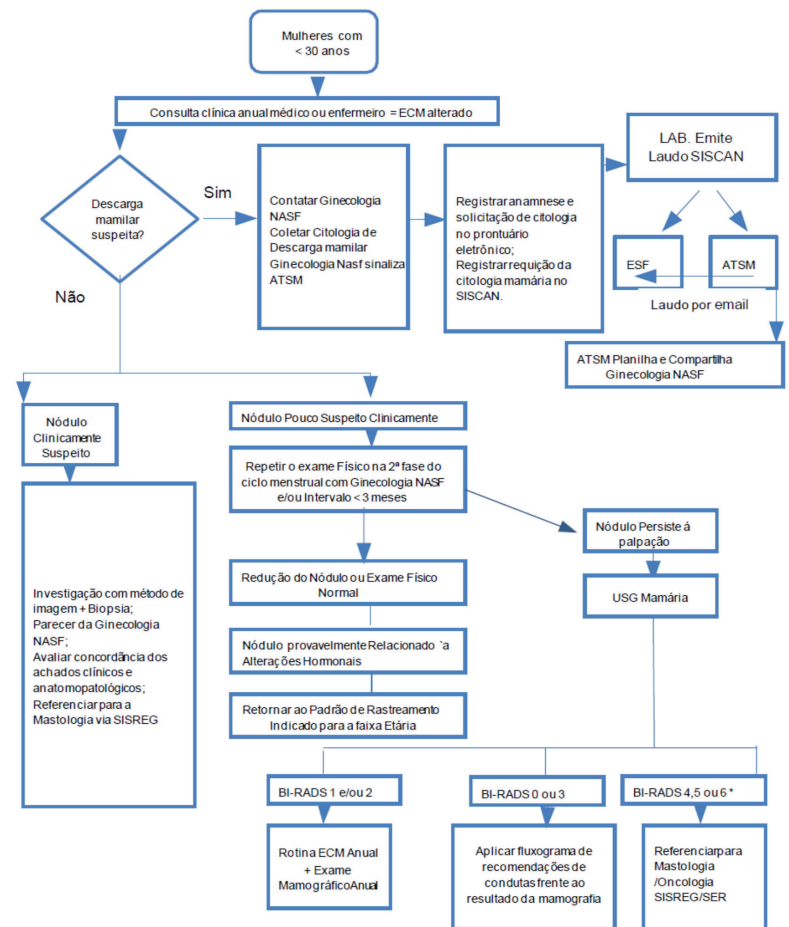

SECRETARIA DE TRÂNSITO E ENGENHARIA VIÁRIA

EXTRATO DO TERMO ADITIVO Nº 02 DO CONTRATO Nº 60/2022, VISANDO A SUA PRORROGAÇÃO E O SEU REAJUSTE, REFERENTE AO PROCESSO ADMINISTRATIVO Nº 3233/2021.

PARTES: MUNICÍPIO DE MARICÁ E SINASC SINALIZAÇÃO E CONSTRUÇÃO DE RODOVIAS LTDA

OBJETO: PRORROGAÇÃO E O REAJUSTE DO CONTRATO Nº 60/2022, QUE TEM POR OBJETO A CONTRATAÇÃO DE EMPRESA ESPECIALIZADA PARA PRESTAÇÃO DE SERVIÇOS CONTINUADOS DE SINALIZAÇÃO HORIZONTAL, VERTICAL SEMAFÓRICA E DISPOSITIVOS AUXILIARES NAS VIAS PÚBLICAS DO MUNICÍPIO DE MARICÁ, COMPREENDENDO A IMPLANTAÇÃO, MANUTENÇÃO E MODERNIZAÇÃO COM FORNECIMENTO DE MÃO DE OBRA, EQUIPAMENTOS, E MATERIAIS NECESSÁRIOS, PARA ATENDER AS NECESSIDADES DA SECRETARIA DE TRÂNSITO E ENGENHARIA VIÁRIA DE MARICÁ (SECTAN), NOS TERMOS DAS JUSTIFICATIVAS DE FLS. 3213/3214 E 3281/3285, MANIFESTAÇÕES DE FLS. 3321, 3237/3238 E 3261/3262, PLANILHA DE FLS. 3302/3308, PARECER DA PROCURADORIA GERAL DO MUNICÍPIO DE FLS. 3241/3258, AUTORIZAÇÃO DA AUTORIDADE COMPETENTE DE FLS. 3309, E PARECER DA ASSESSORIA DE CONTROLADORIA E CONFORMIDADE PROCESSUAL DE FLS. 3286/3289 E 3321, TODAS DO PROCESSO ADMINISTRATIVO Nº 3233/2021:

I. FICA PRORROGADA A VIGÊNCIA DO CONTRATO Nº 60/2022, POR 12 (DOZE) MESES, COM FUNDAMENTO DISPOSTO NO ARTIGO 57, II, DA LEI Nº 8.666/93, VIGORANDO DE 23 DE MARÇO DE 2023 ATÉ 23 DE MARÇO DE 2024.

II. REAJUSTE DOS VALORES DO CONTRATO Nº 60/2022, CONFORME VARIAÇÃO DO IPCA – ÍNDICE NACIONAL DE PREÇOS AO CONSUMIDOR AMPLO, DE ACORDO COM O DOCUMENTO DE FL. 3301 EA PLANILHA DE FLS. 3302/3308, AMBOS APRESENTADOS NOS AUTOS DO PROCESSO ADMINISTRATIVO DE Nº 3233/2021. PRAZO: 12 (DOZE) MESES

VALOR: R\$ 32.933.972,82 (TRINTA E DOIS MILHÕES, NOVECENTOS E TRINTA E TRÊS MIL, NOVECENTOS E SETENTA E DOIS REAIS E OITENTA E DOIS CENTAVOS)

Programa de Trabalho: 51.01.26.782.0079.2227;

Elemento de Despesa: 3.3.3.9.0.39.00.00.00;

Origem do Recurso: 1704;

Nota de Empenho: 1836/2023.

DA RATIFICAÇÃO: FICAM MANTIDAS TODAS AS DEMAIS CLÁUSULAS INTEGRANTES DO CONTRATO Nº 60/2022, DESDE QUE COMPATÍVEIS COM O PRESENTE TERMO.

FUNDAMENTO LEGAL: LEI FEDERAL Nº 8.666/93; DECRETO MUNICIPAL Nº 158/2018 E SUAS RESPECTIVAS ALTERAÇÕES.

DATA DA ASSINATURA: 07/03/2023

Maricá, 07 de Março de 2023

MARCIO DA SILVA CARVALHO

SECRETÁRIO DE TRÂNSITO E ENGENHARIA VIÁRIA

EXTRATO DO CONTRATO Nº 103/2023, REFERENTE AO PROCESSO ADMINISTRATIVO Nº 14095/2021.

PARTES: MUNICÍPIO DE MARICÁ E FENIXX SEGURANÇA E TRANSPORTE DE VALORES LTDA.

OBJETO: CONTRATAÇÃO DE EMPRESA ESPECIALIZADA NA PRESTAÇÃO DE SERVIÇOS CONTINUADOS DE VIGILÂNCIA PATRIMONIAL DESARMADA, CONFORME PROCESSO ADMINISTRATIVO Nº 14095/2021, ORIUNDO DA LICITAÇÃO SOB A MODALIDADE PREGÃO PRESENCIAL Nº 44/2022, COM BASE NAS EXIGÊNCIAS DO TERMO DE REFERÊNCIA.

VALOR: R\$ 25.172.462,52 (vinte e cinco milhões, cento e setenta e dois mil, quatrocentos e sessenta e dois reais e cinquenta e dois centavos)

FUNDAMENTO LEGAL: LEI FEDERAL Nº 8.666/93, DECRETO MUNICIPAL Nº 158/2018, SUAS ALTERAÇÕES E LEGISLAÇÃO CORRELATA.

PRAZO: 12 (DOZE) MESES.

Programa de Trabalho: 51.01.06.181.0080.2542;

Elemento de Despesa: 3.3.3.9.0.34.00.00.00;

Origem do Recurso: 1704;

Nota de Empenho: 1837/2023;

DATA DA ASSINATURA: 08/03/2023.

MARICÁ, 08 DE MARÇO DE 2023.

MARCIO DA SILVA CARVALHO

SECRETÁRIO DE TRÂNSITO E ENGENHARIA VIÁRIA

CONTRATO Nº 103/2023 REFERENTE AO PROCESSO ADMINISTRATIVO Nº 14095/2021.

O SECRETÁRIO DE TRÂNSITO E ENGENHARIA VIÁRIA, em observância ao art. 22, §4º do decreto 158/2018 e Art. 3º, VIII do Decreto Municipal nº 086/12 e considerando a necessidade de regulamentar e fiscalizar o cumprimento do contrato nº 103/2023.

RESOLVE:

Art. 1º DESIGNAR os servidores, abaixo, para compor a Comissão de Fiscalização de cumprimento do contrato nº 103/2023 cujo objeto é CONTRATAÇÃO DE EMPRESA ESPECIALIZADA NA PRESTAÇÃO DE SERVIÇOS CONTINUADOS DE VIGILÂNCIA PATRIMONIAL DESARMADA, conforme processo administrativo nº 14095/2021, oriundo da licitação sob a modalidade Pregão Presencial nº 44/2022, com base nas exigências do Termo de Referência

FISCAL – GISELE DA SILVA ARLEO GOMES - MAT: 110.964, CPF 116.***.***.**,

FISCAL – RICKSON BERNARD CORDEIRO E SILVA – MAT: 110.963, CPF: 151.***.***.**,

FISCAL - Claudemi Miranda de Abreu - Matrícula 107.510 - CPF 010.***.***.**,

Art. 2º Esta Portaria entra em vigor na data de sua publicação, revogadas as disposições em contrário, gerando seus efeitos a partir do início da vigência do contrato.

Publique-se.

Maricá, em 08 de março de 2023.

MARCIO DA SILVA CARVALHO

SECRETÁRIO DE TRÂNSITO E ENGENHARIA VIÁRIA

SECRETARIA DE TRANSPORTE

PORTARIA/SEMTRANS Nº 009 /2023.

EMENDA: DISPÕE SOBRE OS MEMBROS DA COMISSÃO DE ANÁLISE DE GRATUIDADE DO PROGRAMA MUMBUCA TRANSPORTES DA SECRETARIA MUNICIPAL DE TRANSPORTES E DE OUTRAS PROVIDÊNCIAS.

O SECRETARIO MUNICIPAL DE TRANSPORTES, no uso de suas atribuições legais e considerando o disposto da Lei Municipal nº 3.012/21 e Decreto nº. 1013/2023, que altera o Decreto nº 804/22, Resolve:

Art.1º - Nomear os respectivos Membros Titulares e Suplentes da Comissão de Análise de Gratuidade do Programa Mumbuca Transportes:

Nome	Matrícula	Critério de Composição	Nome	Matrícula	Critério de Composição
ALEXSANDER DE VASCONCELLOS ARAÚJO	084.***.27-00	Membro Titular	-	-	-
ANDRESSA RODY E SILVA	106.143	Membro Titular	THAIANNY HADADE DA SILVA	108.826	Suplente
ARMENIO FIGUEIREDO DE ASSIS FERAZ	1100108	Membro Titular	-	-	-
AUGUSTO GOMES	111.728	Membro Titular	ECKNER MENEZES DE MIRANDA JUNIOR	108.041	Suplente
BIANCA DA CUNHA VIANA	109.681	Membro Titular	ÉRICA DA SILVA ALVES	106.430	Suplente
CAROLINA REGINA DE DEUS DA C N MALIZIA	106.191	Membro Titular	RAMIRES BELTRÃO DO VALLE	110.086	Suplente Presidente
GLORIA MARIA PASSOS DE SOUZA KIRK	112.076	Membro Titular	VICTOR DA COSTA HARDUIM	112.284	Suplente
JESSE MIRANDA PAZ	106.737	Membro Titular	VICTORIA MARIA COUTINHO NARDELLI	108.997	Suplente
MICHAEL DE ALCANTARA REIS	106.741	Membro Titular	GIZELI BASTOS DA SILVA	110.676	Suplente
LEONARDO LYRA PESSOA ANTUNES	1.100.110	Membro Titular	-	-	-
MARCELA OLIVEIRA DOS SANTOS	106.141	Membro Titular	LUAN BARROSO DA CRUZ	106.139	Suplente
MARCUS VINÍCIUS GAUTE PERES	004.***.77-04	Membro Titular	-	-	-
MAURO HENRIQUE FEITOSA ALÉCIO	108.971	Membro Titular	GLEISIELLE ROUÇAS DA SILVA	7.445	Suplente
NARA DE AZEVEDO PEREIRA	106.434	Membro Titular	JAQUELINE DA SILVA GOMES C. DE OLIVEIRA	112.325	Suplente
NATALIA CASTORINO MACHADO	111.841	Membro Titular	LUCIENE DA COSTA MELO	108.804	Suplente
PRISCILA DAMASCENO DA SILVA	106.205	Membro Titular	PAULA SILVA DA COSTA	106.845	Suplente
ROGÉRIO FORTUNA	1.100.125	Membro Titular	-	-	-
EMILIO CARLOS QUINTANILHA	106.145	Membro Titular	LUIZ PAULO CASTRO DA CRUZ	106.144	Suplente
ALINE DE BRITO SILVA	106.030	Membro Titular	CINTHIA GOMES DE LIMA	109.363	Suplente
ANDRESSA DA SILVA BRAGA	108.592	Membro Titular	LUIZ FELIPE DO COUTO RODRIGUES	112.077	Suplente
LUCIENE DA COSTA MELO	108.804	Membro Titular	TALITA GOUVEIA SIMAS	106.427	Suplente
TATIELLE GOMES SANTOS FELICISSIMO	110.313	Membro Titular	MICHELE EMÍLIA DA CONCEIÇÃO MENDES	106.776	Suplente
MARCELO LAMEIRA RIBEIRO	112.304	PRESIDENTE	CARLO MENDES BARBOSA DE OLIVEIRA	106.201	Suplente

Art.2º. Esta Portaria entrará em vigor na data de sua publicação, retroagindo seus efeitos a partir de 01 de março de 2023.

Atenciosamente,

PORTARIA CCC Nº 160 DE 08 DE MARÇO DE 2023.

DESIGNA COMISSÃO DE FISCALIZAÇÃO DO CUMPRIMENTO DO

DOUGLAS CARVALHO PAIVA
Matrícula – 106.527
Secretário de Transporte

PORTARIA/SEMTRANS Nº10 /2023.

EMENDA: DISPÕE SOBRE A DOS MEMBROS DO CONSELHO GESTOR DE TRANSPORTES DA SECRETARIA MUNICIPAL DE TRANSPORTES E DE OUTRAS PROVIDÊNCIAS.

O SECRETARIO MUNICIPAL DE TRANSPORTES, no uso de suas atribuições legais e considerando o disposto no Decreto Municipal nº 31 de 08 de março de 2017 e Lei Complementar 287 de 21 de Dezembro de 2016, Resolve:

Art.1º Nomear os respectivos Membros Titulares do Conselho Gestor de Transportes – COGETRANS:

Nome	Matrícula	Critério de Composição
FABIO KIRK	110.917	Membro Titular
JACQUELINE MARIANO DA SILVA FRAZÃO	106.432	Membro Titular
JESSICA MAYARA DE ABREU SERRA	106.428	Membro Titular
JULIO CEZAR DA SILVA LOPES	110.237	Membro Titular
LUANA GONÇALVES CALDAS	111.239	Membro Titular
LUCIENE DA COSTA MELO	108.804	Membro Titular
RHANNA MARCELY FERREIRA PERES	108.425	Membro Titular
MARIANA CUSTODIO DA SILVA	112.298	Membro Titular
SHAIENNY DE OLIVEIRA MARINS COSTA	111.950	Membro Titular
TALITA GOUVEIA SIMAS	106.427	Presidente
THIAGO ROGERIO MOURA LOPES	110.714	Membro Titular
VICTOR DA COSTA HARDUIM	112.284	Membro Titular

Art.2º. Nomear os respectivos Suplentes do Conselho Gestor de Transportes – COGETRANS:

Nome	Matrícula	Critério de Composição
ARMENIO FIGUEIREDO DE ASSIS FERRAZ	1100108	Suplente
LEONARDO LYRA PESSOA ANTUNES	1100110	Suplente
LAUANY GUIMARÃES ABREU DA SILVA	111.825	Suplente
ARTHURO BLOISE FILHO	111.710	Suplente
ALDENIR CORREA CEZAR	108.109	Suplente
ROGERIO FORTUNA	110.025	Suplente
GLORIA MARIA PASSOS DE SOUZA KIRK	112.076	Suplente
NATALIA CASTORINO MACHADO	111.841	Suplente
TATIELLE GOMES SANTOS FELICISSIMO	110.313	Suplente - Presidente
BIANCA DA CUNHA VIANA	109.681	Suplente

Art.3º. Esta Portaria entrará em vigor na data de sua publicação, retroagindo seus efeitos a partir de 01 de março de 2023, revogando-se as disposições em contrário.

Atenciosamente,
DOUGLAS CARVALHO PAIVA
Matrícula – 106.527
Secretário de Transporte

SECRETARIA DE TURISMO

Maricá, 03 de Março de 2023.

PROCESSO ADMINISTRATIVO Nº 1491/2023

ORDEM DE INÍCIO DE SERVIÇO DO CONTRATO Nº 38/2023

Nos termos do Contrato nº 38/2023, de 09 de fevereiro de 2023, firmado entre o MUNICÍPIO DE MARICÁ, por intermédio da SECRETARIA DE TURISMO, e a empresa LEFE EMERGÊNCIAS MÉDICAS LTDA, fica a contratada autorizada a executar o serviço de atendimento médico e de remoção para grandes eventos no município de Maricá – Carnaval 2023, conforme processo administrativo nº 1491/2023 e especialmente o disposto na Ata de Registro de Preços nº58/2022 (Processo Administrativo nº2753/2021, através do Pregão Presencial nº43/2021. Informamos que a prestação dos serviços iniciou-se no dia 09 de fevereiro de 2023.

Robson Dutra da Silva
Secretário de Turismo
Mat.111.111

CÂMARA MUNICIPAL DE MARICÁ

AVISO DE LICITAÇÃO

PROCESSO ADMINISTRATIVO Nº 851/2022

PREGÃO PRESENCIALSRP - Nº 001/2023

OBJETO: Registro de Preços para aquisição de equipamentos de ar condicionado tipo split, de acordo com as especificações mínimas indicadas neste termo, para atender a Câmara Municipal de Maricá, conforme especificações descrito no termo de referência.

CRITÉRIO DE JULGAMENTO: Menor Preço por item

DATA, HORA E LOCAL: Dia 21/03/2023 às 14:00hs, na Câmara Municipal, Av. Nossa Senhora do Amparo,

57 – Centro - Maricá/RJ .

EDITAL E INFORMAÇÕES: O Edital estará disponível para leitura, através do site da Câmara <https://marica.rj.leg.br/> email:administracao@marica.rj.leg.br

Márcia Cristina Azevedo

Pregoeira

Matrícula: 1

ATA DE LICITAÇÃO FRACASSADA

PROCESSO ADMINISTRATIVO Nº 664/2022

CONVITE Nº 003/ CPL/ 2022

OBJETO: Contratação de instituição especializada em Projeto Educacionais e/ou Consultoria no Desenvolvimento de Programas de Ensino para efetivar a implementação e a Estruturação da Escola do Legislativo Municipal.

Às 14h15min do dia 27 de fevereiro de 2023, foi aberta a sessão na sala de reuniões da Comissão Permanente de Licitação – CPL.

O Presidente da Comissão de Licitação e equipe segundo a Lei de Licitações decide declarar a licitação Fracassada, em razão ao não atendimento das exigências contidas no edital.

Ricardo Soares Teixeira

Presidente

Mat.2411

COMPANHIA DE SANEAMENTO DE MARICÁ

EXTRATO DO PRIMEIRO TERMO ADITIVO AO CONTRATO N.º 05/2022

REFERENTE AO PROCESSO ADMINISTRATIVO 4528/2021

OBJETO: PRIMEIRO TERMO ADITIVO AO CONTRATO Nº 05/2022, CUJO OBJETO É A CONTRATAÇÃO DE SERVIÇOS DE CONTABILIDADE.

PARTES: COMPANHIA DE SANEAMENTO DE MARICÁ – SANEMAR E METRÓPOLE SOLUÇÕES EMPRESARIAIS E GOVERNAMENTAIS EIRELI.

FUNDAMENTO LEGAL: ART. 186 E ART. 159 REGULAMENTO INTERNO DE LICITAÇÕES E CONTRATOS DA SANEMAR – RILC E ART. 81 E 41 DA LEI Nº 13.303, DE 30 DE JUNHO DE 2016.

VIGÊNCIA: PASSA A TER VIGÊNCIA DE MAIS 12 (DOZE) MESES, A CONTAR DO FINAL DE SUA VIGÊNCIA, OU SEJA, A PARTIR DE 10/02/2023.

NATUREZA DAS DESPESAS: 3.3.3.9.0.39.00.00.00.

PROGRAMA DE TRABALHO: 60.01.04.122.0099.2544.

FUNTE: 1704.

NOTA DE EMPENHO: 105/2023.

DATA DA ASSINATURA: 10/02/2023.

RITA ROCHA

Diretora Presidente

SANEMAR

PORTARIA Nº 012/2023 – DP, DE 02 DE MARÇO DE 2023.

A PRESIDENTE DA COMPANHIA DE SANEAMENTO DE MARICÁ – SANEMAR, no uso de suas atribuições legais,

Considerando o que dispõe a Lei Federal nº 13.303/2016;

Considerando o disposto no Estatuto Social da Sanemar.

RESOLVE:

Art. 1º. Designar o colaborador FABRICIO QUEIROZ PIMENTEL, matrícula nº 800.195 como responsável pelo setor de Almoxarifado da Companhia de Saneamento de Maricá – SANEMAR.

Parágrafo Único. Estão revogadas as disposições da Portaria nº 134/2022, de 25 de novembro de 2022, publicada no Jornal Oficial de Maricá nº 1387, de 30 de novembro de 2022.

Art. 2º. Esta Portaria entrará em vigor na data de sua publicação, gerando seus efeitos a partir de 06 de fevereiro de 2023.

Publique-se!

GABINETE DA DIRETORA PRESIDENTE DA SANEMAR.

Maricá – RJ, 02 de março de 2023.

Rita Rocha

Diretora Presidente Sanemar

Mat.: 800.092

PROCESSO ADMINISTRATIVO Nº 5925/2022

PREGÃO ELETRÔNICO Nº 23/2022

Em conformidade com o parecer da Diretoria Jurídica e da Superintendência de Controle Interno, HOMOLOGO o PREGÃO ELETRÔNICO Nº 23/2022, com fulcro no caput do art. 51, inc. X da Lei 13.303/2016, que tem por objeto CONTRATAÇÃO DE EMPRESA PARA PRESTAÇÃO DE SERVIÇOS DE ENGENHARIA PARA EXECUÇÃO DOS SERVIÇOS DE ELABORAÇÃO DO PROJETO BÁSICO DAS ESTAÇÕES DE TRATAMENTO DE ESGOTOS SANITÁRIOS DE PONTA NEGRA E DE ITAIPUAÇU DO 2º E 4º DISTritos DE MARICÁ, em favor das empresas COORDENA COORDENAÇÃO DE PROJETOS LTDA, vencedora dos itens 1, 2, 3, 4, 5, 6, no valor de R\$ 438.826,98 (quatrocentos e trinta e oito mil, oitocentos e vinte e seis reais e noventa e oito centavos), inscrita no CNPJ de nº 06.134.616/0001-31 e WALE COMERCIO E SERVIÇOS LTDA, vencedora dos itens 7, 8, 9, 10, 11, 12, no valor de R\$ 1.331.888,54 (hum milhão, trezentos e trinta e um mil, oitocentos e oitenta e oito reais e cinquenta e quatro centavos), inscrita no CNPJ de nº 26.086.779/0001-01, totalizando o valor de R\$ 1.770.715,52 (hum milhão, setecentos e setenta mil, setecentos e quinze reais e cinquenta e dois centavos).

Maricá, 03 de março de 2023.

RITA ROCHA

Diretor Presidente

Matrícula 800.092

CONSELHO MUNICIPAL DE ASSISTÊNCIA SOCIAL

Ata nº 001/2023, objeto da 001ª Reunião Extraordinária do CMAS, realizada no dia 11/01/2023.

Aos onze dias do mês de janeiro do ano de dois mil e vinte três, às nove horas e quinze minutos na Casa dos conselhos, deu-se início a primeira reunião Extraordinária do CMAS, com a presença dos Conselheiros: Misael dos Santos, Presidente do CMAS; Lívia Cardoso Lopes, Vice-Presidente do CMAS; Sheila Silva, suplente da Secretaria Saúde; Lays Conceição Cosa, representante titular da Secretaria de Planejamento Orçamento e Fazenda; Elaine Alves Teixeira, titular Instituição NAIR; Francisca das C. Oliveira Silva, suplente NAIR; Edson Gonçalves Oliveira, suplente de Organização de Usuários do SUAS-Movimento UNEGRO; Maria José Cavalcante, titular de Organização de Usuários do SUAS- Associação de Moradores e Amigos Cordeirinho AMAC. Pauta apresentadas: 1) - Abertura Considerações iniciais Presidente 2) Leitura Relatório Reunião Mesa Diretora/Comissão de Normas com Coordenador Adm. Financeiro da Secretaria Municipal de Assistência Social 3) Leitura Ata Reunião Com Secretário Municipal de Assistência Social/ CMAS e Entidades - Sobre Termo de Fomento 4) Pautas Financeiras Urgentes (Encaminhamentos): Trans. Fundo a Fundo FEAS Fundo Estadual de Assistência Social x FMAS - Fundo Municipal de Assistência Social, e restos a pagar 2016 - Ofício 2101/22; Plano de Ação FNAS - conforme portaria 102 - 29/09/22; Fundo Municipal de Assistência Social- Análise e Parecer das contas de Gestão, Decreto 941- 23/11/22- 5) Apreciação Plano de Ação - NAIR / PESTALOZZI - Formalização e andamentos! Preparativos para aprovação- 6) Considerações finais/Encerramento. Primeiro item de pauta - O presidente abriu a reunião agradecendo a presença de todos, informando a respeito dos trabalhos que vem sendo realizado na atual gestão, com pleno apoio dos conselheiros, e consequentemente de todas as comissões temáticas, fazendo um destaque sobre a comissão de finanças, que estaria precisando alinhar as ações e reuniões pelo fato de existirem contas pendentes da SMAS, desde do mês de dezembro/22 que precisam ser aprovadas, e pela questão da frequência da área governamental - representações da Secretaria de Planejamento Orçamento e Fazenda, na reunião ordinária de Dezembro/22, não foi possível discutir temas encaminhado ao conselho. Segundo item de pauta - o Presidente procedeu com as pautas e indicou que estaria ele próprio fazendo a leitura das atas, como assim o fez, sendo a 1ª Ata, referente a Reunião Mesa Diretora/Comissão de Normas, realizada na Secretaria de Assistência Social no dia 13/12/2022, às 10h. Conselheiros presentes: (Lívia Cardoso- Conselheira e Vice Presidente, Misael dos Santos – Presidente do Conselho, Maria José Cavalcante – Conselheira para apoio técnico de Normas, e Elaine Teixeira – Conselheira também integrante da Comissão de Normas), com Coordenador Adm. Financeiro da SMAS, senhor Jasp Júnior Gonçalves, e a servidora Aline Pereira Lima, cujo propósito, foi analisar e fazer verificações dos processos Administrativos, nº 0011005/2021 e 0011324/21 referente a OSC - CADEVISG, Gestora das Casas Abrigo para Crianças e Adolescentes e também do Centro de Atenção Rynalda, em atendimento ao solicitado por este conselho, através do ofício nº 121/2022/CMAS, enviado no dia 19/10/2022, e a resposta veio através do Of. Gab. Nº 1754/2022, de 24/10/2022. - Vale destacar que o referido Ofício CMAS 121/22, havia solicitado posição de todos os Termos de Colaboração celebrados com todas as entidades, em parceria com a Secretaria de Assistência Social, mais que não foi possível, haja visto, estando as demais em fase de discussão contratual, conforme indicado no ofício Gab. Nº 1754/2022. Terceiro Item de Pauta - Leitura Ata Reunião Com Secretário Municipal de Assistência Social/ CMAS e Entidades - que tratou de Cancelamento de Termo de Colaboração iniciado e aprovado pelo Conselho, Termo de Fomento em substituição ao cancelamento, com destaque a questão da falta de apoio do governo municipal, podendo resultar em encerramento das entidades, inscritas no CMAS, demandadas estas, geradas através de ofício 097/2022 - CMAS, quando este conselho, após deliberado pelo Pleno, solicitou ao Gabinete do Executivo Municipal, Reunião para uma escuta das entidades sobre assunto, sendo elas: Pestalozzi, NAIR, e a instituição SOMEI, mais que o conselho posteriormente foi informado que a SMAS – recebeu um ofício do gabinete do prefeito para que o secretário de Assistência Social, atendesse esta demanda junto às entidades e Conselho. A definição desta reunião foi que a Instituição SOMEI será encerrado os trabalhos definitivos e a Secretaria de Assistência Social acordou em que se faça um Termo de Fomento para as instituições NAIR e Associação Pestalozzi de Maricá no valor aproximado de trinta mil mensal de janeiro a dezembro de 2023. A referida ata em questão que foi lida, foi encaminhada ao presidente do CMAS, que solicitou a secretária do Gabinete que após redigida, deveria ser encaminhada uma cópia, para que fosse dado ciência ao Pleno

do Conselho. Quarto Item de Pauta. O presidente fez a leitura dos ofícios direcionados a comissão de Finanças recebidos da SMAS, Of. Gab. SMAS Nº 1888/2022 de 29/11/2022, com assunto Plano de ação para cofinanciamento do Governo Federal – SUAS, Of. Gab. SMAS Nº 2089 de 20/12/2022, assunto – Fundo Municipal de Assistência Social, indicando que estaria encaminhando para análise do CMAS, e parecer das contas da Gestão do FMAS. Of. Gab. SMAS Nº 2101 de 26/12/2022, assunto com base na CI 791/2022 de 21/12/202, recebido no CMAS em 22/12/22, fatores a saber taxa de atualização cadastral e taxas de acompanhamentos das condicionalidades de saúde e educação, adesão ao sistema único de assistência social SUAS, Prestação de contas, pelo fundo de assistência social e parecer do conselho de assistência social das contas do uso dos recursos. Após a leitura destes ofícios os membros da Comissão de finanças (Maria José, Lays Conceição, Francisca Chagas) se posicionaram e marcaram a reunião para verificação de todo o processo no dia 13/01/2023 às 9h na SMAS. Quinto Item de pauta: o Presidente fez a leitura do assunto referente ofícios recebidos do NAIR e Pestalozzi de Maricá, em que solicita ao CMAS a Apreciação Plano de Ação - NAIR / PESTALOZZI - Formalização e andamentos! Preparativos para aprovação do Fomento de acordo com deliberação na ata do dia 15 de dezembro/2022, nas dependências da Secretaria Municipal de Assistência Social, com presença do CMAS e Entidades, em atendimento ao ofício nº 097/2022 CMAS, informou o presidente que esteve conversando com jurídico da SMAS, e que ele presidente está acompanhando este processo junto a SMAS e que o processo está andando de forma como tem que ser feito, ou seja: via Celebração de Termo de Fomento. Sexto Item de pauta: Com plena e devidas discussões sobre as pautas e temas trazidos à mesa por todos os Conselheiros presentes, logo foi feito as considerações finais em que o presidente informou nesta reunião que teve com o senhor Romildo -Presidente da Comissão de Credenciamento das Organizações Sociais Cíveis, do Gabinete de Governo da prefeitura no dia 10/01/2023, nas dependências da SMAS, para esclarecimentos sobre o fluxo das entidades junto ao CMAS, e exigências legais por parte do conselho junto a administração, com base na resolução CJ PGM 00001/18 e Decreto 191/18, o presidente fez uma breve explanação de como foi esta reunião, concluindo que a inexistência de um fluxo para credenciamento das entidades, acabou trazendo impactos na também falta de registro das mesmas junto ao Conselho. Nada mais havendo a tratar, a reunião foi encerrada às 12h 11 minutos. Eu, Misael dos Santos que presidi esta reunião juntos com a Vice-Presidente assino e lavro esta ata.

Maricá, 11 de janeiro de 2023.

Lívia Cardoso dos Santos Lopes

Vice-Presidente

Misael dos Santos

Presidente

Ata nº 001/2023, objeto da 001ª Reunião Ordinária do CMAS, realizada no dia 17/01/2023.

Aos dezessete dias do mês de janeiro do ano de dois mil e vinte três, às nove horas e dezenove minutos, na Casa dos Conselhos, deu-se início a primeira reunião ordinária do CMAS do ano de dois mil e vinte e três, com a presença dos Conselheiros: Misael dos Santos, Presidente do CMAS; Lívia dos Santos Cardoso Lopes, Vice-Presidente do CMAS; Alessandra Gabriela Medeiros Guedes, titular representante da Secretaria de Saúde; Luan Barroso da Cruz, suplente, Secretaria de Planejamento Orçamento e Fazenda; Elaine Alves Teixeira, titular instituição NAIR; Maria José Cavalcante, Titular, representante da Associação de Moradores – AMAC, Organização de Usuários; Justificaram as faltas: Dayse Laurindo, Suelen Conceição Cunha, Francisca Chagas e Edson Gonçalves. A pauta constou dos seguintes itens: 1) aberturas e considerações iniciais do presidente; 2) aprovação ata da reunião Ordinária referente ao mês de dezembro/22, foi divulgada antecipadamente, via Grupo oficial WhatsApp do Conselho; 3) Ofício enviados e recebidos – proposta para ciência via Grupo WhatsApp oficial do Conselho; 4) Comissão de Finanças - Apresentação/Leitura Relatório da Comissão c/Análise/Pareceres Aprovação/ encaminhamentos sobre: Plano de ação Co-financiamento Governo Federal (FNAS); Fundo Municipal de Assistência Social 2022 - Parecer; Resto a pagar 2016 FEAS, Índices de Gestão Descentralizados - Importância das ações do CMAS/ Emendas Parlamentares; 5) Apresentação e possível aprovação dos Planos de Ação das entidades NAIR / PESTALOZZI - para Formalização de termo de Fomento em andamento através da SMAS; 6) outras informações /Encerramento. Primeiro Item de Pauta: O Presidente Misael Santos abriu a reunião cumprimentando e agradecendo à presença de todos, tecendo considerações iniciais, como a do assunto Termo de Fomento e finanças que é de extremo impacto e comentou também do processo da conferência Municipal de Assistência Social 2023 como data e o tema já definido pelo CNAS,

sendo: “O SUAS que temos e o SUAS que queremos. Segundo Item de Pauta: O Presidente colocou em aprovação a ata enviada antecipadamente via Grupo Whatsapp oficial do Conselho, referente a reunião ordinária de Dez/22, e perguntou se o Pleno do Conselho presente, tinha alguma revisão a ser feita, e não havendo, a ata foi aprovada por unanimidade. Terceiro Item de pauta: Sobre a pauta, o Presidente fez a proposta aos conselheiros de informar a respeito do ofício recebidos e enviados via grupo de WhatsApp, para que todos tomassem ciência, justificou, que diante das pautas seguintes serem complexas e de discussão extensa, o que as leituras dos ofícios demandariam tempo, se haveria um acordo para análise das informações via WhatsApp, e de pleno acordo a proposta foi aprovada por todos. Quarto Item de Pauta: A Comissão de finanças inicialmente representada pela Conselheira Sra. Maria José, disse que faria a leitura do Relatório da Comissão, simultaneamente projetado através de data show, a respeito dos temas em pauta, informando que a reunião da comissão foi realizada no dia 13/01/2023, onde reuniram-se para analisar, ofícios encaminhados pela mesa diretora, recebidos da Área gestora da Assistência Social, tendo como objetivo a análise e pareceres sobre temas apresentados nos referidos ofícios que foram: Of. GAB. SMAS Nº 1888/2022 de 29/11/2022, Of. Gab. SMAS Nº 2089 de 20/12/2022, Of. Gab. SMAS Nº 2101 de 26/12/2022, indicando que estiveram presentes na reunião de comissão, os conselheiros Luan Barroso, Maria José Cavalcante, Francisca das Chagas Oliveira e Lays Conceição Costa. No decorrer da leitura do relatório pela Conselheira Maria José, também se fez presente o Conselheiro Luan Barroso, e após conclusão final da leitura, o Presidente pediu a palavra, para conjuntamente com demais conselheiros presentes, poderem avaliar as informações apresentadas no respectivo relatório, e após discussões e avaliações, orientados pelos pareceres da Comissão de Finanças, o pleno do Conselho deliberou que, quanto aos temas relacionados ao ofício SMAS Gab. Nº 1888/22, deverá a área gestora, apresentar as informações das dúvidas apontadas pelo relatório da Comissão de Finanças, para que em nova análise e comissão de Finanças possa vir ao Pleno, para nova deliberação. Já quanto ao Ofício SMAS Gab. Nº 2089/22, com base no relatório de finanças, o Pleno do Conselho nada teve a deliberar, haja visto que a Área Gestora, fez encaminhamento da matéria para análise, mais não anexou informações, o que tornou a análise nula por parte da comissão de finanças. Por último, no que diz respeito ao Ofício SMAS Gab. Nº 2101/22, entendeu o Pleno do Conselho, com base no relatório da Comissão de Finanças, que haveria de aprovar com ressalva as informações trazidas, uma vez que trata-se de valores inscritos em RESTO A PAGAR pelo FEAS – Fundo da Assistência Social com base em 31/12/2015, e os repasses feitos pelo FEAS em Dez/21 relativos ao saldo inscrito em 31/12/2015, para execução em 2022, anotados em ata de reunião ordinária do Pleno do Conselho em 12/04/2016, ficaram a menor dos valores inscritos, conforme demonstrado o relatório da comissão de finanças. Quinto Item de Pauta: Apresentação e possível aprovação do colegiado no que tange aos planos de trabalho das entidades Nair e Associação Pestalozzi de Maricá, para formalizar parceria através de celebração de termo de Fomento já em andamento através da SMAS. A Associação Pestalozzi de Maricá, diante das novas informações/plano, solicitou através de ofício 002/2023 de 10/01/2023, ao CMAS, que fosse desconsiderado o ofício anteriormente enviado de nº 027/2022, e consequentemente o Plano de Trabalho encaminhado através dele, considerando as orientações recebidas do Advogado Fábio Pavie do jurídico da SMAS, em 05/01/2023, apresentado assim, o plano de trabalho com maiores informações e com nova alteração na planilha de orçamento geral. A Instituição Nair, também entregou documento de 12/01/2023, ao presidente do CMAS, e ao setor jurídico da SMAS formalizando o que foi requisitado posteriormente a respeito do Plano de Trabalho 2023. O Presidente através de Data show, ao projetar os Planos de Trabalho das entidades, fez uma explanação a respeito de como as instituições NAIR e Pestalozzi formalizaram cada uma o seu processo/plano. Demonstrando os detalhes das propostas dos Planos de trabalho, em consonância do que prevê o Artigo 22 da Lei Federal 13019/14, bem como o Art. 25 do Decreto Municipal 54/17. Lembrou o Presidente, que os Planos ora substituídos, deram-se em função dos anteriormente entregues ter perdido a validade, uma vez o processo de parceria com o governo, se daria através de Termo de Colaboração e não de Fomento, o que restou arquivamento por parte da Adm. Municipal. Durante toda apresentação, houve interação dos Conselheiros presentes, nos esclarecimentos de dúvidas sobre as informações trazidas e apresentadas nos planos. Por fim, esgotadas todas dúvidas surgidas pelas informações apresentadas, decidiu o Pleno do Conselho, deliberar pela aprovação por unanimidade os Planos de Trabalho apresentados pelas entidades em questão, o que será dado ciência ao Jurídico da Secretaria da Assistência Social, para encaminhamentos ao Executivo Municipal e formalização da parceria através da celebração de Termo de Fomento. Sexto item de pauta: Foi

agendada uma visita pela comissão para o dia 24 de janeiro a instituição Solares Ação e Cidadania, ficaram de ir as conselheiras Alessandra Guedes e Maria José, haja visto que o presidente e a comissão de normas através das conselheiras Livia e Maria José já verificaram as documentações da mesma. Sem mais, o presidente encerrou a reunião 12:25h. Eu, Misael dos Santos que presidi os trabalhos com a Vice-Presidente Livia dos Santos Cardoso Lopes, assinou esta ata. Maricá, 17 de janeiro de 2023.

Livia Cardoso dos Santos Lopes
Vice-Presidente
Misael dos Santos
Presidente

RESOLUÇÃO CMAS Nº 006/2023 DE 28 FEVEREIRO DE 2023.

O CONSELHO MUNICIPAL DE ASSISTÊNCIA SOCIAL DE MARICÁ em consonância com a Lei Orgânica de Assistência Social – Lei Federal no 8742/93 e com a Lei Municipal nº 1544/96, alterada pela Lei nº 2055/03, e cumprindo o Regimento Interno do CMAS;

Considerando a deliberação na reunião Ordinária de 28 de fevereiro de 2023, na casa dos conselhos às 9h.

Resolve:

Art.1º- Tornar Pública a composição da Comissão Organizadora da XIV Conferência Municipal de Assistência Social de 2023, paritária e temporária para organização do evento, composta por conselheiros do Governo e da Sociedade Civil, cujos nomes e representação seguem abaixo.

Nomes	Representação
Maria José Cavalcante	Org. dos Usuários do SUAS – Associação de M. e Amigos de Cordeirinho – AMAC. (Soc. Civil).
Dayse Laurindo Nogueira	Profissional de Area (Soc. Civil)
Elaine Teixeira	Entidade NAIR (Soc. Civil)
Rosilene Alves da Silva	Secretaria M. de Cultura (Gov.)
Livia dos Santos Cardoso Lopes	Secretaria M. de Assistência Social (Gov.)
Alessandra Gabriela Me-deiro Guedes	Secretaria M. de Saúde (Gov.)

Art. 2º- Esta Resolução entra em vigor na data da sua publicação.

Misael dos Santos
Presidente do CMAS de Maricá

CONSELHO MUNICIPAL DE MEIO AMBIENTE

ERRATA

O Conselho Municipal de Meio Ambiente de Maricá, com sede na Rua Albatroz, 556 – Parque Nanci - Maricá /RJ – CEP 24914-100, torna público para o conhecimento dos interessados a presente ERRATA da Resolução:

RESOLUÇÃO Nº. 001/CMAM/2023, aprovar o Calendário das reuniões ordinárias do Conselho Municipal Meio Ambiente de Maricá, para o ano de 2023.;

Onde se lê: Bruno de Souza Lougon - Presidente do CMS- Maricá

Leia-se: Bruno de Souza Lougon- Presidente do CMAM

Bruno de Souza Lougon

Presidente do CMAM

CONSELHO MUNICIPAL DE SAÚDE

Aos vinte e cinco dias do mês de agosto de dois mil e vinte e dois, em primeira chamada às treze horas e treze minutos, em segunda chamada às treze horas e vinte três minutos iniciou-se a reunião com os seguintes conselheiros Titulares: Bruno de Souza Lougon, Rogério Amaro da Silva, Marcos de Souza Pires, Antônio Carlos do Rego e Souza, Rodrigo Cantini, Luiz Paulo da Silva, Denise Marchon Tinoco, Claudia Rogéria de Lima Souza, Antônio Carlos da Cunha e William Cesar Pereira Leite. Suplente: Anna Maria de Carvalho Quintanilha, Rose Mary de Melo Bruce, Marcelo Rosa Fernandes e Denise Lagreca Ouriques. Convidados: Marcelle de Oliveira Resende, Aryel Viera A. Albuquerque, Anderson Messias Silva Fagundes, Cláudia Rodrigues, Priscilla, Anne Marcelle M. Coelho e Felipe Fernandes dos Santos. O Presidente Bruno abre a reunião verificando o quórum necessário para a realização da mesma e chama atenção de conselheiros que estão

presentes à reunião tem a seguinte pauta. 1-Apreciação e votação das anteriores; 2-Leitura dos Ofícios recebidos e enviados;3-Seguro Saúde para os Conselheiros em viagem pelo Conselho (Rogério);4-Demanda reprimida para cirurgias pediátricas como (fimose, ortopédicas e ortóptica) até 02 anos. (Sérgio);5-Relatório sobre a atual situação da FEMAR (Anna) 6-OS Gnosos para explicar a falta de rotina nas unidades de saúde (Anna);7-Diretor do HMCML para Rotina de Urgência e Emergência (Anna), ofício;8-Pautas para Próxima Reunião; 9-Informes Gerais. Primeiro ponto da pauta: Apreciação e votação das Atas anteriores de 30/05/2022, 21/07/2022 e 27/06/2022. Foram aprovadas por unanimidade. Segundo ponto da pauta: Leitura dos Ofícios. A Secretária Geral Anna Quintanilha lê os ofícios enviados e recebidos. Ofício nº 006/2022, do Condomínio Residencial Green Park II disponibilizando a cadeira por não haver uma pessoa para indicar, Ofício da Associação de Moradores Unidos do Condado indicando a Sra. Denise Lagreca Ouriques para participar do CMS-Maricá, ofício nº 912/2022, da CODEMAR informando a negativa da liberação de estacionamento para os Conselheiro conforme solicitado no ofício nº 062/CMSM/2022, que solicitou a possibilidade da isenção da cobrança de estacionamento dos carros dos Conselheiros nos dias de reunião ou a serviço do Conselho, Ofício nº 535/SMS/2022, da Secretaria de Saúde em resposta ao ofício nº 091/CMSM/2022, do CMS-Maricá, solicitando as seguintes informações: 1-Por que Maricá não tem soro antiofídico em estoque 2-Se há notificação compulsória sobre casos de picada de animais peçonhentos; 3-Qual o fluxo e o protocolo para acidentados por picada de cobra, ofício nº 084/2022/DG-FEMAR, em resposta ao ofício nº 116/CMSM/2022, do CMS-Maricá, solicitando relatório sobre as atividades, projetos desenvolvidos pela Fundação Estatal de Saúde de Maricá – FEMAR, até a presente data, ofício nº 121/2022 da Gnosis em resposta ao solicitado no ofício nº 061/CMSM/2022, solicitamos informações sobre a instalação dos contêineres que servirão como Unidade de Saúde do Minha Casa Minha Vida de Inoã. A Secretária Geral pergunta se o representante da Gnosis quer fazer algum esclarecimento sobre o assunto em tela. O Sr. Felipe Fernandes Coordenador Técnico da Gnosis agradece o convite e sobre a Unidade de Saúde em questão está alinhado com a Secretaria de Saúde o espaço físico que fica paralelo as instalações da Prefeitura (escola e CRAS), está na fase de nivelamento do terreno, para posterior instalação do contêiner e posterior instalações de água, esgoto e elétrica. A Conselheira Denise fala ao Coordenador que a situação é caótica, não dá mais para esperar, afirma ter 20 funcionários em uma sala minúscula, onde há uma insatisfação enorme da população, sabemos que é uma área de altíssimo risco, mas não há a maior condição de se esperar tanto tempo mais, porque os funcionários estão super estressados. Pede que conste em ata que os profissionais do Posto Carlos Aberto Soares prestam serviços excelentes nas piores condições. Fala que a Central de Regulação diz que os postos não avisam os pacientes sobre seus agendamentos de consulta e exames, diz que os postos não são avisados. Afirma que as ACSs do Posto Carlos Aberto Soares são as únicas dentro de Maricá, que vão bater de porta em porta para saber o que estão precisando. Pede ao Coordenador Felipe uma providência imediata sobre a resposta de marcação de consultas de média e alta complexidade e exames na regulação, onde está havendo uma falta de comunicação entre as Unidades e Regulação. Diz ainda que sobre a obra da Unidade Minha Casa Minha Vida de Inoã gostaria que fosse emergencial, porque estão insustentáveis as reclamações e a insatisfação da população que não vão para atendimento na Unidade Caio Figueiredo e sim na UPA, sobrecarregando todo atendimento na Unidade. O Coordenador Felipe diz que em relação a obra é em conjunto com a Secretaria de Saúde e que estará sempre atualizando o Conselho sobre o assunto. Quanto a Regulação, existe uma pessoa responsável que poderá responder melhor sobre o assunto. A Conselheira Denise pede que o Conselho envie um ofício para a Gnosis para tratar esse problema na regulação. A Secretária Geral fala com o Coordenador Felipe sobre as Unidades de Saúde, diz que a Comissão de Atenção Básica esteve nas Unidades e observou que quando os médicos e enfermeiros saem de férias não há substituto, ficando os pacientes sem nenhuma cobertura, esperando mais de um mês o retorno desse profissional para uma nova consulta e a doença se agravando, cita como exemplo da Unidade de Saúde Santa Paula. Pergunta a Coordenador Felipe se não tem um planejamento de férias da OS. Que quando um médico, ou qualquer outro profissional sair de férias tenha um substituto, por-

que fica difícil o médico que fica, atender toda as demandas da Unidade. O Coordenador Felipe diz que é bom destacar que a Gnosis não trabalha com médico central e que não é o médico sozinho que resolve e sim uma equipe para não deixar o paciente desassistido, e o que estão fazendo agora é um remanejamento, porque é muito difícil contratar um médico para tirar férias e até mesmo para atendimento diário, com isso estamos fazendo um remanejamento com os médicos que temos, alterando sua carga horária, diz ainda que dentro dessas Unidades existe a EMAP, cita as especialidade do programa e esses médicos da EMAP dão suporte e cobertura dos médicos de férias. Diz que certamente no caso de Santa Paula deslocará um médico para suprir o que está de férias. Quanto aos Enfermeiros, vamos contratar um número maior de Enfermeiro fora das equipes para dar apoio, não só na vacinação e para dar cobertura aos que estarão de férias. A Secretária Geral fala que recebeu uma demanda sobre a falta de Psiquiatra no CAPS, os pacientes estão precisando de medicação e não tem quem receitar. O Coordenador Felipe confirma que o Psiquiatra do CAPS AD saiu, mas já contratou outro. Terceiro ponto da pauta: Seguro Saúde para os Conselheiros em viagem pelo Conselho (Rogério). A Secretária Geral leu o ofício resposta da CODEMAR explicando os membros pelos quais não poderia atender a este pedido. Quarto ponto da pauta: Demanda reprimida para cirurgias pediátricas como (fimose, ortopédicas e ortóptica) até 02 anos. O Superintendente de Urgência e Emergência Anderson diz que essa demanda só chegou hoje para ele, sobre as cirurgias de pediatria tem 15 pacientes para fimose, 08 ortopédicas pediátrica, a maior demanda é urologia e Artropatia de joelho. Como o Chê começou a fazer as cirurgias teste, ainda não liberou na sua totalidade, fala da visita do Ministério Público e do Ministério da Saúde em relação a algumas adequações do centro cirúrgico, mas estão acontecendo algumas cirurgias de pediatria, ortopédias, urologia e geral, aos poucos como cirurgias testes, até para não ter nenhum problema quando estiver funcionando na sua totalidade, estamos criando um histórico para ver como vai se comportar. Afirma que irá responder oficialmente a demanda. A Conselheira Denise fala que saiu no JOM nº 1344 a licitação de insumos para colostomia, diz que a empresa que ganhou a licitação só está esperando a homologação para entrega. Pede que o Conselho envie um ofício para a Secretaria cobrando prazo para entrega, visto que vários pacientes estão dependendo dessas bolsas de colostomia. Solicita ao Presidente que faça um ofício para Secretaria de Saúde perguntando qual é o impedimento para aquisição e distribuição das bolsas de colostomia. O Conselheiro Marcelo Rosa explica todo processo de aquisição até a liberação das bolsas, e diz que irá procurar saber e informará ao Conselho. O Presidente informa que chegou na segunda feira dia 22/08, ofício nº 572/SMS/2022, da Secretaria de Saúde, solicitando inclusão na pauta da apresentação do Comitê de Ética em Pesquisa-CEP da Fundação Estatal de Saúde- FEMAR. Visto ter sido enviado para os e-mails dos Conselheiros, coloca em votação a inclusão do ponto de pauta já que a da Diretora está presente. Foi aprovado por unanimidade. O Presidente solicitou a Diretora de Ensino, Produção do Conhecimento e Tecnologia da Fundação Estatal de Saúde de Maricá – FEMAR Sra. Cláudia Rodrigues para fazer a apresentação. Sra. Cláudia Rodrigues explica passo a passo todos os protocolos, tramites e importância da criação Comitê de Ética em Pesquisa para o Município, onde Maricá será o primeiro na região Metropolitana II, informa a necessidade da participação de 02 (dois) Conselheiros. O Tesoureiro Antônio Carlos pergunta se o pesquisado terá que autorizar a divulgação do seu nome. A Sra. Cláudia Rodrigues diz que terá um termo de consentimento livre, cita exemplo de sua pesquisa sobre Covid-19, mas os dados pessoais do pesquisado não serão divulgados. Informa ainda que todas as pesquisas que forem feitas através de material biológico e humano terão que passar pelo Comitê de Ética. Na plataforma Brasil e tem um termo de consentimento livre em que há o compromisso moral que os profissionais terão com o paciente participante dessa pesquisa. Informa que as participações tanto dos pacientes quanto dos componentes do Comitê não serão remuneradas, cita as categorias de participantes que precisam para compor o Comitê. A Secretária Geral lê o ofício nº 577/SMS/2022, da Secretaria de Saúde, solicitando inclusão na pauta para escolha de 02(dois) Conselheiros para integrar o Comitê de Ética em Pesquisa-CEP da Fundação Estatal de Saúde- FEMAR. Foram indicadas as Conselheiras: Rose Mary de Melo Bruce e Denise Marchon Tinoco, para representar o CMS-Maricá no referido Comitê. Ofício nº 576/SMS/2022, da Secretaria de

Saúde, solicitando inclusão na pauta para escolha de 02(dois) Conselheiros para integrar a Comissão Paritária de Carreira no âmbito do SUS, a ser criada com a finalidade de elaboração do Plano de Cargos, Carreiras e Salários da Secretaria Municipal de Saúde. O Presidente pergunta aos Conselheiros quem quer participar. Foram indicados os Conselheiros: Rogério Amaro da Silva e Adriana Domingues Picanço, para representar o CMS-Maricá na referida Comissão. A Conselheira Denise solicita a criação da Comissão do idoso, afirma que estão abrindo várias casas de idosos, passando por abrigo, contratando pessoas sem experiência para trabalhar, não havendo médicos e enfermeiros no local cobrando caro e os idosos sendo maltratados, cita vários bairros e que em Maricá existe vários abrigos para idosos com as piores condições de funcionamento. Diz que não pode participar, mas se propõe em ajudar nas fiscalizações e nas averiguações das denúncias. A Conselheira Cláudia justifica a ausência da Conselheira e Secretária de Saúde Solange por motivo pessoais, responde a pedido da Secretária de Saúde, o ofício sobre o Plano de Cargo, Carreira e Salários dos Servidores, diz que viu todos os processos com data de 2019, que irá passar para a Secretária Executiva Laudeci os números dos processos relativos ao Plano de Cargo, as empresas contratadas para elaboração do plano e seguindo a recomendação do próprio Ministério Público teve que ter essa criação da Comissão Paritária de Carreira no âmbito do SUS, que é composta por 12(doze) pessoas, os 06(seis) primeiros são: 02(dois) representantes da Secretaria de Saúde, 02(dois) da FEMAR, 01(um) do ISSM e 01(um) do RH, isso porque vai acontecer o concurso público na FEMAR e mais 06(seis) profissionais da Saúde que são: 02(dois) profissionais de saúde do CMS-Maricá, 02(dois) do Sindicato dos servidores e 02(dois) estatutários, depois de criada essa Comissão, será nomeada através de decreto do Prefeito, publicada e começará a elaboração do processo que foi interrompido pela pandemia. Quinto ponto da pauta: Relatório sobre a atual situação da FEMAR (Anna). O Presidente passa a palavra a o Conselheiro e Diretor da FEMAR. O Sr. Marcelo Rosa, diz que preferiu responder pessoalmente do que enviar ofício, fala que a FEMAR está na fase embrionária com ações e informações, em conjunto com Secretaria de Saúde, está em vias de finalizar o contrato de gestão com a parte especializada, de regulação e na atenção primária, cita os passos do processo do contrato de gestão, da necessidade da criação do Comitê e das Comissões, diz que estão finalizado 02(dois) contratos, que serão de preparação prévia e um preparo para a transição da atenção primária da OS Gnoses para FEMAR. Hoje estamos nos organizando burocraticamente, internamente, conjuntamente e tecnicamente com a Secretaria de Saúde trabalhando nesses contratos de gestão, esperamos rodar e tramitar os processos ainda esse mês, tão logo aconteça traremos para apresentar ao pleno do Conselho. Secretária Geral Anna diz que há por grande parte dos profissionais, uma certa angústia de como será feita essa transição. O Conselheiro Marcelo Rosa diz já dialogou com Ministério Público se poderia manter os profissionais que estão na Gnoses e migrar para FEMAR sem processo seletivo popular, mas não conseguimos avançar, então vamos preparar o Plano de Cargo, Carreira e Salários que fundamenta a questão do concurso, faremos um concurso simplificado, os profissionais que já estão na rede poderão participar, quem for aprovado continuará trabalhando e paralelo a isso também será selecionada a banca tanto para o processo simplificado como para o concurso. A Conselheira Denise pergunta se os profissionais contratados pelo Gnoses vão ser demitidos com todos os direitos e farão o concurso. O Conselheiro Marcelo Rosa diz que no contrato dos profissionais com a Gnoses já existe uma contribuição mensal para esse fim e que todos os profissionais que migraram para a FEMAR receberam todos os seus direitos. Diz ainda que a FEMAR não garante que todos os profissionais irão migrar, haverá um processo seletivo simplificado os que alcançarem a pontuação serão contratados. A Secretária Geral pergunta ao Conselheiro Marcelo Rosa que diante desse contingenciamento nas arrecadações dos Royalties afetará o andamento da Secretaria e à FEMAR. O Conselheiro Marcelo Rosa diz que o andamento sim, não muda porque é uma ação do governo a política de saúde, mas toda parte de receita terá que ser discutida e revisada, que vai causar um tipo de prejuízo na gestão sim, vamos ter que contingenciar algumas coisas e nos enquadrar na situação atual. Explica todo o processo orçamentário e contábil da FEMAR. A Secretária Geral lê o ofício nº 575/SMS/2022, da Secretaria de Saúde em resposta ao ofício nº 095/CMSM/2022, do CMS-Maricá, solicitando cópia do termo de certifi-

cação para funcionamento do Centro Cirúrgico do Hospital Ernesto Che Guevara, emitido pelo Ministério da Saúde. Pergunta como está acontecendo cirurgias sem a certificação da ANVISA e do Ministério da Saúde. O Coordenador de Urgência e Emergência Anderson responde que para funcionamento do Centro Cirúrgico não precisa de certificação do Ministério da Saúde e sim da Vigilância, diz que já teve a primeira visita da Vigilância Sanitária para avaliação dos 10(dez) leitos da UTI que eram para Covid-19 e agora foram transformados em leitos de UTI geral, essa semana tivemos a visita do Ministério da Saúde por conta desses leitos e o trâmite da Vigilância está por conta das reformas e adequações exigidas pela Vigilância. Não teremos o relatório da ANVISA, diz que as cirurgias que estão acontecendo são testes para fazer com que o centro cirúrgico funcione. Afirma que o hospital funciona com o certificado da Vigilância temporário. A Secretária Geral pergunta mesmo sendo cirurgia teste, se amanhã tiver um problema com um paciente decorrente dessa cirurgia o que acontece? O Coordenador de Urgência e Emergência Anderson responde que se pararmos para analisar dentro do Estado do Rio de Janeiro, nenhum hospital é certificado pela Vigilância, não tem nenhum problema que possa acontecer em relação às cirurgias que estão acontecendo, porque tudo está sendo feito, em relação a qualquer protocolo de segurança do paciente. A Secretária Geral pergunta o que realmente está faltando para que a Secretaria de Estado autorize a abertura do hospital. O Coordenador de Urgência e Emergência Anderson responde que é a obra da cozinha e refeitório e o laudo do Bombeiro que é a parte da segurança. A Conselheira Rose Mary diz que na visita que a Comissão do Conselho fez ao hospital estava havendo uma reforma na central de esterilização, pergunta se já foi concluída. O Coordenador Anderson responde que ainda está terminando, diz que o material do Centro Cirúrgico é esterilizado fora. A Conselheira Denise pede ao Presidente que coloque em votação, que o Conselho tenha uma sala de reunião permanente, porque essa história de virarmos itinerantes, em local de difícil acesso, não está bom. Já que o Conselho tem verba por que não alugar um local fixo e de fácil acesso para as reuniões do ano. O Conselheiro Marcelo Rosa pergunta se já não há uma agenda permanente para que as reuniões sejam realizadas na Câmara. Pede ao Presidente que junte todos ofícios com as solicitações de equipamentos e mobiliários que foram enviados para a Secretaria e leve para uma reunião como ele. O Presidente responde ao Conselheiro que como sabe é gestor de contratos da Secretaria da Cidade Sustentável, entende que é difícil os processos de contratos e licitação, cita todos os ofícios e reiterações que foram enviados e até hoje não foram atendidos; de equipamentos e mobiliários, inclusive de gestões anteriores a dele, que isso acaba gerando desgaste. Mesmos sendo gestão e se colocando imparcial como deve ser aqui no Conselho, mas na maioria das vezes tenho que pontuar essa falta de comunicação nas questões essenciais, teve que comprar um microfone com adiantamento de suplemento de fundos para usar nas reuniões. O Conselheiro Marcelo Rosa pede ao Presidente para juntos resolverem essas pontuações. O Tesoureiro Antônio Carlos fala da falta de protocolo e de prazos para as respostas das solicitações, cito como exemplo o plano de Cargos e Salários e da realização do concurso quem veem discutindo desde 2013 e em cada reunião onde é citado o assunto, tem uma resposta diferente. A Secretária Geral diz que primordial é a Secretaria de Saúde entender que o Conselho é um Órgão independente, não tem que estar toda hora pedindo abençoção sobre o que vai fazer, o Conselho tem responsabilidade, é independente, tem orçamento próprio, não é questionável o que estamos pedindo, só temos que prestar contas. O Presidente sugere que deixemos deliberado que primeiro ponto é sobre a reestrutura ou espaço com uma sala de reunião para nos desvincular da Secretaria de Saúde. A Conselheira Denise diz que sua fala foi no sentido de que se faça um planejamento, se na próxima reunião nós não tivermos um espaço contínuo, que não haja reunião, pede que todos os Conselheiros entrem num consenso que estamos aqui como voluntários, queremos e merecemos respeito, ou se aluga uma sala para as reuniões ou não tem reunião, porque não é justo cada mês em lugar com horário para término das reuniões, sugere que alugue o espaço do Paladon. O Presidente diz que caso não haja outra solução, e que não é só o Conselho que passa por esse problema. Diz ter que ser definido um local sim e que esse local é a Câmara, mas devidos as obras de reforma não estamos fazendo a reunião lá. Quando acabar voltaremos, com relação ao horário das 13 horas realmente é ruim, mas em virtude do término às 17 horas. Na minha gestão estamos

conseguindo terminar a pauta sempre antes do horário previsto, caso haja uma eventualidade, certamente a Câmara não irá ser opor. A Conselheira Denise diz que se há uma verba do Conselho de 230 mil por mês, não ve problema em alugar um local para realizar a reunião do Conselho, visto que é um dia no mês. O Presidente propõe que enquanto não for resolvida a questão e se na próxima reunião não tivermos espaço que os possamos atender, façamos a reunião online. A Conselheira Denise não concorda que se retorne para as reuniões online. O Conselheiro Marcelo Rosa renova o convite ao Presidente para levantar todas as demandas enviadas a Secretaria de Saúde em relação a estrutura do CMS-Maricá e levar até ele para que sejam resolvidas. O Presidente diz que se o pleno votar para que não haja reunião será cumprido, mas sugere que seja feito um novo ofício para a Secretaria de Saúde solicitando um novo espaço de forma independente e aproveitamos o mesmo ofício para reiterar os ofícios anteriores que solicita os equipamentos como: mobiliário, eletrodomésticos, eletroeletrônicos entre outros., embora tenhamos o apoio da TI, que a Secretaria sempre disponibiliza. Cita a necessidade e motivos pela qual precisamos dos aparelhos para divulgação das reuniões e do Conselho. Sugere a criação das redes sociais do CMS-Maricá para que sejam divulgados, o que é, qual a função do Conselho e dos Conselheiros, para que não ocorram fatos igual o que aconteceu com a nossa chegada aqui hoje, as pessoas que nos receberam acharam que era da Casa dos Conselhos. O Presidente pergunta se todos concordam com o envio do ofício, todos dizem que sim. Sexto ponto da pauta: A OS Gnosis para explicar a falta de rotina nas unidades de saúde (Anna). Foi respondido na leitura dos ofícios. Sétimo ponto da pauta: Diretor do HMCML para Rotinas de Urgência e Emergência (Anna). A Secretária Geral fala que temos recebido muitas reclamações e denúncias sobre o atendimento no hospital. O Dr. Aryel Diretor Técnico do HMCML diz que estão fazendo algumas mudanças na rotina do hospital para ter mais acolhimento, que a equipe técnica continua a mesma, que no mês passado teve um aumento elevado de atendimento, cita a porcentagem do atendimento em referencia a anos anteriores, fala da obra de ampliação que será a nova ala de pediatria, informa que as visitas aos pacientes voltaram a ser diárias, cita outras áreas onde houveram mudanças e adequações para melhor acolher os familiares e os pacientes, que era a maior demanda do hospital. A Conselheira Denise interrompe diz que "a molecada lá está complicada". O Dr. Aryel continua dizendo que a parte financeira que é a mais complicada devido ao problema salarial, principalmente na especialidade de pediatria onde tem a maior dificuldade de contratação de Médico Pediatra para todos os plantões. A Conselheira Denise pede desculpa ao interromper dizendo que tem uma molecada atendendo, até que alguns bons, mas a maioria, diz ter um no sábado que já até falou com a Marcele e com o Dr. Salvador que tem todo o seu respeito aos dois, que compreende que é um hospital exprimido, lotado, onde veem vários pacientes de outros município para serem atendidos, afirma ter um Médico chamado Diego que é responsável pelo trauma no domingo e que ele, além de um moleque, uma criança é uma pessoa extremamente desumana com característica oriental, cita um caso de um paciente com uma parada cardíaca respiratória, diz que se não tem o ideal, tem que se ter mais cuidado nas contratações. Diz que tem uma gama de cretinos naquela turminha médicos, até tem uns sérios, fala do médico que internou seu marido o Dr. Pedro, espetacular, mesmo sendo jovem, humano, interessado e cuidadoso, agora tem uma patota de médicos que almoçam no domingo no restaurante ao lado do hospital, debocham dos pacientes, dos seus procedimentos na frentes dos seus acompanhantes e familiares. Diz ter falado com o Dr. Salvador na frente da Marcele sobre o assunto, diz que uma coisa é não ter dinheiro para pagar um bom profissional, agora saúde não é brincadeira, afirma que não somos máquinas para estar à mercê de experiência, porque são moleques saindo dos cueiros. O Dr. Aryel fala para a Conselheira Denise que ela tem que ter mais cuidado no que fala por que são novos, diz que ele mesmo tem mais de 10 anos de formado, ainda mais quando estamos tratando pessoas e não temos como controlar. A Conselheira Denise interrompe dizendo que tem que ter um olhar maior. O Dr. Aryel afirma que dificuldades existem, mas a parte técnica existe, cita a parte do trauma. A Conselheira Denise interrompe dizendo que está fazendo uma denúncia que o Dr. Diego é difícil, ignora o questionamento do acompanhante. Afirma ter ficado indignada com a atitude do médico. O Dr. Aryel diz que falar de uma pessoa que não está presente, na frente de uma gestão que quer

trato assinado com base no desenho de mais ou menos dois anos atrás, com uma outra proposta anterior a pandemia, onde foi adotado aquele modelo por uma decisão judicial, e desde a assinatura desse contrato colocamos que havia uma necessidade de um redesenho, porque tanto na questão operativa do processo de trabalho, que seria desenvolvido dentro do Hospital Dr. Ernesto Che Guevara, quanto em relação aos custos, havia uma defasagem de três anos. Afirma que chegou o momento dentro do contexto sanitário de introduzir, agora, o propósito inicial de funcionamento do Hospital Dr. Ernesto Che Guevara, de ser um hospital resolutivo nas questões inerentes as cirurgias eletivas e aos serviços de alta complexidade que estamos introduzindo, embora seja um escopo do Estado e nacional, diz ainda que na realidade dos municípios e que nós em cooperação Regional, conseguimos criar serviços e fazer pactuações para atender aquilo que não conseguimos resolver com o Estado e o Ministério da Saúde, então o Hospital Dr. Ernesto Che Guevara tem essa proposta de ter serviços de alta complexidade; para isso precisa haver um desenho dos serviços e um cronograma de desembolso compatível, cita a diferença do serviço no tratamento de Covid-19 e de um serviço no tratamento de alta complexidade com relação as equipes, aparelhos, equipamentos e custos que não são os de dois anos atrás e para isso a necessidade desse aditivo, que é um aditivo de objetos e valores, todos adequando as necessidades atuais, dentro do perfil que foi discutido e que hoje está sendo transformado em realidade. Afirma que tudo está sendo publicado, mas vendo a pauta resolveu trazer o impresso e também será enviado por e-mail para melhor análise dos Conselheiros. Apresenta uma parte da gestão do Hospital Dr. Ernesto Che Guevara, o Diretor Geral Dr. Marcos Victoriano, a Diretora de Enfermagem Ana Paula, o Diretor Técnico Dr. Glauco, que estão aqui para maiores esclarecimentos detalhados sobre o desenho que foi desenvolvido para o funcionamento do Hospital Dr. Ernesto Che Guevara. Diz que gostaria de aproveitar a oportunidade para apresentar a Dra. Juliana que foi recentemente nomeada Subsecretária da Rede de Urgência e Emergência e estará trabalhando junto as equipes dos hospitais e a Secretaria para desenvolvermos políticas que agreguem as nossas unidades de saúde como rede única. Diz que hoje a Secretaria está com as gestões das OSs, que não é uma única OS que faz a gestão dessa rede, por isso precisamos desse papel integrador, para que de fato a gestão não saia da mão da Secretaria e dos seus planos, que hoje vamos rever aqui nesse pleno. O Vice Presidente pergunta se no Hospital Dr. Ernesto Che Guevara haverá um banco de sangue. A Conselheira Solange responde que esses são projetos futuros, que iremos trazer para apresentação no pleno do Conselho para discussão, apreciação e aprovação num momento posterior, mas temos outros serviços a serem agregados no Hospital Dr. Ernesto Che Guevara que não entraram nesse momento. Afirma que o hospital tem que ter obviamente, uma unidade transfusional e tem, que inclusive está terminando uma obra, onde cria corpo para atender a quantidade de cirurgias que serão realizadas no hospital, cita as mudanças no atendimento anterior e o atual. Fala que está havendo uma adequação de espaço físico sendo concluída para atender esse desenho novo de um hospital que de fato vai trabalhar com cirurgias em larga escala. Outra coisa é criar um núcleo de doação de coleta de sangue em parceria com o Hemorio. Esse é um projeto que implica na construção dessa unidade. Em relação a essa parceria já está havendo discussão e entendimento, mas é uma coisa para o futuro, diz ainda que foram feitos vários estudos de local e chegaram a conclusão que no Hospital Dr. Ernesto Che Guevara será o ideal. Diz que o outro projeto que será incorporado ao Hospital Dr. Ernesto Che Guevara é o serviço de hemodinâmica que é um serviço do nosso gargalo e em toda a Metropolitana II, fala que hoje os nossos pacientes que sofrem de coronariana aguda não têm uma referência próxima, muitas vezes viajam o estado todo para serem entendidos, muitas vezes regulado para dias ou semanas. Depois, então, pretende montar esse serviço em Maricá no espaço em volta do Hospital Dr. Ernesto Che Guevara, e que esse serviço pode ser pactuado com a região tornando o serviço acessível para os municípios da região, cita que Niterói já mostrou interesse na pactuação para cirurgia de alta complexidade em ortopedia; por sua vez Niterói está montando uma UNACOM, que é o serviço de Oncologia que nós precisamos, pois é que outro gargalo, isso é parceria entre municípios. O Vice Presidente parabeniza o Dr. Marcos Victoriano pela direção do Hospital, lembra que o Dr. Marcos Victoriano foi o primeiro Presidente do CMS-Maricá. Fala que o outro gargalo são as cirurgias oftalmológicas. A Conselheira Solange responde que costumam dizer que os gargalos são (OS), Otorrino, Oftalmo, Ortopedia e Oncologia principalmente, vamos dando soluções a cada um dele. Diz que em relação a Oncologia estão fazendo parceria com Rio Bonito e vamos ampliar porque Rio Bonito não está dando conta, Ortopedia Maricá está se propondo ser um serviço em 99% das situações, em relação a Otorrino e Oftalmologia é um dos três projetos que queremos colocar dentro do Hospital Dr. Ernesto

Che Guevara que já está incluso no Plano Operativo para cirurgia de Otorrino, mas que ainda vai desenhar o atendimento em nível ambulatorial para poder fazer o fluxo desses pacientes até chegar às cirurgias, em relação a Oftalmologia existe um grande estudo de custo benefício para o serviço Oftalmologia, que implica equipamentos que além de caros tornam-se obsoletos muito rapidamente. Diz que os estudos apontam que a melhor solução para o serviço de Oftalmologia (em reunião com os 7 Municípios e Ministério Público foi discutido esse assunto) chegou-se à conclusão entre Maricá e gestores da região que a contratualização do serviço de Oftalmologia ainda seria o melhor caminho, mas esbarra na tabela SUS, que não atende, está muito defasada em seus valores e na Oftalmologia não é diferente. Cita os serviços da Clínica do Olhos em Maricá, que não tem o menor interesse até aqui, em trabalhar com a tabela SUS para a Secretaria. Afirma que esse enfrentamento da tabela SUS tem que ser feito, que já é pauta no governo federal. Diz ter um processo para ser analisado na Procuradoria sobre a possibilidade de se criar uma tabela buscando várias justificativas, para ser adotada de forma mais rápida. Acredita que a solução virá do Ministério da Saúde, com isso viabilizaria os prestadores dos recursos nos atender. A Secretária Geral diz que nós estamos falando aqui, que já aprovaram uma verba de 101.475.255,82 (cento e um milhão, quatrocentos e setenta e cinco mil, duzentos e cinquenta e cinco reais centavos) que nós aqui do Conselho tivemos notícias pelo JOM que é esse aditivo. Então nós não entendemos bem ainda como isso vai ser. A Conselheira Solange diz que a discussão sobre o novo perfil do Hospital Dr. Ernesto Che Guevara foi trazida para o pleno desse Conselho em algumas ocasiões, foi discutida, temos atas de discussão, possivelmente muitos dos membros aqui foram renovados, mas os antigos acho difícil não terem participado dessa discussão onde foi colocado que o Hospital Dr. Ernesto Che Guevara iria mudar de perfil. A Secretária Geral diz que essa discussão vem desde que ele foi construído e o desejo dos Conselheiros é que ele tivesse esse perfil que está sendo proposto hoje e que ainda estamos da dependência de que seja autorizado para esse fim. A Conselheira Solange diz que há um ano atrás teve uma decisão judicial que foi motivo de pauta de uma reunião exclusiva no auditório do Secretaria de Desenvolvimento Econômico onde a partir dessa reunião começou-se a ser discutido e esse Plano foi construído tecnicamente pela equipe de gestão do hospital, junto com a equipe da Saúde que gerou um documento que é o serviço anterior aditivo, modificando o objeto do projeto de trabalho adequado aos valores que são 120.000,00 (cento e vinte milhões) mensais, adequando as equipes, compra de equipamento e investimentos, esse valor faz parte de um conjunto de meses, que levou ao valor desse aditivo. A Secretária Geral diz que uma coisa é discutirmos o plano, outra coisa é querer ter o hospital funcionando, outra coisa é discutir valores, então até agora não tínhamos noção de como era feito, por isso esse levantamento. Pergunta se esse aditivo não deveria ter sido passado por uma análise do Conselho antes. A Conselheira Solange responde que foi passado por várias instâncias dentro da Prefeitura. A Secretária Geral diz que se o Conselho não autorizar, pois que existe aqui uma ideia de que a prefeitura pode fazer as coisas sem passar pelo conselho, não tem condição. A Conselheira Solange diz que todas essas respostas estão em uma planilha detalhada contendo todos os dados, foi feita por profissionais que tem capacidade para realizar. O Conselheiro Cunha pergunta se pode fazer esse aditivo sem autorização do Conselho e que o CMS precisa de um auditor e não de um contador para avaliar esses tipos de valores, A Conselheira Solange responde que entende onde entra o Conselho referente a esse valor e se houver um caminho para fazer essa contratação será a primeira a contratar. A Secretária Geral diz que esse detalhamento que está sendo apresentado e que até mesmo a Conselheira Solange tem dificuldade em entender, mas teria que passar pelo Conselho antes, para que os Conselheiros tenham ciência e se caso tenhamos dúvidas, cabe a nós procurar os meios de entender, agora aprovarmos um valor sem saber exatamente de onde e como vai ser usado fica difícil. Afirma que deveria ter tido uma reunião com os Conselheiros para informar a necessidade, utilização e destinação desse valor e simultaneamente a creditação desse aditivo. O Conselheiro Cunha diz que na última reunião extraordinária o TCE chamou a atenção dos Conselheiros para essas situações. O Presidente diz que sem menor pretensão de defender qualquer um dos lados, mas tão somente fazendo uma análise fria do que estamos discutindo, foi solicitado esclarecimento sobre o aditivo que foi realizado. Esse aditivo não está aqui para ser posto ao crivo de aprovação do Conselho. Então toda e qualquer questão de contas públicas desenvolvidas pela gestão é apresentado no momento oportuno, nos relatórios, na questão da prestação de contas da saúde, o Conselho aprova ou não. Então, feito um aditivo como a Secretária está explicando esse valor não se refere ao valor que está sendo aditivado, não está sendo acrescido, mas sim a atualização do valor Global do contrato. Então

tudo isso vai ser analisado de qualquer forma em momento oportuno por este Conselho, porque tem um propósito para o aditivo esse propósito ele não for cumprido, através da Técnica que as Comissões realiza, em momento oportuno pode ser questionado por este Conselho, mais em tese carece de aprovação do Conselho, a gestão tem o poder de fazer um aditivo ou não, é ato discricionário. Diz que cabe ao Conselho sim, acompanhar e fiscalizar. Se de fato aquela conta que foi acrescida vai ser executada e cumprida. Pergunta se algum Conselheiro tem mais algum questionamento a fazer a Gestão sobre o assunto em tela. O Conselheiro Sérgio diz que esses créditos tem que passar pelo Conselho sim, que toda verba do Fundo Municipal de Saúde tem passar sim, que desde 2014 que está no Conselho a Certificação que foi solicitada, foi para HMCML, porque era um hospital que não comportava mais as emergências que chegavam a nós. Autorizamos o Hospital Dr. Ernesto Che Guevara para isso, ficando anos parado, pedimos todos os esclarecimentos, cita vários episódios ocorridos anteriormente, diz que de repente muda-se a intenção do Hospital Dr. Ernesto Che Guevara e não foi passada essa autorização no Conselho, inclusive cirurgia pediátrica sem ter pediatra, sem ninguém saber se tem estrutura para esse tipo de cirurgia. Lembra que havia sido deliberado que todo crédito e projetos passaria primeiro pelas comissões, inclusive o próprio TCE nos falou sobre isso na reunião extraordinária. Fala do valor do Royalty que não foi empregado para esse fim, acende uma luz para maior atenção. A Conselheira Solange coloca que recentemente inclusive os representantes do Conselho foram convidados a fazer uma visita no hospital para justamente olhar "in loco", tudo que estava sendo planejado e colocado e anteriormente discutido também nesse espaço aqui, é claro que existem coisas que não conseguimos fazer o tempo todo juntos e existe decisões que são da gestão, que precisam obviamente estar coerente como todo um desenho que se discute e decidem aqui, porém existe questões específicas de cada atuação. Afirma que nesse novo plano operativo inclui os pediatras nos plantões, cita o processo de transição e intercorrências e diz que o hospital não mudou de objeto, pois que o hospital seria cirúrgico desde do início não mudando o seu desenho, as mudanças e adequações foram feitas pelas necessidades atual, cita os processos técnicos a ser em seguida. Quarto ponto da pauta: Apreciação e Deliberação da Programação Anual de Gestão 2022. O Presidente pergunta se alguém tem alguma colocação sobre o assunto. A Conselheira Solange pede desculpa, informa que terá que se ausentar por motivo de outra reunião. O Conselheiro Cunha pergunta se é aprovação, e pergunta como aprovar uma pauta que receberam agora. A Conselheira Solange antes de sair coloca uma intercorrência que atrasou de fato a conclusão do Plano, sendo hoje o primeiro dia de pauta de discussão. Foi em função de termos uma profissional extremamente capacitada para fazer isso está aqui presente e que sempre apresenta esse plano para vocês, discutindo e mostrando os detalhes e a confecção, entretanto houve uma intercorrência de saúde, a quem vocês todos conhecem e que a tirou, sendo ela a profissional a frente do processo, por um período relativamente grande, contribuindo para esse atraso também. O Conselheiro Sérgio pergunta se está falando da Mônica. Continua dizendo que como todos sabem o plano para os quatro anos e o anual, tem que ser feito quando o ano começa e você teve esse problema agora, diz achar chato utilizar esse problema da profissional para justificar o porquê não foi entregue, quando deveria ser discutido dentro do Conselho conforme a Lei complementar 141, cita alguns dados que devem constar. Diz que a programação deveria ser feita em 2021 para ser realizado em 2022 e o Plano também, porque os Conselheiros teriam tempo para verificar. Justifica sua não aprovação caso venha ser feito nessa reunião por motivo de falta de medicamentos, valores, dados e apresentação fora do prazo. A Conselheira Solange esclarece que não justificou o atraso da última etapa que seria essa discussão aqui, e que a realização, idealização e confecção desse plano ele começa anteriormente na conferência e tem todo um histórico, em uma discussão com todos os setores; tudo aconteceu ao logo do tempo, hoje foi colocado em pauta uma discussão sobre um plano que foi encaminhado para o Conselho a pouco tempo e não para aprovação, ficando os Conselheiros livres de aprovação ou não. Afirma que a gestão diferentemente da postura do companheiro, colega, Conselheiro Sérgio, coloca não é apegada a questões específicas e pontuais que acontecem, mas sim em saúde temos muitos problemas porque lidamos com vidas, agora existe um outro lado que é negado aqui claramente sobre os resultados positivos que a saúde vem desempenhando. Pergunta por quem foi colocada essa forma de deliberação, que não foi pela gestão. O Presidente diz que foi colocado com vista no ofício enviado pela Secretaria onde está escrito deliberação e aprovação do pleno, mas que não significa que essa deliberação tenha que ser hoje. A Mônica explica o processo de elaboração do Plano. O Conselheiro Sérgio fala sobre a necessidade dos dados dos indicadores, das apresentações dos RDQA, entre outros

INSTITUTO DE CIÊNCIA, TECNOLOGIA E INOVAÇÃO DE MARICÁ

HOMOLOGAÇÃO DAS INSCRIÇÕES – INSCRIÇÃO REGULAR E VAGAS PARA COTA RACIAL em termos das cláusulas previstas no Edital do Concurso Público N.º 001/2023.

O Instituto de Ciência, Tecnologia e Inovação de Maricá – ICTIM, Autarquia Municipal de Inovação, criada pela Lei Complementar nº 325, de 11 de dezembro de 2019, alterada pela Lei Complementar nº 364, de 12 de julho de 2022, pessoa jurídica de direito público com sede na Rua Barão de Inoã, nº 80, Centro - Maricá – RJ, neste ato representada por seu Presidente, Senhor CELSO PANSEIRA, no uso de suas atribuições legais, torna pública a HOMOLOGAÇÃO DAS INSCRIÇÕES – INSCRIÇÃO REGULAR E VAGAS PARA COTA RACIAL, em termos das cláusulas previstas no Edital do Concurso Público N.º 001/2023.

MÁRCIO FRANCISCO CAMPOS

Diretor de Tecnologia e

Presidente da Comissão Especial de Fiscalização e Acompanhamento dos Concursos

Matrícula 1300011

PREFEITURA MUNICIPAL DE MARICÁ – RJ

INSTITUTO DE CIÊNCIA, TECNOLOGIA E INOVAÇÃO DE MARICÁ-ICTIM CONCURSO PÚBLICO EDITAL Nº 001/2023

O Instituto de Ciência, Tecnologia e Inovação de Maricá – ICTIM, Autarquia Municipal de Inovação, criada pela Lei Complementar nº 325, de 11 de dezembro de 2019, alterada pela Lei Complementar nº 364, de 12 de julho de 2022, pessoa jurídica de direito público com sede na Rua Barão de Inoã, nº 80, Centro - Maricá – RJ, neste ato representada por seu Presidente, Senhor CELSO PANSEIRA, no uso de suas atribuições legais, torna pública a HOMOLOGAÇÃO DAS INSCRIÇÕES – INSCRIÇÃO REGULAR E VAGAS PARA COTA RACIAL, em termos das cláusulas previstas no Edital do Concurso Público N.º 001/2023, conforme segue adiante:

Art. 1º - INSCRIÇÃO REGULAR:

INSCRIÇÃO	NOME	CARGO
399000105	ADELANE BARBOSA ARAUJO	ANALISTA II
399010509	ADENILZE PEREIRA DOS SANTOS DA LUZ	ANALISTA II
399006891	ADILEIA TEREZINHA NELES LEAL	TÉCNICO ADMINISTRATIVO I
399006471	ADILSON AMARAL DE OLIVEIRA	ANALISTA III
399010573	ADMILSON SILVA MARQUES JUNIOR	ANALISTA III
399009422	ADOLPHO CORREIA REZENDE	TÉCNICO ADMINISTRATIVO II
399010800	ADRIANA ABRANTES DA SILVA BRITO	TÉCNICO ADMINISTRATIVO II
399010677	ADRIANA ABREU SANTOS	CONTADOR
399006474	ADRIANA DA VEIGA DE MOURA	ANALISTA II
399005333	ADRIANA DE MORAES DANTAS	ANALISTA III
399007774	ADRIANA DE QUEIROZ	CONTROLADOR
399002248	ADRIANA DOS SANTOS ANTUNES	ANALISTA III
399008488	ADRIANA EVARISTO PINHEIRO	ANALISTA III
399008549	ADRIANA EVARISTO PINHEIRO	TÉCNICO ADMINISTRATIVO II
399004117	ADRIANA FELICIO DE OLIVEIRA	TÉCNICO ADMINISTRATIVO I
399007016	ADRIANA FERREIRA PACO	TÉCNICO ADMINISTRATIVO II
INSCRIÇÃO	NOME	CARGO
399008237	ADRIANA LOUREIRO LEDERTHEIL	CONTADOR
399008029	ADRIANA MAURITA DA SILVA	ANALISTA II
399002936	ADRIANA SCHIAVO DE SOUSA	TÉCNICO ADMINISTRATIVO II
399010304	ADRIANA VEIGA PALACIO	TÉCNICO ADMINISTRATIVO II
399001634	ADRIANO ALCANTARA DE SOUSA	ANALISTA II
399004962	ADRIANO BASTO ANTUNES	TÉCNICO ADMINISTRATIVO II
399005089	ADRIANO DE SOUZA VIEIRA	ANALISTA II
399006795	ADRIANO DOS SANTOS LOBATO JUNIOR	ANALISTA I
399005468	ADRIANO FAUSTINO DA COSTA	ANALISTA II
399003157	ADRIANO MUNIZ VICHI	TÉCNICO ADMINISTRATIVO II
399004408	ADRIANO RODOLFO DA COSTA BORGES	ANALISTA III
399006789	ADRIANO RODRIGUES DE SOUZA	TÉCNICO ADMINISTRATIVO II
399001122	ADRIANO SILVA DE SOUZA	ANALISTA I
399005881	ADRIANO VIANA DE MACENA	ANALISTA I
399000615	ADRIENE LIMA QUERINO	TÉCNICO ADMINISTRATIVO I
399001621	ADRINA PEREIRA QUINTANILHA	ANALISTA I
399009714	AERSON SENA DA SILVA	CONTROLADOR

399005042	AGATHA ALONSO ABREU MARQUES DOS SANTOS	ANALISTA I
399004874	AGATHA CHRISTINA MACHADO DE SOUZA	ANALISTA II
399000851	AGATHA KIZELSZTEIN DOS SANTOS	ANALISTA II
399007558	AGATHA MILENY DIAS PIMENTEL BRITO	TÉCNICO ADMINISTRATIVO II
399005210	AGATHA SILVA MONTEIRO BARROS FERREIRA	ANALISTA II
399004939	AGHATA DIAS LIMA	ANALISTA II
399002797	AGNES SILVA PEREIRA	ANALISTA III
399011124	AGOSTINHO MATOS DA SILVA	ANALISTA II
399008275	AIANA DOS SANTOS LACERDA	CONTADOR
399004223	ALAIR ARAUJO GUEDES JUNIOR	ANALISTA I
399004224	ALAIR ARAUJO GUEDES JUNIOR	ANALISTA II
INSCRIÇÃO	NOME	CARGO
399008161	ALAIR DOS SANTOS LIMA	ANALISTA I
399008906	ALAN DE MELO PEREIRA	TÉCNICO ADMINISTRATIVO II
399008106	ALAN DOS SANTOS VERISSIMO	ANALISTA TI
399006846	ALAN SERGIO DA SILVA PEREIRA	ANALISTA II
399000790	ALBERTO FERREIRA DA SILVA JUNIOR	TÉCNICO ADMINISTRATIVO II
399005086	ALBINO DE FARIA MARTINS	ANALISTA III
399005133	ALBINO JOSE DE LIMA JUNIOR	ANALISTA II
399006616	ALDAIR DE SOUZA PEREIRA	ANALISTA II
399010091	ALDEZI GERLAINE DA SILVA SOUZA	ANALISTA II
399003609	ALEF PAIXAO DOS ANJOS	ANALISTA II
399009179	ALEIXO VENTURA DE CARVALHO JUNIOR	ANALISTA III
399008127	ALEKSANDRA GOMES BORGES	ANALISTA III
399003741	ALESSANDR DE MARINS ROCHA	CONTADOR
399006729	ALESSANDRA CARDOSO ACACIO	ANALISTA III
399007628	ALESSANDRA CARDOSO QUINTANILHA MONTEIRO	TÉCNICO ADMINISTRATIVO II
399005645	ALESSANDRA DA SILVA ALMEIDA	ANALISTA II
399001786	ALESSANDRA DA SILVA BASTOS MELO	CONTADOR
399005502	ALESSANDRA DA SILVA DIAS	ANALISTA II
399009507	ALESSANDRA DA SILVA FIGUEIREDO	CONTADOR
399005943	ALESSANDRA DA SILVA MAGALHAES SIQUEIRA	ANALISTA II
399009214	ALESSANDRA DE OLIVEIRA SOUZA	ANALISTA II
399007850	ALESSANDRA DOS SANTOS OLIVEIRA	ANALISTA I
399004283	ALESSANDRA LIMA DE ALMEIDA	ANALISTA I
399003642	ALESSANDRA RIBEIRO DA SILVA	ANALISTA I
399007189	ALESSANDRA SILVA MAIA LINS	TÉCNICO ADMINISTRATIVO II
399000301	ALESSANDRA SOUTO GOUVEA	ANALISTA II
INSCRIÇÃO	NOME	CARGO
399009178	ALESSANDRA SOUZA CORREA	TÉCNICO ADMINISTRATIVO II
399005348	ALESSANDRA VIANNA RANGEL	ANALISTA I
399007249	ALESSANDRA VIANNA RANGEL	ANALISTA II
399000748	ALESSANDRO E SILVA XAVIER	ANALISTA TI
399006690	ALESSANDRO MACHADO DA COSTA	TÉCNICO ADMINISTRATIVO II
399005355	ALEX ALVES DE CARVALHO	ANALISTA II
399005366	ALEX ALVES DE CARVALHO	ANALISTA III
399008336	ALEX ARAUJO ALVES	CONTROLADOR
399002912	ALEX ARMANDO DA SILVA	TÉCNICO ADMINISTRATIVO II
399008736	ALEX CARDOZO HERVANO	TÉCNICO ADMINISTRATIVO II
399002028	ALEX DA SILVA SMORONG	ANALISTA II

399007991	ALEX DOS SANTOS CORTAT	TÉCNICO ADMINISTRATIVO II
399004168	ALEX FERNANDES DE SOUZA	ANALISTA I
399001368	ALEX KNUPP FIGUEREDO	ANALISTA II
399001397	ALEX KNUPP FIGUEREDO	ANALISTA III
399008203	ALEX LIMA DIAS	ANALISTA III
399005890	ALEX LUIZ CONCEICAO DO CARMO	TÉCNICO ADMINISTRATIVO I
399010410	ALEX PEIXOTO DA SILVA	ANALISTA II
399003414	ALEX RUBENS SEIDEL DA SILVA	ANALISTA I
399003415	ALEX RUBENS SEIDEL DA SILVA	ANALISTA II
399004902	ALEXANDER SOARES LOPES	TÉCNICO ADMINISTRATIVO II
399007059	ALEXANDRA DE PAULA FERNANDES	CONTADOR
399004597	ALEXANDRA DOS ANJOS DA FRANCA	ANALISTA I
399005367	ALEXANDRA SANTOS SAMUEL	ANALISTA I
399009758	ALEXANDRE ALMEIDA LEITE	ANALISTA II
399007273	ALEXANDRE ALVES DE MEDEIROS	ANALISTA III
399008699	ALEXANDRE ARIDE DOS SANTOS	TÉCNICO ADMINISTRATIVO I
399008730	ALEXANDRE ARIDE DOS SANTOS	TÉCNICO ADMINISTRATIVO II
399003835	ALEXANDRE BUSTANI LOUZADA	ANALISTA III
399010613	ALEXANDRE COSTA	ANALISTA III
INSCRIÇÃO	NOME	CARGO
399005434	ALEXANDRE DAVI BARBOSA FERNANDES	CONTROLADOR
399008705	ALEXANDRE DONATO DE SA	ANALISTA III
399008555	ALEXANDRE ERNANE SOARES DA SILVA LIMA	TÉCNICO ADMINISTRATIVO II
399007696	ALEXANDRE MELO DA SILVA	ANALISTA I
399007569	ALEXANDRE NOGUEIRA CUNHA	TÉCNICO ADMINISTRATIVO I
399006903	ALEXANDRE PAULO CORBO COSTA	TÉCNICO ADMINISTRATIVO II
399001968	ALEXANDRE RIBEIRO ALVES	ANALISTA III
399005612	ALEXANDRE SANTIAGO CARDOSO	ANALISTA I
399005463	ALEXIA CANDIDO NASCIMENTO	ANALISTA II
399004092	ALEXIA ROBERTA CAMOES DUARE BRANDAO	ANALISTA I
399006773	ALEXIA VICTORIA CHAVES DA SILVA	TÉCNICO ADMINISTRATIVO II
399008341	ALEXSANDER FERNANDES PETROVIT	ANALISTA III
399007762	ALEXSANDER MAECHON CARDOSO	ANALISTA I
399006103	ALEXSANDER MARCHON CARDOSO	ANALISTA II
399007013	ALEXSANDER MEDEIROS SOARES FONSECA DIAS	ANALISTA II
399007271	ALEXSSANDRA BARBOZA DE SOUZA MOURA	ANALISTA I
399002548	ALEXYA DOLIVEIRA FREITAS	ANALISTA II
399006549	ALICE DE SA PEREIRA	ANALISTA II
399006333	ALICIA RIBEIRO DE SOUZA	ANALISTA I
399009468	ALINE ALMEIDA PEREIRA DA SILVA	TÉCNICO ADMINISTRATIVO II
399007602	ALINE COIMBRA RODRIGUES	CONTROLADOR
399009762	ALINE CRISTINA DE JESUS DA SILVA	TÉCNICO ADMINISTRATIVO II
399008170	ALINE CRISTINA DE SOUZA BARROS	TÉCNICO ADMINISTRATIVO I
399008191	ALINE CRISTINA DE SOUZA BARROS	TÉCNICO ADMINISTRATIVO II
399003931	ALINE DA CONCEICAO DOS SANTOS	ANALISTA I
399003932	ALINE DA CONCEICAO DOS SANTOS	ANALISTA II
399000403	ALINE DA SILVA PEREIRA	ANALISTA I
399005733	ALINE DIAS PARRINI	TÉCNICO ADMINISTRATIVO I
INSCRIÇÃO	NOME	CARGO
399006779	ALINE DOS SANTOS COSTA	TÉCNICO ADMINISTRATIVO I

399005802	ALINE DOS SANTOS GOMES	TÉCNICO ADMINISTRATIVO II
399007541	ALINE DOS SANTOS GOMES	ANALISTA III
399001668	ALINE FERNANDES DE OLIVEIRA	TÉCNICO ADMINISTRATIVO I
399005451	ALINE FERREIRA CAVALCANTE MAIA	ANALISTA I
399005454	ALINE FERREIRA CAVALCANTE MAIA	ANALISTA II
399010524	ALINE FERREIRA NETTO TEIXEIRA	ANALISTA III
399003077	ALINE FIGUEIREDOS SAVI DE SA FERREIRA	ANALISTA II
399004909	ALINE GARCIA PEREIRA PECANHA	TÉCNICO ADMINISTRATIVO II
399000924	ALINE MARIA DE ALCANTARA VARELA	ANALISTA II
399010292	ALINE NAGILA DA SILVA MARQUES	ANALISTA II
399008315	ALINE NEVES MAURICIO VILLARMOZA	CONTROLADOR
399003772	ALINE QUIRINO DA SILVA DOS SANTOS	TÉCNICO ADMINISTRATIVO II
399009911	ALINE SANTOS DIAS	CONTROLADOR
399002202	ALINE SILVA DE OLIVEIRA	ANALISTA III
399005680	ALINE TORRES PACHECO TIL	ANALISTA I
399003844	ALIVAN CHRISTI VIEIRA ROCHA	TÉCNICO ADMINISTRATIVO II
399005469	ALLAF DA SILVA MARTINS	ANALISTA II
399003256	ALLAN ANDRADE DE MESQUITA	ANALISTA III
399000179	ALLAN DOS SANTOS DA ROCHA	TÉCNICO ADMINISTRATIVO I
399008686	ALLAN PINTO DA COSTA	ANALISTA II
399007179	ALLAN VICTOR ROCHA DE JESUS	TÉCNICO ADMINISTRATIVO I
399008520	ALLAN VICTOR ROCHA DE JESUS	ANALISTA TI
399005997	ALLINE VALERIA ROCHA GOMES	TÉCNICO ADMINISTRATIVO II
399002726	ALOYSIO DE ALCANTARA SIMOES	TÉCNICO ADMINISTRATIVO II
399004941	ALTAMYR LUIZ MENDES VIMENEY	ANALISTA II
399009966	ALTEMAR SALES DE OLIVEIRA	ANALISTA TI
INSCRIÇÃO	NOME	CARGO
399001653	ALTENIRES MORAES DE ARAUJO	TÉCNICO ADMINISTRATIVO II
399008710	ALVARO DOS SANTOS SILVA	ANALISTA III
399010667	ALVARO FERNANDO DA SILVA GONZAGA	ANALISTA II
399008097	ALVARO MARINS FERREIRA JUNIOR	ANALISTA II
399006491	ALVARO REIS PEREIRA DA SILVA	CONTADOR
399006443	ALVIM BELLIS DE SOUZA NETO	CONTROLADOR
399007193	ALYCCE FERNANDES BOTELHO DA SILVA	ANALISTA III
399000378	AMANDA ANTONIA DE SA PEREIRA	ANALISTA I
399005652	AMANDA CARDOSO DAS CHAGAS	ANALISTA I
399000958	AMANDA CARVALHO CHAVES	ANALISTA II
399007304	AMANDA CORREA VIANA MAGALHAES	TÉCNICO ADMINISTRATIVO II
399006031	AMANDA CORTEZ PARREIRA	ANALISTA I
399006507	AMANDA COSTA CARVALHO	ANALISTA III
399007581	AMANDA DOS SANTOS BOMFIM SA	ANALISTA II
399001667	AMANDA GOMES GONCALVES	CONTADOR
399001896	AMANDA GUEDES BAHAMONDE BAHAMONDE	TÉCNICO ADMINISTRATIVO II
399001416	AMANDA KARLA PEREIRA SILVA	ANALISTA II
399001427	AMANDA KARLA PEREIRA SILVA	ANALISTA III
399007721	AMANDA LUIZA DE PAULA	TÉCNICO ADMINISTRATIVO II
399004247	AMANDA MARIA PINHEIRO DE BARROS	TÉCNICO ADMINISTRATIVO II
399010064	AMANDA MARQUES DA SILVA	ANALISTA III
399000478	AMANDA MARTINS CAMPOS	ANALISTA I
399010534	AMANDA MARTINS MACHDO	TÉCNICO ADMINISTRATIVO I
399009800	AMANDA MORGADO MIRANDA	ANALISTA II
399009801	AMANDA MORGADO MIRANDA	ANALISTA I

399001941	AMANDA TAVARES CABRAL	TÉCNICO ADMINISTRATIVO II
399010215	AMANDA VILELA GOMES	ANALISTA III
INSCRIÇÃO	NOME	CARGO
399011013	AMPARO DE JESUS BARROS DAMASCENO CAVALCANTE	CONTROLADOR
399005603	ANA ALICE JESUS SOARES	ANALISTA I
399008587	ANA ANGELICA SALLES DE CARVALHO GUIMARAES	ANALISTA II
399005508	ANA BEATRIZ DA SILVA RIBEIRO	TÉCNICO ADMINISTRATIVO I
399010251	ANA BEATRIZ LIMA DA SILVA	ANALISTA II
399001212	ANA BEATRIZ MIRANDA DA SILVA	TÉCNICO ADMINISTRATIVO II
399002230	ANA BEATRIZ OLIVEIRA MUNIZ DA SILVA	ANALISTA I
399003966	ANA BEATRIZ VIEIRA DE PAULA BARBOSA	TÉCNICO ADMINISTRATIVO II
399006788	ANA CARLA DOS SANTOS FIGUEIREDO	TÉCNICO ADMINISTRATIVO II
399001407	ANA CARLA NASCIMENTO VIEIRA	ANALISTA II
399010514	ANA CARLA ZANGEROLAME DA SILVA	TÉCNICO ADMINISTRATIVO II
399008684	ANA CAROLINA ARAUJO HENRIQUES MACHADO	TÉCNICO ADMINISTRATIVO II
399000286	ANA CAROLINA CARVALHO DE FIGUEIREDO	ANALISTA I
399007048	ANA CAROLINA COELHO BASTOS BERNARDES	ANALISTA III
399007167	ANA CAROLINA DA MATTA ALVES	ANALISTA II
399000348	ANA CAROLINA DE SOUZA COSTA DE OLIVEIRA	ANALISTA III
399001807	ANA CAROLINA FERNANDES CAVALCANTI COUTINHO	TÉCNICO ADMINISTRATIVO II
399007022	ANA CAROLINA GARRIDO RODRIGUES SALLERNO	TÉCNICO ADMINISTRATIVO I
399010675	ANA CAROLINA IYO NARUMI	TÉCNICO ADMINISTRATIVO II
399010122	ANA CAROLINA LAUREANO DA SILVA	ANALISTA I
399004618	ANA CAROLINA MENDES DE SOUSA SILVA	ANALISTA II
399004856	ANA CAROLINA MENEZES DO AMARAL	ANALISTA II
399004857	ANA CAROLINA MENEZES DO AMARAL	ANALISTA III
399010435	ANA CAROLINA MORENO DE ALMEIDA	ANALISTA II
399009202	ANA CAROLINA NOGUEIRA DA CUNHA FERREIRA	CONTADOR
INSCRIÇÃO	NOME	CARGO
399009691	ANA CAROLINA PEREIRA DE OLIVEIRA	ANALISTA III
399010383	ANA CAROLINA PESSANHA CORLETTO	ANALISTA III
399009942	ANA CAROLINA SANTOS GOMES	TÉCNICO ADMINISTRATIVO I
399004775	ANA CAROLINE FERNANDES DE SOUZA	ANALISTA I
399008012	ANA CAROLINE FERNANDES DE SOUZA	ANALISTA II
399006717	ANA CAROLINE NOGUEIRA GONCALVES	ANALISTA II
399006154	ANA CAROLINNA FERREIRA GODOY	ANALISTA II
399009115	ANA CECILIA MATOS DOS SANTOS	ANALISTA II
399004852	ANA CLARA CMARA DE MOURA	TÉCNICO ADMINISTRATIVO I
399003522	ANA CLARA DE VARGAS PEREIRA	ANALISTA II
399005952	ANA CLARA LIMA CERSOSIMO	ANALISTA II
399009106	ANA CLARA PIMENTEL MIGUEZ	TÉCNICO ADMINISTRATIVO II
399004907	ANA CLARA SANTOS HOLANDA	ANALISTA II
399005098	ANA CLAUDIA DE JESUS FAUSTO	TÉCNICO ADMINISTRATIVO II
399000909	ANA CLAUDIA DE SOUZA	ANALISTA III
399006910	ANA CLAUDIA GAMA FERREIRA	ANALISTA TI
399003540	ANA CLAUDIA LOPES	ANALISTA I

399005532	ANA CLAUDIA PEREIRA BENEDICTO	ANALISTA II
399003797	ANA CRISTINA DOS SANTOS DIAS	CONTROLADOR
399010674	ANA CRISTINA ERMIDA	TÉCNICO ADMINISTRATIVO II
399002221	ANA CRISTINA NASCIMENTO PINHEIRO	ANALISTA III
399001615	ANA CRISTINA RIBEIRO	TÉCNICO ADMINISTRATIVO I
399002559	ANA CRISTINA ROCHA	ANALISTA I
399010275	ANA DE JESUS SIQUEIRA	TÉCNICO ADMINISTRATIVO II
399001191	ANA DEISE ALVES DA SILVA	TÉCNICO ADMINISTRATIVO II
399003436	ANA FABIELLE FIRMINA DA CONCEICAO	ANALISTA I
399008126	ANA FLAVIA ARANTES SILVA	ANALISTA II
INSCRIÇÃO	NOME	CARGO
399002120	ANA FLAVIA VIEIRA DE ANDRADE	ANALISTA II
399002522	ANA IZYS VIEIRA SOUZA DE SANTANNA	ANALISTA II
399007178	ANA JULIA DA SILVA CORDEIRO	ANALISTA I
399009555	ANA KAROLYNE URBANO BAPTISTA DE SOUZA CUSTODIO DIA	ANALISTA I
399002192	ANA LAURA BARBOSA DE ALMEIDA	TÉCNICO ADMINISTRATIVO II
399007939	ANA LETICIA DE OLIVEIRA FELIPPE	ANALISTA II
399009783	ANA LETICIA FARIAS GARCIA	ANALISTA II
399010123	ANA LUCIA DE OLIVEIRA GOMES	ANALISTA II
399001500	ANA LUCIA PEREIRA DOS SANTOS ALMEIDA	ANALISTA I
399010055	ANA MARIA PINA DOS SANTOS	ANALISTA II
399004806	ANA PAULA ABREU DOS SANTOS	ANALISTA I
399010519	ANA PAULA CARDOZO GOMES	ANALISTA I
399005625	ANA PAULA DE SOUZA COELHO	TÉCNICO ADMINISTRATIVO II
399000295	ANA PAULA MERLIM PEREIRA	ANALISTA I
399002661	ANA PAULA VICTORIANO DA SILVA MIRANDA	TÉCNICO ADMINISTRATIVO II
399001716	ANA TERESA VIEIRA E MEIRELLES	TÉCNICO ADMINISTRATIVO I
399001725	ANA TERESA VIEIRA E MEIRELLES	ANALISTA II
399008405	ANA VALERIA VIEIRA DE PAULA BARBOSA	ANALISTA II
399005331	ANANDA GUIMARAES DOS SANTOS	ANALISTA II
399010337	ANAYA REZENDE PERISSE	ANALISTA TI
399010078	ANDERSON AMORIM GONCALVES XAVIER	ANALISTA III
399006831	ANDERSON BRITO PEREIRA JUNIOR	TÉCNICO ADMINISTRATIVO I
399007447	ANDERSON DE OLIVEIRA SOARES	ANALISTA I
399007452	ANDERSON DE OLIVEIRA SOARES	ANALISTA II
INSCRIÇÃO	NOME	CARGO
399008557	ANDERSON DE OLIVEIRA SOUSA	CONTROLADOR
399004859	ANDERSON JOSE RIBEIRO	TÉCNICO ADMINISTRATIVO II
399001564	ANDERSON MARCOS PEREIRA DOS SANTOS	ANALISTA III
399001777	ANDERSON MARIANO LOURENCO	TÉCNICO ADMINISTRATIVO I
399001686	ANDERSON SCHLEMPER RIBERIRO	ANALISTA II
399006551	ANDERSON SOUZA MORAES	ANALISTA II
399009487	ANDR LUZ RODRIGUES FARIA	ANALISTA III
399009970	ANDRE BRANDIMARTE LEAL	ANALISTA II
399009235	ANDRE CARLOS DO NASCIMENTO SEABRA	TÉCNICO ADMINISTRATIVO II
399006169	ANDRE CHANG KAPP	ANALISTA II
399007148	ANDRE COUTO SALDANHA	CONTADOR
399004541	ANDRE DOMINGUES MATIAS	TÉCNICO ADMINISTRATIVO II
399004545	ANDRE DOMINGUES MATIAS	TÉCNICO ADMINISTRATIVO I

399006621	ANDRE DOS ANJOS SOUZA	TÉCNICO ADMINISTRATIVO II
399008480	ANDRE EMMANUEL DRUMMOND	TÉCNICO ADMINISTRATIVO II
399003606	ANDRE GONCALVES PEREIRA SILVA AB- BUDI	TÉCNICO ADMINISTRATIVO II
399010739	ANDRE HENRIQUE DE SOUZA MOREIRA	TÉCNICO ADMINISTRATIVO II
399007169	ANDRE IZIDORO GONCALVES	TÉCNICO ADMINISTRATIVO II
399004654	ANDRE LUIS ALVES LEITE	ANALISTA III
399005460	ANDRE LUIZ BARRIA DE CARVALHO FILHO	ANALISTA II
399007975	ANDRE LUIZ DE OLIVEIRA RIBEIRO	CONTROLADOR
399008759	ANDRE LUIZ FRANCA COLACO	CONTADOR
399003265	ANDRE LUIZ GONCALVES DE SOUZA	ANALISTA I
399008366	ANDRE LUIZ MARQUES SANTOS	TÉCNICO ADMINISTRATIVO II
399006256	ANDRE NUNES ROCHA	ANALISTA II
399009032	ANDRE RICARDO DE SANTA CLARA OLI- VEIRA FORTUNA	ANALISTA I
399008212	ANDRE SANTA RITA DA SILVA	CONTADOR
399004887	ANDREA AGUIAR ALVES	TÉCNICO ADMINISTRATIVO II
399008508	ANDREA CARDOSO DE LIMA	ANALISTA III
399006986	ANDREA CARLA GOMES DA SILVA	ANALISTA II
INSCRIÇÃO	NOME	CARGO
399008280	ANDREA CARVALHO DE OLIVEIRA	ANALISTA III
399005095	ANDREA DE MENEZES MACHADO	ANALISTA III
399000612	ANDREA DE OLIVEIRA CAETANO NUNES	TÉCNICO ADMINISTRATIVO II
399008885	ANDREA DE PAIVA GOMES MENDES	ANALISTA II
399005654	ANDREA GONCALVES PINHEIRO	ANALISTA II
399005324	ANDREA GUSMAO GONCALVES	ANALISTA III
399009394	ANDREA HENRIQUES DOS SANTOS	ANALISTA II
399002899	ANDREA PITTMAN BRAGA CAMPOS	ANALISTA I
399010268	ANDREA SANTOS PEREIRA	ANALISTA III
399010692	ANDREA TEIXEIRA OSORIO	TÉCNICO ADMINISTRATIVO II
399008420	ANDREA VELOSO LEAL	ANALISTA I
399006043	ANDREIA ADOLPHO ALVES	ANALISTA II
399009498	ANDREIA DA SIVA DAUMAS	ANALISTA III
399004944	ANDREIA DIAS MIGUEL	ANALISTA II
399003529	ANDREIA JACKSON MARTINS	ANALISTA III
399003838	ANDREIA NATALIA DIAS	TÉCNICO ADMINISTRATIVO II
399010203	ANDREIA SOARES SANTANA	TÉCNICO ADMINISTRATIVO II
399005144	ANDRESSA CONCEICAO PEREIRA	ANALISTA I
399006919	ANDRESSA CRISTINA TORRES DOS SAN- TOS	TÉCNICO ADMINISTRATIVO II
399007028	ANDRESSA FONSECA LEITE	TÉCNICO ADMINISTRATIVO I
399005323	ANDRESSA GUSMAO GONCALVES	ANALISTA II
399005140	ANDRESSA LIMA DE CARVALHO	ANALISTA III
399001401	ANDRESSA MELLO DE CARVALHO COR- REA	TÉCNICO ADMINISTRATIVO II
399001556	ANDRESSA MELLO DE CARVALHO COR- REA	TÉCNICO ADMINISTRATIVO I
399001349	ANDRESSA SANTOS FIGUEIREDO	CONTADOR
399005353	ANDRESSA SOARES DOS SANTOS	ANALISTA II
399007080	ANDREW SILVA BASTOS	CONTADOR
399006422	ANDREZA AFONSO DOS SANTOS	TÉCNICO ADMINISTRATIVO II
399005810	ANDREZA SODRE ROSA	CONTADOR
INSCRIÇÃO	NOME	CARGO
399008664	ANDY PHELLIPE SILVA ARAUJO	ANALISTA II

399008731	ANDY PHELLIPE SILVA ARAUJO	ANALISTA I
399010260	ANECI PALHETA DOS SANTOS	ANALISTA II
399006970	ANGELA APARECIDA DA SILVA SABINO TE- MOTEO	TÉCNICO ADMINISTRATIVO I
399008732	ANGELICA CHAVES DA SILVEIRA	ANALISTA III
399003800	ANGLICA MACHADO ALVES	ANALISTA III
399006257	ANIELLY LEMOS PROCOPIO	ANALISTA II
399009442	ANNA BEATRIZ FRANZOZI MADUREIRA	ANALISTA II
399004093	ANNA CAROLINA DIAS LOPES CAMETA	CONTADOR
399004730	ANNA CAROLINA LEAL PACHECO	ANALISTA II
399006683	ANNA CAROLINA PORTO NICOLAU	TÉCNICO ADMINISTRATIVO I
399001174	ANNA CAROLINE MALAQUIAS DA SILVA	ANALISTA I
399001181	ANNA CAROLINE MALAQUIAS DA SILVA	ANALISTA II
399002984	ANNA CECILIA MAIA DA ROCHA ABRUZZINI	TÉCNICO ADMINISTRATIVO II
399003755	ANNA CLARA COELHO BARREIRA	ANALISTA III
399001832	ANNA JULIA SILVA MAIA	TÉCNICO ADMINISTRATIVO II
399006545	ANNA KAROLLINA LAPROVITA CERCILIER	ANALISTA II
399006698	ANNA LUCIA PESSOA DE MORAES	ANALISTA I
399006710	ANNA LUCIA PESSOA DE MORAES	ANALISTA II
399007448	ANNA PRISCYLLA ARAUJO DE SOUZA NU- NES	ANALISTA III
399000199	ANNE CAROLINE CARVALHO PINHEIRO	TÉCNICO ADMINISTRATIVO I
399008745	ANNELLE CRISTINA SABINO DE OLIVEIRA	ANALISTA I
399003530	ANNIE CAROLINE RODRIGUES VIEIRA DA COSTA	TÉCNICO ADMINISTRATIVO II
399003380	ANNY CAROLYNE SANTOS FERREIRA	ANALISTA II
399005473	ANTONIA EDJANE VIEIRA DE SOUSA	ANALISTA III
INSCRIÇÃO	NOME	CARGO
399007804	ANTONIANNE DOS SANTOS FIGUEIREDO CARDOSO	ANALISTA II
399010507	ANTONIO CARLOS DE CARVALHO COR- REIA	ANALISTA I
399005798	ANTONIO CARLOS DOS SANTOS FERNAN- DES	ANALISTA II
399004387	ANTONIO GILBERTO ALVES	CONTROLADOR
399010433	ANTONIO JOSE MENDES DE VARGAS	ANALISTA II
399001024	ANTONIO LUCAS DE LIMA FURTADO	TÉCNICO ADMINISTRATIVO II
399004994	ANTONIO MARCOS BARBOZA DA SILVA	CONTROLADOR
399010402	ANTONIO MARCOS NOVAES TAVARES	TÉCNICO ADMINISTRATIVO II
399006028	ANTONIO MARCOS SOHR CARDOSO	CONTROLADOR
399010787	ANTONIO PEREIRA DIAS NETO	ANALISTA II
399008150	ANTONIO RALF DUTRA DE SOUZA	ANALISTA TI
399005088	ANTONIO SERGIO RODRIGUEZ DE LA IGLESIAS	ANALISTA II
399001341	ARIANA CARDOSO DA ROSA BANDEIRA	TÉCNICO ADMINISTRATIVO II
399000681	ARIANA GONCALVES DIAS	ANALISTA II
399003727	ARIEL AZEVEDO FONTES	ANALISTA I
399003184	ARIEL MENEZES SOARES MACIEL	ANALISTA II
399006515	ARLINDA VALERIA CARLOS CAVALCANTI FERREIRA	TÉCNICO ADMINISTRATIVO II
399004692	ARNALDO MIRANDA DA SILVA	ANALISTA II
399001236	ARTHUR BENELLI DA COSTA	ANALISTA II
399005021	ARTHUR BOTELHO VALENTE	CONTADOR
399010711	ARTHUR FONSECA RIBAS NATAL	ANALISTA II
399011084	ARTHUR LOUREDO PASSOS	ANALISTA II

399008105	ARTHUR MACHADO ZULATO CANTALICE	TÉCNICO ADMINISTRATIVO I
399003683	ARTHUR MARCELO NICOLAU PEIXOTO	CONTADOR
399003629	ARTHUR MARTINS DE MACEDO BRASIL	ANALISTA I
399006548	ARTHUR PUGAS MOREIRA	ANALISTA II
399008295	ARTHUR VASSIMON DA SILVA MATTOS	ANALISTA II
INSCRIÇÃO	NOME	CARGO
399007424	ARTHUR VINICIUS DA SILVA MATIAS	ANALISTA I
399002990	ARTUR ENNES DOS SANTOS	ANALISTA II
399003726	ARYANE CORREIA ALBERTASSI	TÉCNICO ADMINISTRATIVO II
399005651	ASAFE SIAS DA SILVA	TÉCNICO ADMINISTRATIVO I
399003144	AUGUSTO CESAR BARBOSA DE SOUSA	ANALISTA II
399000960	AUGUSTO GONALVES DIAZ ANDRE	ANALISTA II
399005691	AUGUSTO ORTEGA NUNES	ANALISTA II
399004076	AUGUSTO PAULO NETO	ANALISTA II
399008472	AYARA PINTO DOS SANTOS	ANALISTA III
399002723	AYRELANE MOURA FRANCA ALMEIDA	ANALISTA III
399002441	AYSHA GABRIELLA GOMES LOPES	ANALISTA II
399003401	BARBARA ADRIELE MENDES DE SOUSA SANTOS	ANALISTA II
399006897	BARBARA ALVES DE LIMA	ANALISTA II
399000143	BARBARA CHAVES GARFEJO	ANALISTA III
399007315	BARBARA DA SILVA	ANALISTA I
399000700	BARBARA DE SOUSA SILVA	ANALISTA I
399002309	BARBARA DE SOUSA SILVA	ANALISTA II
399000050	BARBARA DOS SANTOS MACEDO	TÉCNICO ADMINISTRATIVO II
399003382	BARBARA DOS SANTOS MACEDO	ANALISTA I
399007313	BARBARA DOS SANTOS MENDONCA	TÉCNICO ADMINISTRATIVO II
399009724	BARBARA FREITAS DA SILVA	CONTADOR
399008393	BARBARA JARDIM MARIANO	ANALISTA III
399008115	BARBARA MACHADO DA COSTA	ANALISTA I
399003416	BARBARA MENDES DE OLIVEIRA	ANALISTA II
399000722	BARBARA MONTEIRO GUIMARAES	ANALISTA II
399004851	BARBARA TRAVASSOS SOUSA DE BARROS	TÉCNICO ADMINISTRATIVO I
399010333	BEATRIZ AGUIAR CARVALHO	TÉCNICO ADMINISTRATIVO II
399007970	BEATRIZ ANDRADE DE CARVALHO	ANALISTA II
399009910	BEATRIZ CARVALHO SANTOS	ANALISTA III
399006170	BEATRIZ DE AVILA PATROCINIO LOPES	ANALISTA I
INSCRIÇÃO	NOME	CARGO
399007238	BEATRIZ DE MATTOS PENA DE ANDRADE	TÉCNICO ADMINISTRATIVO II
399001081	BEATRIZ DOS SANTOS BEZERRA	TÉCNICO ADMINISTRATIVO I
399001449	BEATRIZ EDUARDA MARQUES COELHO SANTANA	ANALISTA II
399008456	BEATRIZ FERNANDES RIBEIRO	TÉCNICO ADMINISTRATIVO I
399002376	BEATRIZ GUIMARAES	ANALISTA II
399006493	BEATRIZ HENRICHES PEREIRA	ANALISTA II
399007563	BEATRIZ LEAL MACHADO	CONTROLADOR
399009010	BEATRIZ NAZARIO RODRIGUES	ANALISTA II
399002334	BEATRIZ NUNES PIMENTA DO CARMO	ANALISTA II
399007105	BEATRIZ RODRIGUES MERIDA	ANALISTA I
399006130	BEATRIZ SOARES AZEVEDO	TÉCNICO ADMINISTRATIVO II
399002331	BEATRIZ VIANA SILVA	ANALISTA II
399007551	BERNARDO ANTONIO TEIXEIRA PIRES	TÉCNICO ADMINISTRATIVO II

399011048	BERNARDO SILVEIRA PAPI	TÉCNICO ADMINISTRATIVO II
399006665	BERNARDO TORTORI SEIXAS	CONTADOR
399002658	BERNARDO YANK FERREIRA BRASIL DA SILVA	ANALISTA II
399006901	BETANIA DE CARVALHO SILVA	ANALISTA I
399005746	BIANCA ALVES DA CONCEICAO	ANALISTA II
399002399	BIANCA DIAS BARBOSA	ANALISTA I
399009746	BIANCA DOS SANTOS FARIAS	ANALISTA II
399003376	BIANCA FLORENCIO DE AGUIAR MONTEIRO	ANALISTA III
399009383	BIANCA GALDINO DOS SANTOS	ANALISTA II
399002066	BIANCA KNUPP BRANDAO RUBEN	TÉCNICO ADMINISTRATIVO II
399007319	BIANCA LIMA DE OLIVEIRA	CONTROLADOR
399008224	BIANCA RODRIGUES CORTES DA SILVA	CONTADOR
399010725	BIANCA SARAIVA DE ARAUJO	TÉCNICO ADMINISTRATIVO I
399007385	BIANCA TORRES DE AZEREDO DAMASCENO	CONTROLADOR
399003561	BIATRIZ SOARES FEITOSA	ANALISTA II
399005112	BRANDINA DA SILVA SOUZA	CONTROLADOR
INSCRIÇÃO	NOME	CARGO
399007544	BRAYAN LUCAS MELO DE ABREU	ANALISTA II
399004104	BRENA LOPES DA SILVA	ANALISTA II
399002360	BRENDA BRAND DOS SANTOS	ANALISTA I
399008380	BRENDA DO NASCIMENTO RIBEIRO	ANALISTA II
399010191	BRENDA ELIS LIMA DA CUNHA	TÉCNICO ADMINISTRATIVO II
399002950	BRENDA MAIARA RANGEL CORREA	ANALISTA II
399007258	BRENNER VICTOR GOMES	ANALISTA I
399003015	BRENNO DE AGUIAR CORREA NETTO	TÉCNICO ADMINISTRATIVO I
399003018	BRENNO DE AGUIAR CORREA NETTO	ANALISTA II
399009785	BRENO CLAYTON SILVA BATISTA	ANALISTA I
399009378	BRENO SANTIAGO HENRIQUES	ANALISTA III
399007021	BRENOH CESAR DA SILVA	ANALISTA II
399007514	BRIAN FREDERICK GUNTENSBERGER MONTEIRO	ANALISTA II
399006404	BRIAN VEIGA DE MOURA	ANALISTA I
399005179	BRUNA ALVES DA SILVA DO PATROCINIO	ANALISTA III
399006118	BRUNA ALVES MACEDO	ANALISTA II
399005194	BRUNA DA MATTA	ANALISTA I
399010415	BRUNA DA SILVA THOMAS	TÉCNICO ADMINISTRATIVO II
399008086	BRUNA DE OLIVEIRA RIBEIRO	ANALISTA III
399002418	BRUNA DE SOUSA ROSA	ANALISTA II
399002419	BRUNA DIAS BARBOSA	ANALISTA I
399006847	BRUNA GOMES RODRIGUES FRANCO	TÉCNICO ADMINISTRATIVO II
399010599	BRUNA JERONIMO DE ARAUJO	TÉCNICO ADMINISTRATIVO I
399010605	BRUNA JERONIMO DE ARAUJO	TÉCNICO ADMINISTRATIVO II
399008818	BRUNA MAIA CORREIA FERNANDES	ANALISTA II
399007756	BRUNA MARIA DOS SANTOS VALENTE DA SILVA	ANALISTA II
399007487	BRUNA PAES DE AZEVEDO SAMPAIO	ANALISTA TI
399004072	BRUNA PEREIRA DAS NEVES	ANALISTA III
399006905	BRUNA PIRES BARRETO DE OLIVEIRA	ANALISTA II
INSCRIÇÃO	NOME	CARGO
399010062	BRUNA PONTES VILELA DA SILVA	ANALISTA II
399006086	BRUNA RODRIGUES DO COUTO	ANALISTA III

399007643	BRUNA SODRE LIMA DE MATTOS	ANALISTA III
399002253	BRUNA VIEIRA DOS SANTOS MACHADO	TÉCNICO ADMINISTRATIVO I
399005351	BRUNNA DANTAS BRITO	ANALISTA II
399009424	BRUNNO ATAIDE DA SILVA FONSECA	ANALISTA II
399003243	BRUNNO FRANCA DE ALMEIDA SOUZA	CONTADOR
399008963	BRUNO ALVES BARROS	ANALISTA II
399010397	BRUNO BARBOSA SOARES	CONTROLADOR
399003695	BRUNO BASTOS MELLO	ANALISTA II
399004504	BRUNO CAVALCANTE SCOTELARO DE SOUZA	ANALISTA III
399001433	BRUNO CESAR DA SILVA EXPEDITO DA COSTA	ANALISTA II
399001438	BRUNO CESAR DA SILVA EXPEDITO DA COSTA	ANALISTA III
399007361	BRUNO DA COSTA BATISTA	CONTROLADOR
399007374	BRUNO DA COSTA BATISTA	TÉCNICO ADMINISTRATIVO II
399001678	BRUNO DA COSTA SILVA	TÉCNICO ADMINISTRATIVO II
399004723	BRUNO DE ABREU LOPES	ANALISTA TI
399003071	BRUNO DE ALMEIDA RAPOSO	CONTADOR
399003073	BRUNO DE ALMEIDA RAPOSO	TÉCNICO ADMINISTRATIVO II
399007272	BRUNO DE NAZARETH MARINS	ANALISTA II
399010963	BRUNO DIAS CARDOSO DE CARVALHO	ANALISTA III
399010945	BRUNO DIEGO LIMA RIBEIRO	ANALISTA III
399009517	BRUNO DJALMA DIAS GONCALVES	TÉCNICO ADMINISTRATIVO I
399000506	BRUNO DOS SANTOS ARAUJO	CONTROLADOR
399009052	BRUNO DOS SANTOS COUTINHO	TÉCNICO ADMINISTRATIVO I
399006661	BRUNO DOS SANTOS GOMES	ANALISTA II
399010554	BRUNO DOS SANTOS SOUSA	ANALISTA II
399009317	BRUNO FARIAS DE CARVALHO	ANALISTA II
399006892	BRUNO FERNANDES DE ARAUJO	ANALISTA I
399006893	BRUNO FERNANDES DE ARAUJO	ANALISTA II
INSCRIÇÃO	NOME	CARGO
399006854	BRUNO FERREIRA GOMES DE SOUZA	ANALISTA II
399003595	BRUNO LEGENTIL DE MATOS	ANALISTA II
399003251	BRUNO NOBRE GARRIDO	CONTROLADOR
399004406	BRUNO PEREIRA CALDAS	ANALISTA II
399006304	BRUNO RANGEL CORREIA DE LACERDA	TÉCNICO ADMINISTRATIVO II
399008592	BRUNO RAPHAEL GARCEZ PINTO	TÉCNICO ADMINISTRATIVO II
399010878	BRUNO RICARDO SANTOS PEREIRA	ANALISTA III
399009595	BRUNO SA DOS SANTOS	ANALISTA II
399009597	BRUNO SA DOS SANTOS	ANALISTA III
399008506	BRUNO SIMOES VAZQUEZ	ANALISTA II
399005314	BRUNO SIQUEIRA DA SILVA JUNIOR	ANALISTA II
399004235	BRUNO TAVARES BRANCO JULIO CAETANO	ANALISTA I
399005266	BRUNO VIEIRA DOS SANTOS	ANALISTA III
399003055	BRUNO WAGNER VEIGA DE MORAES	ANALISTA III
399010343	CAIO ARAUJO DE SOUZA	ANALISTA II
399005841	CAIO AZEVEDO LABANCA	ANALISTA III
399008204	CAIO CESAR DO NASCIMENTO	ANALISTA I
399004151	CAIO DI PALMA DE SOUZA MEDEIROS	ANALISTA III
399006383	CAIO HENRIQUE DE SOUZA DOS SANTOS	ANALISTA I
399004381	CAIO HENRIQUE MELLO DA COSTA	TÉCNICO ADMINISTRATIVO II
399007695	CAIO MARIANO RODRIGUES DE OLIVEIRA	ANALISTA II
399010786	CAIO MENDES MACHADO CARVALHO	ANALISTA II

399004483	CAIO OLIVEIRA DE ALMEIDA	ANALISTA II
399000290	CAIQUE MARCELO SOARES BERLIM	ANALISTA I
399008215	CAMILA ALVES DE OLIVEIRA	TÉCNICO ADMINISTRATIVO II
399000321	CAMILA BRAZ BARBOSA	ANALISTA III
399006513	CAMILA CARVALHO DOS SANTOS SERAFIM	ANALISTA II
399002544	CAMILA CORREA MENDONCA CALLADO PIRES	ANALISTA II
399002317	CAMILA DA SILVA MACEDO	TÉCNICO ADMINISTRATIVO II
399008319	CAMILA DANTAS PEREIRA	ANALISTA II
INSCRIÇÃO	NOME	CARGO
399010897	CAMILA DE FATIMA LEAL RODRIGUES	TÉCNICO ADMINISTRATIVO II
399001871	CAMILA DIAS NOLA	ANALISTA II
399006158	CAMILA FERREIRA DE ARAUJO	ANALISTA II
399009774	CAMILA GOMES DE MATOS	TÉCNICO ADMINISTRATIVO II
399004761	CAMILA MUNIZ SPANGENBERG	TÉCNICO ADMINISTRATIVO II
399008428	CAMILA NEVES DE OLIVEIRA	ANALISTA II
399004118	CAMILA OLIVEIRA MARTINS DE CARVALHO	TÉCNICO ADMINISTRATIVO I
399007400	CAMILA PIMENTA CRAVEIRO	ANALISTA III
399003384	CAMILA PINHEIRO CASTINHEIRAS	ANALISTA II
399003385	CAMILA PINHEIRO CASTINHEIRAS	ANALISTA III
399007803	CAMILA RAMOS DA SILVA	ANALISTA II
399006685	CAMILA SABINO DA SILVA FERNANDES	TÉCNICO ADMINISTRATIVO II
399006883	CAMILA SILVA CALLEGARIO	TÉCNICO ADMINISTRATIVO II
399003659	CAMILA VEIGA DA SILVA	ANALISTA III
399007509	CAMILA GOMES IGREJAS	ANALISTA II
399007177	CAMILA PEREIRA DOS SANTOS	ANALISTA III
399007182	CAMILA PEREIRA DOS SANTOS	ANALISTA II
399009999	CAMILA TELLES ALBUQUERQUE	ANALISTA III
399005483	CAMILLE FONSECA DOS SANTOS	ANALISTA III
399003115	CAMILLO VEREGARA LOPES SERO	ANALISTA III
399006945	CARINA ALVES LUCIO	TÉCNICO ADMINISTRATIVO II
399003961	CARINA BRAGA SILVEIRA	TÉCNICO ADMINISTRATIVO II
399011024	CARINA DABADIA RODRIGUES	TÉCNICO ADMINISTRATIVO II
399006243	CARINA ESCODINO DOS SANTOS	ANALISTA II
399008497	CARINA GOULART DOS SANTOS	ANALISTA II
399010912	CARINA MOUSINHO DE CASTRO PAULA	ANALISTA III
399007919	CARINA OLIVEIRA LEITE	ANALISTA II
399006368	CARINI SANTOS DE OLIVEIRA	TÉCNICO ADMINISTRATIVO II
399010525	CARLA ALESSANDRA FERREIRA MOREIRA	ANALISTA III
INSCRIÇÃO	NOME	CARGO
399007120	CARLA ANDREA REIS COUTO	TÉCNICO ADMINISTRATIVO II
399001447	CARLA CRISTINA OLIVEIRA MONTEIRO	ANALISTA I
399009863	CARLA CRISTINA VENTURA DA SILVA	ANALISTA II
399008607	CARLA DANTAS PEREIRA	TÉCNICO ADMINISTRATIVO II
399000835	CARLA MENDES DE OLIVEIRA DIAS	ANALISTA III
399001270	CARLA MUNIZ SANTOS BRITO	ANALISTA I
399007817	CARLA PATRICIA DE CARVALHO DIAS FERNANDES RUIZ	ANALISTA II
399007823	CARLA PATRICIA DE CARVALHO DIAS FERNANDES RUIZ	CONTADOR
399007521	CARLA SALES DE SOUZA PASSOS SALVIANO	ANALISTA III
399009525	CARLA SANTANNA DE OLIVEIRA	ANALISTA III

399003854	CARLEN ROCHA SILVA	TÉCNICO ADMINISTRATIVO I
399003855	CARLEN ROCHA SILVA	TÉCNICO ADMINISTRATIVO II
399007222	CARLOS ALBERTO BARBOSA DE OLIVEIRA	ANALISTA TI
399001414	CARLOS ALBERTO DOS SANTOS	ANALISTA II
399001915	CARLOS ALBERTO SANTOS DO ESPIRITO SANTO	ANALISTA TI
399003790	CARLOS ALEXANDRE DA CONCEICAO FREIRE	ANALISTA III
399005963	CARLOS ALEXANDRE ROQUE AMORIM	TÉCNICO ADMINISTRATIVO I
399005965	CARLOS ALEXANDRE ROQUE AMORIM	TÉCNICO ADMINISTRATIVO II
399008194	CARLOS ANDRE STRUFALDI MARQUES	ANALISTA II
399004356	CARLOS AUGUSTO DA SILVA BARRETO	TÉCNICO ADMINISTRATIVO II
399007886	CARLOS AUGUSTO DA SILVA BARRETO	ANALISTA I
399006155	CARLOS BARBOSA DIAS	ANALISTA II
399007130	CARLOS DANIEL DA PAIXAO ARAUJO	ANALISTA II
399003565	CARLOS EDUARDO	ANALISTA III
399010973	CARLOS EDUARDO ANDRADE LOPES	TÉCNICO ADMINISTRATIVO I
399002780	CARLOS EDUARDO DA SILVA	TÉCNICO ADMINISTRATIVO II
399009127	CARLOS EDUARDO DA SILVA	ANALISTA II
INSCRIÇÃO	NOME	CARGO
399003563	CARLOS EDUARDO GUIMARAES NASCIMENTO	TÉCNICO ADMINISTRATIVO II
399007893	CARLOS EDUARDO MARTINS MORENO	TÉCNICO ADMINISTRATIVO I
399010560	CARLOS EDUARDO RAMOS DA COSTA	ANALISTA I
399006764	CARLOS EDUARDO RODRIGUES DE OLIVEIRA	ANALISTA II
399003709	CARLOS EDUARDO SEVERO VIEIRA	ANALISTA III
399002877	CARLOS EDUARDO SOARES MENEZES	CONTROLADOR
399005664	CARLOS FELIPE ALVES DOS ANJOS	CONTADOR
399005055	CARLOS FILIPE VICENTE MIRANDA	ANALISTA I
399006459	CARLOS FREDERICO DE CARVALHO COELHO	ANALISTA I
399002289	CARLOS GABRIEL MENEZES DA SILVA	ANALISTA II
399003570	CARLOS GERMANO LOPES FALCAO	TÉCNICO ADMINISTRATIVO I
399010954	CARLOS HENRIQUE BARBOSA CARVALHO	TÉCNICO ADMINISTRATIVO I
399010362	CARLOS HENRIQUE GUIMARAES DE QUEIROZ	ANALISTA II
399002073	CARLOS HENRIQUE TENRIO SOBREIRA	ANALISTA II
399000425	CARLOS MAGNO ALEIXO PEREIRA	TÉCNICO ADMINISTRATIVO II
399010721	CARLOS MAURICIO PACHECO ROSA	ANALISTA TI
399007245	CARLOS RAFAEL DE OLIVEIRA COUTINHO	ANALISTA II
399006356	CARLOS RENATO DOS SANTOS OLIVEIRA	TÉCNICO ADMINISTRATIVO II
399006360	CARLOS RENATO DOS SANTOS OLIVEIRA	ANALISTA III
399008416	CARLOS RENATO MACHADO DE FREITAS	TÉCNICO ADMINISTRATIVO I
399006276	CARLOS ROBERTO BALBI COUTINHO	ANALISTA III
399006411	CARLOWE SILVA SALOTO	TÉCNICO ADMINISTRATIVO II
399006420	CARLOWE SILVA SALOTO	TÉCNICO ADMINISTRATIVO I
399010206	CARMEN LUCIA CRISPI BICHARA	CONTADOR
399008630	CARMEN MARTINS TAVARES	TÉCNICO ADMINISTRATIVO II
INSCRIÇÃO	NOME	CARGO
399002800	CARMEN SAYEGH LONGO	ANALISTA II
399008188	CAROLINA ALVES INCUTTO	CONTADOR
399006148	CAROLINA CORREA LIMA BORGES	ANALISTA II
399008040	CAROLINA CRISTINA LOURENCO DE OLIVEIRA	TÉCNICO ADMINISTRATIVO II

399009224	CAROLINA DA COSTA FERREIRA	ANALISTA II
399004739	CAROLINA DA ROSA CUNHA GOMES	ANALISTA II
399007992	CAROLINA DE SOUSA FALCAO E SILVA	ANALISTA II
399004756	CAROLINA MARQUES TORRES	ANALISTA I
399004484	CAROLINA RABACA DE MOURA BARBOSA	ANALISTA II
399005164	CAROLINA SILVA JARDECINO	TÉCNICO ADMINISTRATIVO II
399009156	CAROLINA SOARES DE OLIVEIRA	TÉCNICO ADMINISTRATIVO II
399003582	CAROLINE BORGES BUSIN	ANALISTA III
399004831	CAROLINE CLER MARQUES ROZA	TÉCNICO ADMINISTRATIVO I
399011106	CAROLINE DA SILVA PACHECO RAVANELLI	TÉCNICO ADMINISTRATIVO II
399005511	CAROLINE DOS SANTOS LIMA AMARAL	ANALISTA II
399005513	CAROLINE DOS SANTOS LIMA AMARAL	ANALISTA III
399006138	CAROLINE GOMES DE MELLO	ANALISTA II
399003641	CAROLINE LANE LOPES SILVARES	ANALISTA II
399004338	CAROLINE MACEDO COSTA DA SILVA	TÉCNICO ADMINISTRATIVO II
399008304	CAROLINE MENESCAL BRAGA ITABAIANA NICOLAU	ANALISTA II
399005862	CAROLINE PACIFICO DE ALMEIDA	ANALISTA I
399002882	CAROLINE RIBEIRO DOS SANTOS PEREIRA	TÉCNICO ADMINISTRATIVO II
399008047	CAROLINNE GUIMARAES FERES	ANALISTA III
399009226	CASSIANO JOSE OLIVEIRA DA SILVA	ANALISTA II
399004040	CASSIUS HENRIQUE LOPES DE LIMA	ANALISTA II
399005404	CATARINA FLORES PICANO	TÉCNICO ADMINISTRATIVO II
INSCRIÇÃO	NOME	CARGO
399010378	CATHARINA COUTINHO CHAVES GONCALVES	ANALISTA III
399008652	CATHARINE DE OLIVEIRA LOBO FERNANDES MARTINS PEREIRA	CONTADOR
399002815	CATIA MARIA DOS SANTOS DA SILVA	ANALISTA III
399004657	CATIA REGINA SILVA DE MELO	ANALISTA III
399007384	CAUAN BORGES DE FIGUEIREDO	ANALISTA II
399007482	CECILIA BERNARDO CANTO	ANALISTA I
399010867	CECILIA MARIA COUTINHO DOS SANTOS SAMPAIO	ANALISTA III
399000547	CECILIA SOUZA DOS SANTOS	CONTADOR
399001549	CELIA MARA VIEIRA DA CRUZ DOS SANTOS	TÉCNICO ADMINISTRATIVO I
399009888	CELSON MARQUES DE OLIVEIRA JUNIOR	ANALISTA II
399009537	CESAR AUGUSTO DOS SANTOS AVILA	ANALISTA II
399010538	CESAR AUGUSTO SANTOS MARTINS	TÉCNICO ADMINISTRATIVO II
399004903	CESAR HENRIQUE DOS REIS GOMES	ANALISTA II
399009418	CHA GABRIG MOREIRA	TÉCNICO ADMINISTRATIVO II
399007268	CHARLES CARVALHO LEONEL	ANALISTA I
399000670	CHARLES DE LIMA ROUCAS	ANALISTA II
399005707	CHARLES DE LIMA ROUCAS	ANALISTA I
399002200	CHARLES GAETHO RODRIGUES	TÉCNICO ADMINISTRATIVO I
399006648	CHARLES VOLOTO MENDES	ANALISTA I
399009420	CHAYENE GABRIG MOREIRA	TÉCNICO ADMINISTRATIVO I
399002562	CHAYLA NOGUEIRA NEVES	ANALISTA II
399007526	CHISELE DA SILVA SANTOS MENDONCA	TÉCNICO ADMINISTRATIVO II
399002292	CHRISSE VOGAS LA CAVA SANTOS	ANALISTA III
399010724	CHRISTIAN CALMON DA COSTA SANTOS	ANALISTA I
399001256	CHRISTIAN GILSON ALVES DOMINGOS	ANALISTA II
399006631	CHRISTIAN PAULO DE MORAIS HENRIQUEZ	ANALISTA III

399010997	CHRISTIAN VALENCA DE VASCONCELOS	TÉCNICO ADMINISTRATIVO II
INSCRIÇÃO	NOME	CARGO
399003743	CHRISTIANE CLAUDINO MARQUES	TÉCNICO ADMINISTRATIVO II
399007259	CHRISTIANE RAMOS DA SILVA	ANALISTA II
399002176	CHRISTIANE RIBEIRO BATISTA DA COSTA	ANALISTA II
399003701	CHRISTYAN CONCEICAO DE CARVALHO	ANALISTA II
399005199	CHRISTIAN GONALVES RIBEIRO DA SILVA	ANALISTA I
399007865	CIBELLE DE OLIVEIRA BISPO	ANALISTA II
399007471	CIBELY SILVA KNUPPE DE AZEVEDO	ANALISTA III
399003766	CINTHIA LOURENCO DA SILVA FGALO	TÉCNICO ADMINISTRATIVO I
399004228	CINTHIA REIS TEIXEIRA	ANALISTA I
399003310	CINTHYA RODRIGUES DOS SANTOS	ANALISTA II
399007228	CINTIA APARECIDA DE FARIA SILVA	ANALISTA II
399010133	CINTIA CRISTINA PEREIRA ROSA	CONTADOR
399010135	CINTIA CRISTINA PEREIRA ROSA	ANALISTA II
399006316	CINTIA LOPES FONSECA MONTEIRO	TÉCNICO ADMINISTRATIVO I
399008236	CINTIA OTAVIANO DE MOURA OLIVEIRA	ANALISTA II
399002394	CLAELSON DOS SANTOS SOUSA	ANALISTA II
399003685	CLARA JANEIRO PEREIRA	ANALISTA I
399001797	CLARA MARQUES MONTEIRO DE BARROS	ANALISTA II
399000922	CLARA SILVA DO NASCIMENTO	TÉCNICO ADMINISTRATIVO II
399010146	CLARA SOARES BACAN	TÉCNICO ADMINISTRATIVO II
399006365	CLARA VIEIRA MARINHO DA COSTA	ANALISTA II
399010192	CLARICE DAS CHAGAS CORTES	ANALISTA II
399006874	CLARICE PEREIRA AUSTREGESILLO DA SILVA	ANALISTA II
399003138	CLARISSA CARVALHO DE ANDRADE LOPES	ANALISTA III
399000455	CLAUDI FERREIRA SANTOS BUENO PENA	ANALISTA I
INSCRIÇÃO	NOME	CARGO
399008864	CLAUDIA CRISTINA MELO PEREIRA	TÉCNICO ADMINISTRATIVO II
399000915	CLAUDIA DOS SANTOS CARVALHO	ANALISTA II
399001937	CLAUDIA GUEDES SARMENTO SILVA	TÉCNICO ADMINISTRATIVO II
399002680	CLAUDIA MANOELA ROSARIO RIBEIRO	ANALISTA I
399007636	CLAUDIA MARCIA FANELI EMERICH E SOUSA	TÉCNICO ADMINISTRATIVO II
399001683	CLAUDIA MARIA DE AGUIAR MOTTA	TÉCNICO ADMINISTRATIVO II
399003523	CLAUDIA MARIA DE FREITAS DA SILVA	ANALISTA I
399010676	CLAUDIA SALDANHA RODRIGUES	ANALISTA III
399010277	CLAUDIA VANUZA CAMELO DE OLIVEIRA	ANALISTA I
399001553	CLAUDIANA FILGUEIRAS MACHADO ROCHA	ANALISTA III
399003875	CLAUDIANA GONCALVES DA SILVA	ANALISTA I
399010386	CLAUDINEA DO PRADO BONFIM	TÉCNICO ADMINISTRATIVO II
399006278	CLAUDIO BOMBINHO DOS SANTOS	TÉCNICO ADMINISTRATIVO I
399005695	CLAUDIO CESAR SALVAYA DE OLIVEIRA	TÉCNICO ADMINISTRATIVO II
399000313	CLAUDIO MATIAS FERNANDES	ANALISTA III
399000372	CLAUDIO MATIAS FERNANDES	TÉCNICO ADMINISTRATIVO II
399004132	CLAUDIO VIEIRA DE CAMPOS	ANALISTA I
399004647	CLEA SILVA DE MELO	ANALISTA I
399000551	CLEBER GERALDO DA SILVA	ANALISTA II
399006800	CLEBER MARINS DE SOUZA	ANALISTA II
399003291	CLEBSON SANTOS DE JESUS	ANALISTA I
399000453	CLECIENE DE SOUSA BRANDAO	TÉCNICO ADMINISTRATIVO II

399008532	CLEIDIANE GONCALVES ABRANCHES	ANALISTA III
399010618	CLEIDSON SINDRA GAMA	TÉCNICO ADMINISTRATIVO II
399007994	CLEIFERSON MARLON DE OLIVEIRA COSTA	ANALISTA II
399004282	CLEITON DE ABREU SUEIRA	TÉCNICO ADMINISTRATIVO II
399006501	CLEITON VASCONCELOS DOS REIS	TÉCNICO ADMINISTRATIVO II
INSCRIÇÃO	NOME	CARGO
399010124	CLEONE COSTA FIALHO	ANALISTA TI
399009036	CLEONILTON RODRIGUES FEITOSA JUNIOR	CONTADOR
399010891	CLEYS CAROLYNE COSTA AMARANTE	CONTADOR
399009285	CLEYTON RICARDO MONCAO DE PAULA	TÉCNICO ADMINISTRATIVO II
399000755	COSME LUIZ LEITE DE OLIVEIRA	TÉCNICO ADMINISTRATIVO I
399009464	CREIDE DE OLIVEIRA PINTO SANTOS	ANALISTA II
399011018	CRISCIANY CARDOSO DE SOUZA	TÉCNICO ADMINISTRATIVO I
399009452	CRISLAN NATIERI PEREIRA DA SILVA	ANALISTA II
399007585	CRISTHIAN CARVALHO LOUREIRO	ANALISTA III
399007354	CRISTIAN DANIEL GOMES FEITOSA	ANALISTA III
399007066	CRISTIANE CARVALHO GONZAGA	ANALISTA III
399007077	CRISTIANE CARVALHO GONZAGA	ANALISTA II
399010900	CRISTIANE COSTA DE ARAUJO	TÉCNICO ADMINISTRATIVO II
399003654	CRISTIANE DA SILVA ELIZEU DE OLIVEIRA	TÉCNICO ADMINISTRATIVO I
399007027	CRISTIANE DE ALMEIDA GONZALEZ	ANALISTA II
399008554	CRISTIANE DE BARROS PEREZ	ANALISTA I
399005708	CRISTIANE ENEAS LOPES	ANALISTA I
399004031	CRISTIANE FERREIRA DA COSTA	TÉCNICO ADMINISTRATIVO II
399001689	CRISTIANE GOMES DE SOUZA CUNTO	ANALISTA II
399005005	CRISTIANE LAGE DE MATOS	TÉCNICO ADMINISTRATIVO II
399003881	CRISTIANE MARCIA MACHADO SILVA	CONTADOR
399006359	CRISTIANE SANTOS DA SILVA	CONTROLADOR
399008487	CRISTIANO CALAMARI ESTULANO DOS SANTOS	TÉCNICO ADMINISTRATIVO II
399008530	CRISTIANO CALAMARI ESTULANO DOS SANTOS	TÉCNICO ADMINISTRATIVO I
399007207	CRISTIANO CONCEICAO GUIMARAES	ANALISTA I
INSCRIÇÃO	NOME	CARGO
399002124	CRISTIANO DE OLIVEIRA JESUS SOUZA	TÉCNICO ADMINISTRATIVO II
399009606	CRISTIANO ZARDO FRANCISCO	TÉCNICO ADMINISTRATIVO I
399007557	CRISTINA BERNARDETE ZACHER	ANALISTA II
399007192	CYNTHIA DE REZENDE CARDOSO	TÉCNICO ADMINISTRATIVO I
399007453	CYRO BAYLAO	ANALISTA II
399002678	DAIANA BENEVENUTO MOREIRA	TÉCNICO ADMINISTRATIVO II
399008209	DAIANA DA SILVA DOS SANTOS	TÉCNICO ADMINISTRATIVO II
399004036	DAIANA XAVIER DA SILVA	ANALISTA I
399003914	DAIANE PEREIRA DE MATOS	TÉCNICO ADMINISTRATIVO II
399006830	DAIANE RODRIGUES DE SOUZA	ANALISTA II
399007050	DAIANNE GIVIGI LOPES	ANALISTA II
399011154	DAIARA COPELLI DA SILVA	CONTADOR
399010874	DAIGARO PIRES FURQUIM	ANALISTA II
399002887	DALIAYNNE DE FREITAS	TÉCNICO ADMINISTRATIVO II
399006932	DALMO OCTACILIO RODRIGUES MACHADO	TÉCNICO ADMINISTRATIVO II
399008339	DAMIANA ROCHA DA SILVA	TÉCNICO ADMINISTRATIVO II
399000570	DAMIANA SILVA GOMES	TÉCNICO ADMINISTRATIVO I

399009725	DANDARA CAMPOS DA SILVA	ANALISTA I
399004917	DANDARA CRISTINA GAMA DE AZEVEDO DA CRUZ	ANALISTA II
399003511	DANIEL BERNARDES CARDOSO	TÉCNICO ADMINISTRATIVO II
399010934	DANIEL BRITTO DA COSTA	TÉCNICO ADMINISTRATIVO II
399007129	DANIEL CARVALHO CARDOZO	ANALISTA I
399007137	DANIEL CARVALHO CARDOZO	ANALISTA II
399005852	DANIEL CIUFFO GOMES	ANALISTA II
399000526	DANIEL CORTES BASILIO	ANALISTA II
399003254	DANIEL COSTA FRANKLIM	ANALISTA II
399007879	DANIEL DA SILVA FIGUEIREDO FILHO	ANALISTA II
399000822	DANIEL DA SILVA NASCIMENTO	ANALISTA I
399011140	DANIEL DA SILVA VARGAS	ANALISTA III
399010694	DANIEL DE MOURA MONTEIRO	TÉCNICO ADMINISTRATIVO I
INSCRIÇÃO	NOME	CARGO
399001086	DANIEL DO NASCIMENTO DE ALMEIDA BRAZ	ANALISTA II
399006070	DANIEL ELLER ALVES	ANALISTA II
399003521	DANIEL FERNANDES DE CASTRO	TÉCNICO ADMINISTRATIVO II
399005090	DANIEL FERNANDES DE CASTRO	TÉCNICO ADMINISTRATIVO I
399010439	DANIEL FERREIRA CORREA	ANALISTA III
399005051	DANIEL FERREIRA DE CARVALHO	ANALISTA II
399005876	DANIEL GOMES CABRAL FILHO	ANALISTA III
399006506	DANIEL GOMES DOS SANTOS	ANALISTA I
399006978	DANIEL GUEDES CHAGAS	ANALISTA I
399006996	DANIEL GUEDES CHAGAS	ANALISTA II
399007415	DANIEL LIMA DE MAGALHAES BASTOS	CONTADOR
399002438	DANIEL LUCA MANZOLI DE SOUZA	ANALISTA II
399005872	DANIEL MELONIO BRUM	TÉCNICO ADMINISTRATIVO I
399005073	DANIEL MORAES RODRIGUES	TÉCNICO ADMINISTRATIVO I
399007542	DANIEL PAULINO DE MORAES	ANALISTA I
399010634	DANIEL PEDROZA SILVA	ANALISTA I
399002272	DANIEL PIRES MARTINS	ANALISTA I
399006618	DANIEL RENATO DE AQUINO CARNOT	CONTADOR
399006946	DANIEL RIBEIRO MOLINARI MELLO	ANALISTA II
399006955	DANIEL RIBEIRO MOLINARI MELLO	ANALISTA I
399004982	DANIEL ROCHA DOS SANTOS	ANALISTA III
399006279	DANIEL ROSA	ANALISTA II
399008706	DANIEL SAMPAIO LOPES	ANALISTA II
399007512	DANIEL SANT ANA MOREIRA	ANALISTA II
399007515	DANIEL SANT ANA MOREIRA	ANALISTA III
399008572	DANIEL SANTIAGO DE LIMA	TÉCNICO ADMINISTRATIVO II
399004444	DANIEL SOARES MOURA	CONTADOR
399007714	DANIEL TRANCOZO VIANNA	ANALISTA TI
399007336	DANIEL VIEIRA PINTO	ANALISTA III
399004989	DANIELA BARAHUNA LIMA	ANALISTA I
399005007	DANIELA BARAHUNA LIMA	ANALISTA II
399003937	DANIELA DE SA SCHLEE	ANALISTA II
399007437	DANIELA SOARES BENEZRA	TÉCNICO ADMINISTRATIVO II
INSCRIÇÃO	NOME	CARGO
399003564	DANIELE CORREA LOPES DA SILVA	ANALISTA II
399005581	DANIELE FELIX DA SILVA	ANALISTA II
399006909	DANIELE FERNANDES CARVALHO	ANALISTA II

399008811	DANIELE GUEDES RODRIGUES DA SILVA	TÉCNICO ADMINISTRATIVO II
399005484	DANIELE LOPES CAVALCANTE	ANALISTA III
399007219	DANIELE MAGALHAES MONTEIRO DA LUZ	CONTROLADOR
399003351	DANIELE PEREIRA VITERBO	ANALISTA II
399009960	DANIELE RODRIGUES	ANALISTA I
399005407	DANIELE XAVIER E SILVA	ANALISTA II
399005409	DANIELE XAVIER E SILVA	ANALISTA III
399005318	DANIELLA CUNHA FRANCISCO	ANALISTA II
399009438	DANIELLE AZEVEDO DE MESQUITA	ANALISTA I
399004159	DANIELLE CALUMBY	ANALISTA II
399005620	DANIELLE CAMPOS GUERRA	ANALISTA III
399001313	DANIELLE DOS REIS MOREIRA	ANALISTA III
399007019	DANIELLE DOS SANTOS	ANALISTA III
399008623	DANIELLE PROSE	TÉCNICO ADMINISTRATIVO II
399010130	DANIELLE SERRA PACHECO	CONTROLADOR
399010604	DANIELLI DA SILVA RODRIGUES	ANALISTA III
399009544	DANIELLY ROSA RODRIGUES DA SILVA	TÉCNICO ADMINISTRATIVO II
399006869	DANILO DA CUNHA ALVES	ANALISTA III
399003089	DANILO OLIVEIRA LOURENCO AMORIM	ANALISTA II
399006430	DANILO PIMENTEL ROCHA	ANALISTA III
399007567	DAPHINE FERREIRA MESSIAS	TÉCNICO ADMINISTRATIVO II
399001477	DARCI DE BORBA SANTOS JUNIOR	ANALISTA II
399008046	DARLEM DA COSTA PAZ	ANALISTA II
399001243	DARLLEN RODRIGUES MARINS	ANALISTA III
399002626	DAVI ESCOLA FRANCA	TÉCNICO ADMINISTRATIVO I
399008098	DAVI FARIAS DOS SANTOS	TÉCNICO ADMINISTRATIVO I
399001583	DAVI FIGUEIREDO FREITAS	ANALISTA II
399006829	DAVI GOMES BRITO	TÉCNICO ADMINISTRATIVO II
399006181	DAVI MELO COUTINHO DE ABREU	ANALISTA I
INSCRIÇÃO	NOME	CARGO
399003777	DAVI NASCIMENTO DE VASCONCELLOS	TÉCNICO ADMINISTRATIVO I
399008425	DAVI SANTOS FRANCISCO	TÉCNICO ADMINISTRATIVO II
399002446	DAVI SANTOS PEREIRA DIAS	ANALISTA II
399007708	DAVI SERVULO DA SILVA ALEGRE	TÉCNICO ADMINISTRATIVO II
399002547	DAVID COIMBRA PRUDENTE	ANALISTA II
399007537	DAVID DE SA BRITO	CONTADOR
399008737	DAVID DO NASCIMENTOS SOARES	ANALISTA II
399006559	DAVID FRANKLIN LOPES DA SILVA MUNIZ	ANALISTA II
399006578	DAWYSON GOMES ESTEVES	TÉCNICO ADMINISTRATIVO I
399005223	DAYANA DE ALMEIDA VIANA	ANALISTA II
399007656	DAYANA MARQUES FERREIRA BENEVENTO	ANALISTA II
399010226	DAYANA MOREIRA FERNANDES LIMA	ANALISTA III
399009155	DAYANA PEIXOTO PARENTE DE MENEZES	ANALISTA II
399009858	DAYANA PEREIRA DO NASCIMENTO MACHADO	ANALISTA II
399008489	DAYANE DE ARAUJO FELIX SAMPAIO	ANALISTA II
399001459	DAYANE MOREIRA DA SILVA	TÉCNICO ADMINISTRATIVO II
399011071	DAYANE PALADINO PEREIRA	ANALISTA II
399002634	DAYANE SANTOS DE ALMEIDA	CONTROLADOR
399010266	DAYANNE ANTUNES DA COSTA E SILVA	CONTROLADOR
399006861	DAYANNE GONALVES MALHEIROS	TÉCNICO ADMINISTRATIVO II
399008551	DAYSE CARLA JESUS DE SOUZA	TÉCNICO ADMINISTRATIVO I
399005498	DEBORA CHAVES DA SILVA	TÉCNICO ADMINISTRATIVO I

399009650	DEBORA COSTA DA SILVA	TÉCNICO ADMINISTRATIVO II
399006669	DEBORA DAYANNA CAMPOS DIAS	ANALISTA II
399009957	DEBORA GONCALVES DE JESUS ASSIS	CONTADOR
399003649	DEBORA RODRIGUES MESQUITA	TÉCNICO ADMINISTRATIVO I
399003907	DEBORA RODRIGUES MESQUITA	ANALISTA II
399007079	DEBORA SANTOS BANDEIRA SERRANO	CONTADOR
INSCRIÇÃO	NOME	CARGO
399007704	DEBORATH TEIXEIRA SILVARES	ANALISTA III
399006047	DEISE FLORENCIO DE JESUS	TÉCNICO ADMINISTRATIVO II
399007962	DEISE NEVES DOS SANTOS OLIVEIRA	TÉCNICO ADMINISTRATIVO I
399009387	DEISE SOUZA DO NASCIMENTO	TÉCNICO ADMINISTRATIVO II
399001816	DEIVERSON PEREIRA SANDRINI	ANALISTA III
399006244	DELMA SOUZA CARDOZO DE LUCENA	ANALISTA II
399007564	DELON GALDINO DE ARAUJO	ANALISTA III
399006948	DENILSON BELO COELHO	ANALISTA TI
399002108	DENILSON GONZAGA FERREIRA	CONTROLADOR
399008197	DENISE SALGADO RIBEIRO DOS SANTOS	ANALISTA III
399006038	DENISE VALERIA DE SOUSA MACEDO	ANALISTA I
399002628	DENISE VIDAL DOS REIS	ANALISTA II
399005740	DEONEL FELIX MANDU IZAQUE	ANALISTA II
399005741	DEONEL FELIX MANDU IZAQUE	ANALISTA I
399006968	DHIEGO DA SILVA ROCHA COSTA	ANALISTA II
399010049	DIANGELIS BRANDT DO NASCIMENTO	CONTADOR
399003355	DIEGO COSTA MACHADO GOMES	TÉCNICO ADMINISTRATIVO II
399003387	DIEGO DA PAIXAO ALVES	ANALISTA II
399007069	DIEGO DA SILVA RODRIGUES	CONTADOR
399004991	DIEGO DE ALMEIDA PEREIRA	ANALISTA TI
399003234	DIEGO DE ANDRADE MAEGAWA	ANALISTA II
399008052	DIEGO DE OLIVEIRA MAGALHAES	ANALISTA III
399007149	DIEGO DIAS ALVARES	TÉCNICO ADMINISTRATIVO II
399002714	DIEGO IGNACIO MENDES	ANALISTA I
399006134	DIEGO MARANHÃO DE SOUZA	ANALISTA III
399002605	DIEGO OLIVEIRA DE SOUZA	ANALISTA III
399006508	DIEGO PEREIRA DE AQUINO	TÉCNICO ADMINISTRATIVO I
399007855	DIEGO REIS ALVES	TÉCNICO ADMINISTRATIVO II
399007863	DIEGO REIS ALVES	ANALISTA III
INSCRIÇÃO	NOME	CARGO
399010422	DIEISON FERREIRA DA SILVA CADAXO	ANALISTA II
399005621	DINO MARCUS CARVALHO DA SILVA	ANALISTA II
399006052	DIOGO BERNARDES CARDOSO	ANALISTA I
399010839	DIOGO BERNARDES CARDOSO	ANALISTA II
399008250	DIOGO DA SILVA ARCOVERDE	ANALISTA II
399008417	DIOGO DA SILVA CORREA	CONTADOR
399003616	DIOGO DE ALMEIDA REIS CUNHA	ANALISTA III
399003396	DIOGO DOS SANTOS DA CONCEICAO	CONTADOR
399008023	DIOGO FELIPE DA SILVA MESQUITA	ANALISTA TI
399010072	DIOGO FELIPE DA SILVA MESQUITA	ANALISTA TI
399003362	DIOGO LUIZ COELHO CORREIA	TÉCNICO ADMINISTRATIVO II
399002854	DIOGO MARCELO LINOS	TÉCNICO ADMINISTRATIVO I
399002821	DIONATHAN FABIANO AZEVEDO	ANALISTA III
399005134	DIONE DA SILVA ELIAS	ANALISTA II
399005561	DIORGENIS JOSE DE SOUZA FONSECA	ANALISTA II

399006684	DIRCELEIA JOSE DA SILVA	ANALISTA II
399009998	DJALMA CARLOS ABREU DA SILVA	ANALISTA II
399007075	DJENANE DE AZEVEDO BEZERRA	CONTADOR
399005918	DJULIA DE TOLEDO VIDAL DIAS	TÉCNICO ADMINISTRATIVO I
399006953	DMITRI MOLINARI MELLO	ANALISTA III
399007183	DOMINGOS LEITE SOUTELO	TÉCNICO ADMINISTRATIVO II
399004084	DOMINIKY MARIA DE OLIVEIRA DUARTE	ANALISTA II
399007294	DOUGLAS DIAS AGUIAR	ANALISTA II
399007305	DOUGLAS DIAS AGUIAR	ANALISTA III
399004968	DOUGLAS DINIZ DA SILVA	ANALISTA TI
399007126	DOUGLAS ESCRAMOZINO QUINTANILHA	ANALISTA II
399009391	DOUGLAS GONCALVES DOS SANTOS DIAS	CONTADOR
399007440	DOUGLAS IZAIAS NOGUEIRA	ANALISTA I
INSCRIÇÃO	NOME	CARGO
399009983	DOUGLAS JOSE SILVA ROCHA	ANALISTA III
399009887	DOUGLAS LEONARDO BATISTA FRANCA	CONTADOR
399011038	DOUGLAS SPESSOTO DOS SANTOS	CONTROLADOR
399007778	DYANNY DE OLIVEIRA UKS	ANALISTA II
399000572	DYLAN RODRIGUES RUIZ	ANALISTA II
399006827	EBERSON MUNIZ SALDANHA	ANALISTA I
399010757	EBERSON MUNIZ SALDANHA	ANALISTA II
399002938	EDENILSON BRITO COUTINHO	ANALISTA II
399001717	EDILANE ROCHA RAMOS	TÉCNICO ADMINISTRATIVO II
399002591	EDILENE APARECIDA MUNIZ	ANALISTA II
399010999	EDINARA BISPO DOS SANTOS RODRIGUES	ANALISTA I
399004915	EDIR PEREIRA DE SOUZA	ANALISTA II
399003299	EDISON DE OLIVEIRA MACHADO	TÉCNICO ADMINISTRATIVO II
399009985	EDIVALDO ROCHA DE SOUSA MENEZES	ANALISTA II
399006999	EDJANE SILVA DO NASCIMENTO	ANALISTA I
399008131	EDMAR RODRIGUES DA SILVA	ANALISTA III
399009741	EDNEA TERRA MOTTA	ANALISTA II
399001299	EDSON DE ALMEIDA SANTOS	ANALISTA II
399003493	EDSON GOMES LIMA DE ENCARNACAO	CONTROLADOR
399009497	EDSON GONCALVES MOREIRA JUNIOR	ANALISTA I
399008772	EDSON MALHEIROS DE CASTRO	TÉCNICO ADMINISTRATIVO II
399007671	EDSON MILESI DE ALBUQUERQUE CERQUEIRA	ANALISTA III
399000224	EDSON OLIVEIRA DOS SANTOS	ANALISTA III
399007663	EDSON PESTANA VIEIRA	CONTADOR
399006370	EDUARDA B SOUZA	TÉCNICO ADMINISTRATIVO II
399009580	EDUARDA DA CRUZ SILVA	TÉCNICO ADMINISTRATIVO II
399000161	EDUARDA DOS SANTOS SORIANO DE OLIVEIRA	ANALISTA II
399000197	EDUARDA DOS SANTOS SORIANO DE OLIVEIRA	ANALISTA III
399006679	EDUARDA FERREIRA SOUZA	ANALISTA II
399004904	EDUARDA NASCIMENTO DE OLIVEIRA	ANALISTA I
INSCRIÇÃO	NOME	CARGO
399002646	EDUARDA TINOCO MARIANO	ANALISTA I
399003909	EDUARDO AFONSO PERES CHUCRE	ANALISTA I
399009872	EDUARDO AMORIM ALVES DA SILVA	ANALISTA I
399005644	EDUARDO BARCANTE	ANALISTA III
399010793	EDUARDO CARVALHO AZIS	ANALISTA II

399010208	EDUARDO CAVALCANTI DE ALBUQUERQUE LEMOS CURADO	ANALISTA II
399004732	EDUARDO COSTA GOMES	ANALISTA II
399002734	EDUARDO DA SILVA DUQUES	TÉCNICO ADMINISTRATIVO II
399007950	EDUARDO DA SILVA DUQUES	ANALISTA I
399007963	EDUARDO DA SILVA DUQUES	ANALISTA II
399001735	EDUARDO DE OLIVEIRA FERNANDES	ANALISTA II
399008082	EDUARDO DIAS DA SILVA	TÉCNICO ADMINISTRATIVO I
399007887	EDUARDO KERSTEN DE ARAGAO	ANALISTA II
399007901	EDUARDO KERSTEN DE ARAGAO	CONTROLADOR
399000046	EDUARDO MACHADO PEREIRA	ANALISTA I
399008413	EDUARDO MARTINS NUNES	ANALISTA II
399004815	EDUARDO PEDROZA GUEDES GONCALVES	TÉCNICO ADMINISTRATIVO II
399004816	EDUARDO PEDROZA GUEDES GONCALVES	TÉCNICO ADMINISTRATIVO I
399000284	EDUARDO RICH RAMOS GOMES	ANALISTA I
399007104	ELAINE DA CUNHA GUSE DE PAIVA	TÉCNICO ADMINISTRATIVO II
399000565	ELAINE DE MELO CAETANO CARDOSO	ANALISTA II
399009175	ELAINE DO VALE FARIA	ANALISTA TI
399003904	ELAINE GOMES RIBEIRO	ANALISTA II
399007983	ELAINE GONCALVES DE ABREU SOUZA	TÉCNICO ADMINISTRATIVO II
399007562	ELANE DOS SANTOS DE JESUS	TÉCNICO ADMINISTRATIVO II
399007917	ELANE DOS SANTOS DE JESUS	ANALISTA III
399007291	ELCIMAR CARVEL GOMES	ANALISTA TI
399010341	ELEN MAIARA DOS SANTOS REIS RAMOS	CONTADOR
399002570	ELENA CAMELO NUNES	CONTROLADOR
399005233	ELENIR RICARDO DE SOUSA	ANALISTA I
INSCRIÇÃO	NOME	CARGO
399009831	ELENIR TEIXEIRA DOS SANTOS BRAGA	ANALISTA I
399002174	ELENISA MARIA MARIANO	ANALISTA III
399006232	ELEONARDO COSTA DE CASTRO	ANALISTA II
399006362	ELEONARDO COSTA DE CASTRO	ANALISTA I
399005226	ELIAN COUPERTINO DA SILVA	ANALISTA II
399004326	ELIANE CONSTANTINO SILVA	ANALISTA III
399007701	ELIANE CRISTINA DA SILVA	ANALISTA III
399008767	ELIANE DO NASCIMENTO KALIL	TÉCNICO ADMINISTRATIVO I
399000182	ELIANE DOS SANTOS DE ALMEIDA	TÉCNICO ADMINISTRATIVO I
399008784	ELIANE SILVA DE SOUZA	TÉCNICO ADMINISTRATIVO II
399009430	ELIAS AVGERINO DOS SANTOS	ANALISTA II
399004468	ELIAS CRUZ DA SILVA	ANALISTA I
399004426	ELIAS INACIA RANGEL	ANALISTA II
399007020	ELIAS SEVERINO DA SILVA	ANALISTA II
399009760	ELIAS SILVA GAIA	CONTADOR
399005562	ELIDA DE SOUZA RAMOS	ANALISTA II
399002322	ELIENAIÁ BARROS DA CUNHA	ANALISTA II
399002188	ELIETH DA CONCEIO CARVALHO	ANALISTA II
399000307	ELINE BELFORT BARROS CORREA	TÉCNICO ADMINISTRATIVO II
399008625	ELIS REGINA ALVES BATISTA	ANALISTA I
399000085	ELISA LIMA SANTOS AVENDANO	ANALISTA III
399001770	ELISABETH CRIATINA GOMES DE OLIVEIRA QUINTANILHA	ANALISTA II
399002178	ELISABETH GONSALVES DA SILVA ERNANDES	ANALISTA II
399004542	ELISANGELA BARBOSA DE OLIVEIRA	CONTROLADOR

399010385	ELISANGELA BAYERL	ANALISTA II
399007323	ELISANGELA CAMILA DA SILVA DA COSTA	TÉCNICO ADMINISTRATIVO II
399008617	ELISANGELA MOURA PEREIRA	TÉCNICO ADMINISTRATIVO II
399010758	ELISANGELA ROSA SEVERO	ANALISTA III
399006196	ELISIANE RODRIGUES DE FREITAS CUNHA	ANALISTA II
INSCRIÇÃO	NOME	CARGO
399003622	ELISIO DE OLIVEIRA JUNIOR	ANALISTA II
399002740	ELITON JESSE DA SILVA	ANALISTA II
399008470	ELIVELTON DE SOUZA DA SILVA	ANALISTA II
399008566	ELIZABETE LIMA SABINO	TÉCNICO ADMINISTRATIVO I
399001781	ELIZABETH DA CONCEIO CARVALHO NUNES	ANALISTA II
399005077	ELIZABETH DE SOUZA OLIVEIRA PEREIRA	ANALISTA II
399000470	ELIZABETH NUNES FERNANDES	ANALISTA II
399003974	ELIZANGELA CARBONE DE SOUZA	ANALISTA II
399007253	ELIZANGELA MOREIRA VALENCA	TÉCNICO ADMINISTRATIVO II
399004927	ELIZETE GOMES DE SOUSA RUFINO	ANALISTA II
399010161	ELKER DE SANTANA DE VASCONCELOS	TÉCNICO ADMINISTRATIVO II
399000351	ELLAN KIZELSZTEIN CAROSSO	TÉCNICO ADMINISTRATIVO II
399003652	ELLEN ALVES DO NASCIMENTO	ANALISTA II
399001457	ELLEN CARVALHO DE LIMA	ANALISTA I
399005300	ELLEN GRACA ESCOBAR DE LIMA	CONTADOR
399006879	ELLISA RANGEL DA SILVA	ANALISTA I
399007397	ELOAH REIS DO NASCIMENTO	ANALISTA I
399000583	ELTON GONCALVES SILVESTRE	ANALISTA II
399007629	ELTON RANGEL IZAIAS	TÉCNICO ADMINISTRATIVO I
399010589	ELTON ROBERTO DOS SANTOS THOMAZ	TÉCNICO ADMINISTRATIVO II
399010457	ELVIS DA SILVA PETRUCCI	ANALISTA III
399000346	EMANOEL MESSIAS DA SILVA VICENTE	TÉCNICO ADMINISTRATIVO II
399009370	EMANOELLE CRISTINE BARCELLOS GONZALEZ	ANALISTA III
399001782	EMANUEL ESTEVAO DOS SANTOS	ANALISTA I
399006286	EMANUELE VELHO DIOGO ALMEIDA NORONHA	TÉCNICO ADMINISTRATIVO I
399001422	EMANUELLE CONCEICAO DE JESUS	ANALISTA II
399000235	EMANUELLE CUNHA AZEVEDO	TÉCNICO ADMINISTRATIVO II
INSCRIÇÃO	NOME	CARGO
399002155	EMANUELLE DE ABREU MACEDO	ANALISTA II
399006216	EMANUELLE MEIRELLES	ANALISTA III
399003411	EMERSON GUILHERME SANTANA COUTINHO	ANALISTA II
399006375	EMERSON SOBRAL VICENTE DA SILVA	CONTROLADOR
399009819	EMILLY SASSI E SOUZA	ANALISTA II
399007474	EMILY MEIRELES MAXIMINO DA SILVA	ANALISTA II
399008939	EMMANUEL SODRE SIQUEIRA LOPES	ANALISTA I
399005203	ENDERSON BATISTA PIRAJA	TÉCNICO ADMINISTRATIVO II
399005012	ENDRIEL DA SILVA MEDEIROS	ANALISTA II
399009824	ENNY DOS SANTOS CERQUEIRA	TÉCNICO ADMINISTRATIVO I
399004409	ENRICO GABRIEL ROSSANDRO RAMOS	ANALISTA III
399007419	ERIC JOSE NUNES THIENGO	ANALISTA II
399005578	ERIC VICENTE DA COSTA	TÉCNICO ADMINISTRATIVO II
399001395	ERICA CRISTINA ORNELAS GARCIA MACHADO	ANALISTA I
399010950	ERICA DA SILVA CARDOSO GOMES	TÉCNICO ADMINISTRATIVO I

399005195	ERICA DOS SANTOS LEAL	ANALISTA III
399011033	ERICA FERREIRA DE OLIVEIRA ROSA	ANALISTA II
399007737	ERICA LETICIA RUBIO COSTA	CONTROLADOR
399000674	ERICA NUNES BRASIL MACEDO	ANALISTA TI
399006843	ERICA RAMOS BUDARUICHE PAOLINI	TÉCNICO ADMINISTRATIVO II
399010359	ERICA SALES DUTRA	CONTADOR
399005713	ERICK ALMEIDA DE ARAUJO	TÉCNICO ADMINISTRATIVO II
399011119	ERICK ALVES DA SILVA BARROS	ANALISTA I
399008240	ERICK DA SILVA DO NASCIMENTO	ANALISTA II
399008400	ERICK FELIPPE IVO DE MATTOS	ANALISTA III
399007061	ERICK JOSE MENDES MAGALHAES MALAFAIA	ANALISTA I
399007670	ERICK LIMA DE MENEZES	ANALISTA III
399004273	ERICK RANGEL DUARTE	ANALISTA I
399001346	ERICK SABINO BARROSO	CONTROLADOR
INSCRIÇÃO	NOME	CARGO
399007205	ERICLES OLIVEIRA DAS NEVES	CONTROLADOR
399008185	ERIKA CAMPOS PINHEIRO	ANALISTA II
399006929	ERIKA CRISTINE RAMOS DE ALMEIDA	CONTROLADOR
399004174	ERIKA DA SILVA FARIA	CONTROLADOR
399010437	ERIKA GUIMARAES ADIDA DE MOURA	ANALISTA I
399008232	ERIKA HIPOLITO DA COSTA	ANALISTA II
399000135	ERIKA MARQUES DOS SANTOS	ANALISTA II
399007115	ERIKA SEBOULD GOMES PEREIRA	ANALISTA III
399003657	ERIKA VALLADARES BROCA	TÉCNICO ADMINISTRATIVO I
399005161	ERIKSON ANASTACIO DA SILVA DE SOUTO	ANALISTA I
399007748	ERILENE SILVA MACIEL BASILIO	ANALISTA II
399006995	ERNANDES CORNELIO FILHO	ANALISTA II
399009929	EROS TORQUATO PINTO RATTES	ANALISTA II
399001994	ESTEBAN DE OLIVEIRA XAVIER	ANALISTA II
399004584	ESTEFANI RODRIGUES MARTINS DUTRA	TÉCNICO ADMINISTRATIVO II
399007239	ESTEPHANNE BEATRIZ MAIA DANTAS	ANALISTA I
399004114	ESTHER GOULART DOS SANTOS AGUIAR	TÉCNICO ADMINISTRATIVO I
399003205	ESTHER ROSENDO DE QUEIROS BARBOZA	TÉCNICO ADMINISTRATIVO I
399006926	ETHEL CRISTIANE PADILHA	TÉCNICO ADMINISTRATIVO I
399002791	EUCLIDES ALMEIDA DA CUNHA	TÉCNICO ADMINISTRATIVO II
399005962	EUDERSON REIS SANTOS	ANALISTA TI
399001357	EVANDRO DE SOUZA BARBOSA	CONTADOR
399007153	EVANDRO NARCISO MAURICIO	ANALISTA TI
399005705	EVELLYN DA SILVA SANTOS	TÉCNICO ADMINISTRATIVO I
399002267	EVELLYN ROSE DE VELOSO CARREIRO	TÉCNICO ADMINISTRATIVO II
399008606	EVELYN BERCOT PIREDA GOIANA	TÉCNICO ADMINISTRATIVO II
399008633	EVELYN BERCOT PIREDA GOIANA	TÉCNICO ADMINISTRATIVO I
INSCRIÇÃO	NOME	CARGO
399010258	EVELYN CRISTINA DA SILVA BARBOSA NUNES	TÉCNICO ADMINISTRATIVO II
399006949	EVELYNN TEIXEIRA SILVA	ANALISTA II
399005163	EVERSON DIAS BALTHAZAR	TÉCNICO ADMINISTRATIVO II
399005177	EVERSON DIAS BALTHAZAR	ANALISTA I
399009332	EWERSON MAURO BARCELLOS DA COSTA	ANALISTA II
399010412	EWERTON DOS SANTOS GOULART JUNIOR	TÉCNICO ADMINISTRATIVO II
399003434	FABIANA ABEL DE ANDRADE ROSA	ANALISTA II

399003949	FABIANA CAMPOS DE ASSIS ROSA	CONTADOR
399005626	FABIANA DA SILVA ALMEIDA MARQUES DE OLIVEIRA	ANALISTA II
399002141	FABIANA DE JESUS FAUSTO	TÉCNICO ADMINISTRATIVO II
399005285	FABIANA DE OLIVEIRA DE PAULA	ANALISTA I
399002247	FABIANA FERREIRA DO NASCIMENTO	TÉCNICO ADMINISTRATIVO I
399010901	FABIANA LOPES FERNANDES MATTOS	CONTROLADOR
399007316	FABIANA MENEZES DE JESUS	ANALISTA I
399001960	FABIANA MORAES PINHEIRO DE AZEVEDO	ANALISTA II
399007010	FABIANA RODRIGUES DE SOUZA DA CUNHA	ANALISTA II
399007030	FABIANA SILVA DA COSTA NEPOMUCENO	ANALISTA II
399010611	FABIANA SILVA DA COSTA NEPOMUCENO	ANALISTA III
399008342	FABIANA ZACHARIA DE ARAUJO	TÉCNICO ADMINISTRATIVO II
399007342	FABIANE DE JESUS CHAPELEN	CONTADOR
399005785	FABIANE SILVA ALBUQUERQUE DOS SANTOS	ANALISTA II
399003638	FABIANE VIEIRA MATOS	ANALISTA III
399008059	FABIANO ARISTIDES GONCALVES BASTOS	ANALISTA II
399003237	FABIANO DE JESUS LIMA JUNIOR	CONTADOR
399004710	FABIANO DOS SANTOS GOMES BASTOS	ANALISTA II
399006777	FABIANO MARTINS PEREZ	ANALISTA II
399008662	FABIELI FERREIRA BARBOZA	ANALISTA I
399008326	FABIO ALVES DA COSTA	ANALISTA III
INSCRIÇÃO	NOME	CARGO
399007089	FABIO ALVES MUNIZ	ANALISTA II
399009829	FABIO AMPARO DA SILVA	ANALISTA I
399009833	FABIO AMPARO DA SILVA	ANALISTA II
399008239	FABIO ARAUJO MELO	CONTADOR
399006934	FABIO ASSIS DOS SANTOS SILVA	ANALISTA III
399005569	FABIO BISPO LAEBER	TÉCNICO ADMINISTRATIVO II
399005570	FABIO BISPO LAEBER	ANALISTA II
399009395	FABIO CESAR DA SILVEIRA	ANALISTA II
399010866	FABIO CEZAR AGUIAR DE ARAUJO	ANALISTA III
399010888	FABIO CEZAR AGUIAR DE ARAUJO	ANALISTA II
399007433	FABIO DA SILVEIRA OLIVEIRA	TÉCNICO ADMINISTRATIVO II
399007251	FABIO DE AGUIAR PACHECO	ANALISTA III
399009734	FABIO JOSE PINHEIRO DE JESUS	CONTADOR
399005359	FABIO LUIZ PEREIRA PIMENTEL	TÉCNICO ADMINISTRATIVO II
399007465	FABIO MONTEIRO ALVES	ANALISTA III
399005694	FABIO MOREIRA	ANALISTA I
399005871	FABIO PINTO FIGUEIREDO	TÉCNICO ADMINISTRATIVO II
399007421	FABIO ROBERTO LELIS DIAS	ANALISTA II
399010595	FABIO SANTANA IORIO	ANALISTA II
399000044	FABIO SILVA ROCHA	ANALISTA I
399009821	FABIO VALERIO DE ALCANTARA	ANALISTA II
399009823	FABIO VALERIO DE ALCANTARA	ANALISTA I
399004006	FABIOLA DA SILVA SERRA	ANALISTA II
399005444	FABRICIA DINIZ XAVIER GIMENEZ	TÉCNICO ADMINISTRATIVO I
399010774	FABRICIA MILEIPP DA SILVA	ANALISTA III
399001027	FABRICIO CARTIER LEITE	ANALISTA II
399002461	FABRICIO DA CUNHA ANTUNES	ANALISTA II
399004202	FABRICIO DE ALMEIDA DOS SANTOS	ANALISTA II
399005119	FABRICIO DE SOUZA DA CONCEICAO	ANALISTA I

399001727	FABRICIO DO NASCIMENTO SILVA	ANALISTA I
399006799	FABRICIO MADEIRA DA SILVA	TÉCNICO ADMINISTRATIVO I
INSCRIÇÃO	NOME	CARGO
399010453	FABRICIO RODRIGUES DA SILVA	ANALISTA II
399005384	FABRICIO SALADOR SILVA	CONTROLADOR
399005411	FABRICIO SALEMA VARELLA DIAS	ANALISTA II
399000099	FABRINIO CARLOS ALMEIDA DE OLIVEIRA	ANALISTA II
399007895	FAGNER PEREIRA CESAR	TÉCNICO ADMINISTRATIVO II
399002058	FATIMA BEATRIZ CARVALHO DE SOUZA XAVIER	ANALISTA III
399002931	FATIMA DO AMPARO DE CASTRO VIANA	TÉCNICO ADMINISTRATIVO II
399004010	FATIMA SILVA FERREIRA	ANALISTA I
399009448	FELIPE BARBOSA CARVALHO	ANALISTA II
399010715	FELIPE BARBOSA LIMA DE ARAUJO	ANALISTA TI
399003197	FELIPE BRITO BISPO DA FRANCA	TÉCNICO ADMINISTRATIVO II
399006807	FELIPE BRITO BISPO DA FRANCA	TÉCNICO ADMINISTRATIVO I
399002491	FELIPE CARLOS ALVES ROSA LIMA	TÉCNICO ADMINISTRATIVO II
399004916	FELIPE CARLOS ALVES ROSA LIMA	ANALISTA III
399001227	FELIPE CONCEICAO LIMA	ANALISTA III
399007706	FELIPE COSTA LUCENA	CONTROLADOR
399006940	FELIPE DA SILVA QUINTAL	ANALISTA II
399005186	FELIPE DE AZEVEDO SILVA	TÉCNICO ADMINISTRATIVO II
399011016	FELIPE DE BRITO SILVA	ANALISTA III
399005102	FELIPE DE FIGUEIREDO DA SILVA	TÉCNICO ADMINISTRATIVO II
399006351	FELIPE DE MOURA GONCALVES	ANALISTA II
399006837	FELIPE DINIZ DE SOUZA	ANALISTA TI
399006434	FELIPE DOS SANTOS LEONCIO	ANALISTA II
399006263	FELIPE DUARTE DA COSTA	TÉCNICO ADMINISTRATIVO I
399000184	FELIPE FRANCO VIEIRA	TÉCNICO ADMINISTRATIVO I
399000191	FELIPE FRANCO VIEIRA	TÉCNICO ADMINISTRATIVO II
399006649	FELIPE GLORIA CASTANHEIRA	ANALISTA III
399005916	FELIPE GONCALVES DE MARINS	ANALISTA III
399006921	FELIPE GOUVEA DE LUCA	TÉCNICO ADMINISTRATIVO II
399008545	FELIPE GUEDES DOS SANTOS	TÉCNICO ADMINISTRATIVO II
399004592	FELIPE GUIMARAES DE CARVALHO	ANALISTA II
INSCRIÇÃO	NOME	CARGO
399004094	FELIPE LEAL FERNANDES	ANALISTA I
399000349	FELIPE LIMA DE MELLO	ANALISTA II
399006695	FELIPE LOPES DE OLIVEIRA	ANALISTA II
399002024	FELIPE LUIS DA SILVA BARCELOS PEREIRA	ANALISTA I
399006447	FELIPE MACIEL DE OLIVEIRA	ANALISTA TI
399010257	FELIPE MOURA DA SILVA	ANALISTA II
399006658	FELIPE NEVES DOS SANTOS	TÉCNICO ADMINISTRATIVO I
399004414	FELIPE NUNES PEREIRA DA SILVA	ANALISTA II
399000836	FELIPE PEREIRA E SILVA	ANALISTA I
399003862	FELIPE PINHEIRO ALVES	ANALISTA II
399002827	FELIPE RIBEIRO LEANDRO	ANALISTA I
399011113	FELIPE RODRIGUES DE MORAES	ANALISTA I
399008214	FELIPE SOUZA DO NASCIMENTO	ANALISTA II
399008406	FELIX SABINO DA CONCEICAO	TÉCNICO ADMINISTRATIVO II
399000974	FELLIPE RAFAEL SANTOS DE SOUZA	ANALISTA II
399005690	FERNANDA BARRETO DA SILVA ARAUJO	ANALISTA II
399005698	FERNANDA BARRETO DE SOUZA	ANALISTA II

399005752	FERNANDA BARRETO DE SOUZA	ANALISTA III
399005397	FERNANDA BLASO DE MIRANDA RODRIGUES	ANALISTA II
399008450	FERNANDA BLASO DE MIRANDA RODRIGUES	ANALISTA I
399002807	FERNANDA BRAVO DOS SANTOS	ANALISTA I
399007573	FERNANDA CAMILO DA SILVA	TÉCNICO ADMINISTRATIVO II
399006931	FERNANDA CAMPOS GOMIDES	ANALISTA III
399006825	FERNANDA CASADO SILVA	ANALISTA II
399002928	FERNANDA CRISTINA CERQUEIRA DOS SANTOS	ANALISTA II
399007898	FERNANDA DA SILVA RIBEIRO REIS	ANALISTA II
399007959	FERNANDA DA SILVA RIBEIRO REIS	ANALISTA I
399001204	FERNANDA DAMASCENO CARREIRO	ANALISTA II
INSCRIÇÃO	NOME	CARGO
399008379	FERNANDA DE ALMEIDA DIAS	ANALISTA I
399003450	FERNANDA DE FREITAS SOARES	TÉCNICO ADMINISTRATIVO I
399002482	FERNANDA DE OLIVEIRA JUVENCIO	ANALISTA III
399008427	FERNANDA DOS SANTOS MARTINS	TÉCNICO ADMINISTRATIVO II
399000885	FERNANDA FERREIRA GUIMARAES	ANALISTA TI
399008415	FERNANDA FRATTINI	CONTROLADOR
399005377	FERNANDA FREIRE CUNHA	CONTROLADOR
399005831	FERNANDA FREIRE CUNHA	TÉCNICO ADMINISTRATIVO II
399010265	FERNANDA GENTIL MARCONDES	ANALISTA II
399010267	FERNANDA GENTIL MARCONDES	ANALISTA I
399010167	FERNANDA KNUPP DE LIMA	ANALISTA II
399009628	FERNANDA MAIA MIRANDA	TÉCNICO ADMINISTRATIVO I
399000920	FERNANDA MARIA DA SILVA MAIA	ANALISTA I
399009646	FERNANDA MELO SILVA	ANALISTA I
399003426	FERNANDA MENEZES DOS SANTOS	ANALISTA II
399001700	FERNANDA OLIVEIRA DA SILVA SOUZA	TÉCNICO ADMINISTRATIVO II
399003623	FERNANDA OLIVEIRA PESTANA	ANALISTA I
399008541	FERNANDA SILVA DOS SANTOS	TÉCNICO ADMINISTRATIVO II
399006860	FERNANDA TERCO DIAS ALVES	ANALISTA II
399006547	FERNANDA TRINDADE DOS REIS	CONTADOR
399006409	FERNANDA VIANNA MANCANO FERNANDES	CONTROLADOR
399006341	FERNANDO BERNARDO DE LIMA JUNIOR	ANALISTA II
399008083	FERNANDO BICHARA PINTO	CONTROLADOR
399008559	FERNANDO CORDEIRO LOUREIRO	ANALISTA II
399002908	FERNANDO DE MORAES RIBEIRO	CONTADOR
399007672	FERNANDO GAMA COELHO	TÉCNICO ADMINISTRATIVO II
399007682	FERNANDO GAMA COELHO	TÉCNICO ADMINISTRATIVO I
399006760	FERNANDO GOMES DE LUCENA	ANALISTA II
INSCRIÇÃO	NOME	CARGO
399005033	FERNANDO LUIZ MARTINS COSTA JUNIOR	TÉCNICO ADMINISTRATIVO II
399009210	FERNANDO LUIZ MARTINS COSTA JUNIOR	TÉCNICO ADMINISTRATIVO I
399006611	FERNANDO MARX DA SILVA FIGUEIRA RODRIGUES	ANALISTA I
399006614	FERNANDO MARX DA SILVA FIGUEIRA RODRIGUES	ANALISTA II
399003474	FERNANDO PEREIRA DA SILVA	CONTADOR
399004042	FERNANDO SAMUEL ANTONIO DE PAULA	ANALISTA I
399005922	FIDELIS ARK PONCIANO DA SILVA	TÉCNICO ADMINISTRATIVO II

399005925	FIDELIS ARK PONCIANO DA SILVA	ANALISTA II
399000014	FILIPE CHAGAS DOS SANTOS	TÉCNICO ADMINISTRATIVO II
399002427	FILIPE DA COSTA CAMARGO	ANALISTA III
399005944	FILIPE DA COSTA CAMARGO	ANALISTA II
399005911	FILIPE FABRI FERREIRA SANTOS	TÉCNICO ADMINISTRATIVO II
399010414	FILIPE FORTES NOBRE FERREIRA	TÉCNICO ADMINISTRATIVO II
399010418	FILIPE FORTES NOBRE FERREIRA	TÉCNICO ADMINISTRATIVO I
399002468	FILIPE GARCIA DO AMARAL	ANALISTA III
399010368	FILIPE HANSZMANN GALVES	ANALISTA II
399006815	FILIPE SANTIAGO LIMEIRA	ANALISTA II
399004790	FILIPI DOS SANTOS FONSECA	ANALISTA I
399003006	FILLIPE THARLES DA SILVA COSTA	ANALISTA I
399010812	FLAVIA BIONI SALABERT	ANALISTA II
399007786	FLAVIA BRANDAO RAMOA MACHADO	CONTROLADOR
399011054	FLAVIA CRISTINA DA SILVA SOUZA	TÉCNICO ADMINISTRATIVO I
399007500	FLAVIA DA FONSECA BEZERRA	TÉCNICO ADMINISTRATIVO II
399005121	FLAVIA DA SILVA TAVARES	ANALISTA TI
399007488	FLAVIA DA SILVA TAVARES	ANALISTA II
399009992	FLAVIA DE ALMEIDA ORLANDO	CONTADOR
399002741	FLAVIA DIAS VIEIRA	CONTADOR
399008982	FLAVIA DOS SANTOS ARAUJO	TÉCNICO ADMINISTRATIVO II
399000204	FLAVIA DOS SANTOS MEDEIROS	ANALISTA II
INSCRIÇÃO	NOME	CARGO
399005552	FLAVIA LEOLETE GONCALVES DOS SANTOS	TÉCNICO ADMINISTRATIVO II
399000874	FLAVIA PEDRO DE ALMEIDA ROCHA	TÉCNICO ADMINISTRATIVO II
399007788	FLAVIA REGINA DA SILVA	ANALISTA II
399005352	FLAVIA SILVA PECANHA	ANALISTA TI
399005368	FLAVIA SILVA PECANHA	TÉCNICO ADMINISTRATIVO II
399010421	FLAVIANO DE OLIVEIRA CARDOSO	ANALISTA I
399010553	FLAVIO ALVES DO COUTO LAGE	ANALISTA III
399010672	FLAVIO AURELIO DA SILVA FARIA BRAGA	CONTROLADOR
399009780	FLAVIO DA SILVA REBEQUE	ANALISTA I
399001169	FLAVIO FERREIRA CONSOLINE	ANALISTA TI
399002323	FLAVIO FERREIRA CONSOLINE	TÉCNICO ADMINISTRATIVO II
399009873	FLAVIO HENRIQUE DE SOUZA	ANALISTA II
399002537	FLAVIO LOPES NUNES	TÉCNICO ADMINISTRATIVO I
399007422	FLAVIO OLIVEIRA DE CARVALHO	ANALISTA TI
399009334	FLAVIO RODRIGUES ACACIO	ANALISTA II
399002193	FLAVIO SANTOS PEREIRA	TÉCNICO ADMINISTRATIVO II
399009842	FLAVIO VALERIO DE ALCANTARA	ANALISTA I
399009847	FLAVIO VALERIO DE ALCANTARA	ANALISTA II
399007864	FLAVIO VIANA DE SANT ANA	ANALISTA II
399003505	FLAVIO VIEIRA ALMEIDA	CONTADOR
399000138	FLORA LINS ALO RODRIGUES	ANALISTA III
399002946	FLORA MIGUEL IGREJAS	ANALISTA I
399005898	FRANCE HELLER JOVI DOS SANTOS	CONTADOR
399000737	FRANCIELE GONCALVES CORDEIRO LOPES	ANALISTA III
399007276	FRANCIELE VIDAL DA SILVA	ANALISTA I
399011044	FRANCIELLEN RIBEIRO TEIXEIRA	CONTROLADOR
399000518	FRANCIELLY FERREIRA SOUZA	ANALISTA II
399010687	FRANCINE COSTA LESSA DA SILVA	ANALISTA III
399006110	FRANCINE DE AGUIAR TAVARES	TÉCNICO ADMINISTRATIVO II

INSCRIÇÃO	NOME	CARGO
399006122	FRANCINE DE AGUIAR TAVARES	ANALISTA III
399011053	FRANCIONE DIAS DIOGO	ANALISTA II
399007832	FRANCISCA DANIELE ALVES LEITE	ANALISTA III
399010069	FRANCISCA GIZELDA DA SILVA CASTA-NHEIRA	ANALISTA III
399003494	FRANCISCO ALVANEI MARTINS DE SOUZA JUNIOR	ANALISTA II
399007547	FRANCISCO CAMPOS DE LIMA	ANALISTA III
399009694	FRANCISCO KLEBIO BRANDAO DE PAULO	CONTADOR
399002555	FRANCISCO LUCIANO FERREIRA	ANALISTA TI
399001819	FRANCISCO PEREIRA DE OLIVEIRA RAMOS	ANALISTA III
399010294	FRANCISMAR GOMES DA SILVA GUIMARAES	TÉCNICO ADMINISTRATIVO II
399001591	FRANK GIOVANNI ALBUQUERQUE MARQUES	ANALISTA II
399008965	FRANKLIN ASSAFIR DOMINGUES	ANALISTA II
399002575	FRED CARLOS QUINTANILHA BOTELHO	CONTADOR
399010505	FREDERICO GORDO DANTAS	ANALISTA III
399007894	FULVIO DE OLIVEIRA BYRON DOS SANTOS	CONTROLADOR
399007905	FULVIO DE OLIVEIRA BYRON DOS SANTOS	ANALISTA III
399007595	GABRIEL ARAUJO BARROS DE SOUZA	TÉCNICO ADMINISTRATIVO I
399002270	GABRIEL ARTHUR DE FREITAS SANTANA	ANALISTA II
399000950	GABRIEL CARLOS DAFNE GUIMARES NASCIMENTO	ANALISTA II
399004948	GABRIEL CESAR TEIXEIRA	ANALISTA II
399006835	GABRIEL COELHO DE SOUSA	ANALISTA II
399008494	GABRIEL COUTINHO INAGAKI	ANALISTA I
399006479	GABRIEL COUTO BENINI	TÉCNICO ADMINISTRATIVO II
399011135	GABRIEL DA CUNHA COUTINHO	TÉCNICO ADMINISTRATIVO I
399006832	GABRIEL DA SILVA BARBOSA	ANALISTA III
399000069	GABRIEL DE ABREU TEIXEIRA	TÉCNICO ADMINISTRATIVO II
INSCRIÇÃO	NOME	CARGO
399001097	GABRIEL DE ABREU TEIXEIRA	ANALISTA I
399007345	GABRIEL DE PAIVA NEVES	TÉCNICO ADMINISTRATIVO II
399007085	GABRIEL DE SOUZA MURPHY	ANALISTA I
399008227	GABRIEL DE SOUZA PAULA	TÉCNICO ADMINISTRATIVO I
399004796	GABRIEL DESIDERIO FACINA DE OLIVEIRA	ANALISTA II
399011111	GABRIEL DIAS VASCONCELLOS DA SILVA	ANALISTA II
399009203	GABRIEL DOS SANTOS MENEZES DUTRA	TÉCNICO ADMINISTRATIVO I
399009205	GABRIEL DOS SANTOS MENEZES DUTRA	ANALISTA II
399005755	GABRIEL DOS SANTOS OLIVEIRA	ANALISTA II
399003128	GABRIEL FARIA GONALVES	ANALISTA I
399007155	GABRIEL FERREIRA DA SILVA	ANALISTA II
399007159	GABRIEL FERREIRA DA SILVA	ANALISTA I
399007438	GABRIEL FERREIRA DE OLIVEIRA	ANALISTA II
399010477	GABRIEL FERREIRA GONCALVES	ANALISTA II
399005739	GABRIEL FERREIRA GREGORIO	TÉCNICO ADMINISTRATIVO II
399000151	GABRIEL FILIPE CREATI SAMPAIO	ANALISTA I
399007191	GABRIEL FRANCO TEIXEIRA	ANALISTA III
399004642	GABRIEL FREITAS PEIXOTO	ANALISTA III
399006700	GABRIEL GASPAS VIEIRA COSTA	ANALISTA II
399002971	GABRIEL GONCALVES DE AZEREDO KNEIP NILSSON	TÉCNICO ADMINISTRATIVO II

399010775	GABRIEL GONCALVES PEREIRA	TÉCNICO ADMINISTRATIVO II
399006348	GABRIEL LEMOS MATTOS	TÉCNICO ADMINISTRATIVO I
399003768	GABRIEL MAIA CAMARGO	ANALISTA I
399007722	GABRIEL MARTINS ALVIM DO CARMO	ANALISTA III
399003492	GABRIEL MENDONCA CHAGAS	ANALISTA III
399002372	GABRIEL MOTTA MARINHO	TÉCNICO ADMINISTRATIVO II
399002996	GABRIEL OLIVEIRA DE SOUZA	TÉCNICO ADMINISTRATIVO I
399003386	GABRIEL PEREIRA GUANABARA	ANALISTA III
INSCRIÇÃO	NOME	CARGO
399008228	GABRIEL PERES DO NASCIMENTO	TÉCNICO ADMINISTRATIVO II
399003017	GABRIEL PINHEIRO DA CRUZ	ANALISTA II
399010106	GABRIEL QUINTES DA SILVA	ANALISTA II
399002897	GABRIEL RODRIGUES	ANALISTA II
399006078	GABRIEL SAMPAIO SOARES	ANALISTA I
399000529	GABRIEL SANTANA CARDOSO	ANALISTA TI
399010698	GABRIEL SILVA ARAUJO	TÉCNICO ADMINISTRATIVO I
399006374	GABRIEL SOARES DA CONCEICAO	ANALISTA I
399007534	GABRIEL VIANNA BAPTISTA	ANALISTA I
399007221	GABRIEL VIDAL DE SOUZA	TÉCNICO ADMINISTRATIVO I
399003857	GABRIEL VIEIRA MENDONCA	ANALISTA I
399005385	GABRIELA CRISTIANE ROCHA MEIRA	TÉCNICO ADMINISTRATIVO I
399006786	GABRIELA DA SILVA BARRETO	ANALISTA II
399005322	GABRIELA DOS ANJOS	ANALISTA II
399004499	GABRIELA LADEIRA DOS SANTOS	TÉCNICO ADMINISTRATIVO I
399006461	GABRIELA MAGALHAES KAUSCHER	ANALISTA III
399003207	GABRIELA MOREIRA DOS SANTOS	TÉCNICO ADMINISTRATIVO II
399010174	GABRIELA NOGUEIRA GUIMARAES SANTOS	ANALISTA II
399005715	GABRIELA NUNES FRANCO MARTINS	ANALISTA II
399006858	GABRIELA NUNES FRANCO MARTINS	ANALISTA I
399008265	GABRIELA SIQUEIRA DA SILVA FREDERICO	ANALISTA II
399000311	GABRIELA VIDAL ESPINATI	ANALISTA II
399002972	GABRIELE RODRIGUES DE OLIVEIRA SOUZA	TÉCNICO ADMINISTRATIVO II
399005031	GABRIELLA ALMENTEIRO VENTURA	ANALISTA III
399002037	GABRIELLA CORREA DOS SANTOS PINTO AZEVEDO	TÉCNICO ADMINISTRATIVO I
399002889	GABRIELLA MARIA AMORIM DE OLIVEIRA	ANALISTA III
399008010	GABRIELLE CUNHA DE CARVALHO	TÉCNICO ADMINISTRATIVO II
399011080	GABRIELLE DA SILVA TAVARES	ANALISTA II
INSCRIÇÃO	NOME	CARGO
399005168	GABRIELLE FERREIRA ARAUJO DE CARVALHO	ANALISTA II
399009932	GABRIELLE MENDES LEAL	ANALISTA II
399003029	GABRIELLE PORTUGAL PALHANO DE JESUS	ANALISTA II
399006133	GABRIELLE ROSA FURLAN DA SILVA	ANALISTA II
399006289	GABRIELLY NEVES MONTEIRO DIAS	ANALISTA II
399005406	GABRIELLY REIS VASCONCELOS PAIXAO	ANALISTA III
399003927	GABRYELLE DE OLIVEIRA BORGES	ANALISTA II
399002549	GABRYELLI DE FREITAS SALDANHA	ANALISTA II
399010125	GEDALVA DE OLIVEIRA DA FONSECA	ANALISTA III
399009050	GEORGE JOSE DA PAIXAO ARAUJO	TÉCNICO ADMINISTRATIVO I
399006194	GEOVANA CRISTINE DE SOUZA	TÉCNICO ADMINISTRATIVO I

399006959	GEOVANA DE SOUZA CARALLO	ANALISTA I
399009547	GEOVANA MENDES LEAL	ANALISTA I
399008635	GEOVANE CALDAS DA SILVA	ANALISTA II
399010264	GEOVANNE EVARISTO CORDEIRO	TÉCNICO ADMINISTRATIVO I
399001909	GERMANO JOSE DE SOUZA SILVA	ANALISTA TI
399006285	GERSON MADEIRA DA SILVA	ANALISTA III
399002802	GERSON PEDRO DE ANDRADE	ANALISTA II
399007591	GESSICA CALDERARO SIMAS DA SILVA	ANALISTA II
399007653	GESSICA PEREIRA DOS SANTOS	ANALISTA II
399002790	GEYSON BRUNES MONTEIRO	ANALISTA II
399006589	GIANA SOUZA CARVALHO	TÉCNICO ADMINISTRATIVO II
399010820	GILBERTO LEANDRO BERTOLDO	ANALISTA TI
399007513	GILBERTO RODRIGUES DA SILVA NETO	ANALISTA II
399007244	GILDA HISAE MABUCHI DA SILVA	TÉCNICO ADMINISTRATIVO I
399007146	GILEARDE MARCOLINO DE MORAIS	ANALISTA TI
399001113	GILIANE MONTEIRO DA SILVA	CONTROLADOR
INSCRIÇÃO	NOME	CARGO
399004099	GILMARA GISBERT PEIXOTO	ANALISTA II
399006478	GILMARCOS JACQUES DE LIMA	CONTADOR
399006163	GILSON CORDEIRO CARDOSO JUNIOR	ANALISTA III
399006373	GILVAN ALVES DE SOUZA	CONTADOR
399011026	GIOVANA ALVES DOS SANTOS TINOCO	ANALISTA III
399006005	GIOVANA MEDEIROS RODRIGUES	TÉCNICO ADMINISTRATIVO I
399009542	GIOVANNA CANDIDO DA MOTTA DAMICO	TÉCNICO ADMINISTRATIVO II
399005905	GIOVANNA RODRIGUES BRAGA SANTOS	TÉCNICO ADMINISTRATIVO I
399006793	GIOVANNI DI BLASI PINTO	TÉCNICO ADMINISTRATIVO II
399003690	GISELE APARECIDA BATISTA DA SILVA	ANALISTA III
399010002	GISELE BRITTO CICERO DE SA	ANALISTA III
399004432	GISELE DE CASSIA SOARES THURLER	TÉCNICO ADMINISTRATIVO I
399003801	GISELE DE OLIVEIRA RABELO MIRANDA	TÉCNICO ADMINISTRATIVO II
399008153	GISELE NOVAES RIBEIRO PROCOPIO	TÉCNICO ADMINISTRATIVO II
399004980	GISELE SOARES SILVA	ANALISTA I
399005032	GISELLE DA CRUZ MACEDO	ANALISTA II
399007836	GISELLE DAS NEVES SANTOS DE SANTA ANA	ANALISTA II
399002512	GISELLE ROSA DOS SANTOS	TÉCNICO ADMINISTRATIVO II
399010463	GISLAINE BRANDAO DE FRANCA	TÉCNICO ADMINISTRATIVO I
399011032	GISLAINE BRANDAO DE FRANCA	ANALISTA II
399003263	GIULLIA ARAUJO DA COSTA	ANALISTA III
399008568	GLAUCENI DE AQUINO SILVA	ANALISTA I
399006414	GLAUCIA PAULINO DA SILVA	ANALISTA II
399005522	GLAUCO CUNHA RABELLO	ANALISTA TI
399004682	GLAYDSON SOUZA DE ALMEIDA	TÉCNICO ADMINISTRATIVO II
399006671	GLEICE CRISTINA RAMOS DA SILVA	ANALISTA III
399005951	GLEICIANE DE OLIVEIRA JAN JACQUES	ANALISTA II
399005647	GLEY VITORIANO MORAES DA SILVA	TÉCNICO ADMINISTRATIVO II
INSCRIÇÃO	NOME	CARGO
399010662	GLEYCE ANNE SOUSA LABARBA	ANALISTA II
399002076	GLEYSE GISELLE DA SILVA CABRAL	ANALISTA III
399003339	GRACE AZEVEDO SILVA KNUPP ABBOD	TÉCNICO ADMINISTRATIVO II
399003548	GRACELY PEREIRA ARAUJO	CONTADOR
399003739	GRACELY PEREIRA ARAUJO	TÉCNICO ADMINISTRATIVO II
399001479	GRACIELE HELENA DA SILVA TELIS	ANALISTA I

399010360	GRACIELE MARINS DE OLIVEIRA	ANALISTA III
399008186	GRAZIELA DE CARO REIS MACHADO	ANALISTA II
399008055	GREICE KELLY PEREIRA AZEREDO	CONTADOR
399002542	GREICIELLE CARVALHO SILVA	TÉCNICO ADMINISTRATIVO II
399003602	GUILHERME AFONSO DA SILVA	TÉCNICO ADMINISTRATIVO II
399003421	GUILHERME BOTAO DA SILVA	ANALISTA III
399005118	GUILHERME CARVALHIDO FERREIRA	TÉCNICO ADMINISTRATIVO I
399000728	GUILHERME CASTRO LUZ DA SILVA	ANALISTA II
399007390	GUILHERME DA CUNHA MENDONCA	ANALISTA I
399005843	GUILHERME DA SILVA DE ASSIS	ANALISTA I
399009553	GUILHERME DE ABREU PINHEIRO DE JESUS	TÉCNICO ADMINISTRATIVO II
399006325	GUILHERME DE ARAUJO LIMA	TÉCNICO ADMINISTRATIVO II
399003275	GUILHERME DE QUEIROZ PINTO	ANALISTA I
399010129	GUILHERME DO ROSARIO DIAS	TÉCNICO ADMINISTRATIVO I
399000213	GUILHERME DOS ANJOS ONOFRE	ANALISTA I
399007280	GUILHERME DOS SANTOS GOMES	TÉCNICO ADMINISTRATIVO II
399007287	GUILHERME DOS SANTOS GOMES	CONTROLADOR
399009434	GUILHERME DUTRA CORREIA	ANALISTA III
399010769	GUILHERME FERREIRA CAMPINHO	ANALISTA II
INSCRIÇÃO	NOME	CARGO
399009119	GUILHERME MOREIRA CARVALHO	TÉCNICO ADMINISTRATIVO II
399006462	GUILHERME OLIVEIRA KUNTZ	ANALISTA III
399007341	GUILHERME PEREIRA PATRICIO	ANALISTA II
399011009	GUILHERME PESSOA FERREIRA PINTO	ANALISTA II
399006809	GUILHERME RAMOS ELECTO	ANALISTA II
399002934	GUILHERME RODRIGUES LOPES DA SILVA	ANALISTA II
399010567	GUILHERME VINICIUS E CASTRO SILVA DA SILVEIRA	ANALISTA II
399004348	GULLIANNIA MICLAUCCIG	ANALISTA I
399005995	GULLIANNIA MICLAUCCIG	ANALISTA II
399003735	GUIZALA TALARICO LOPES MOTTA	ANALISTA III
399003005	GUSTAVO CONRADO	ANALISTA III
399007046	GUSTAVO DA SILVA PARREIRAS	ANALISTA II
399004312	GUSTAVO DA SILVA ROSAS	TÉCNICO ADMINISTRATIVO II
399002345	GUSTAVO DE TOLEDO MELO	TÉCNICO ADMINISTRATIVO II
399005699	GUSTAVO ESTABILE DA COSTA	CONTADOR
399002273	GUSTAVO LUIZ SOARES ESPINHEIRA	TÉCNICO ADMINISTRATIVO II
399010955	GUSTAVO MARINHO LIOI NASCENTES	ANALISTA TI
399004841	GUSTAVO OLIVEIRA LINS DE SOUZA FREITAS	ANALISTA I
399006727	GUSTAVO PIRES DAS NEVES	ANALISTA I
399004673	GUSTAVO REIS GONCALVES DE FREITAS	ANALISTA I
399003230	GUSTAVO SANTOS MEIRELLES	ANALISTA II
399007310	GUTEMBERG DAMASCENO QUEIROZ	CONTADOR
399007217	GUTEMBERG OLIVEIRA DE ASSUNCAO	TÉCNICO ADMINISTRATIVO II
399006961	HAINNER VICTOR RANGEL	TÉCNICO ADMINISTRATIVO II
399003130	HALYSON DA SILVA PRAIA	TÉCNICO ADMINISTRATIVO II
399002979	HAMILTON BRANDAO PINHEIRO	ANALISTA I
399007624	HAMILTON SULZER BRASIL	ANALISTA III
399005596	HANNA BEATRIZ VIEIRA DA SILVA RAMOS	ANALISTA III
INSCRIÇÃO	NOME	CARGO
399000368	HANRIETTE LOPES MARTINS WEBER	CONTADOR

399008401	HARA HAMILTON AZEVEDO	ANALISTA II
399006645	HARISSON PAULO FERREIRA DA SILVA	ANALISTA II
399006657	HARISSON PAULO FERREIRA DA SILVA	ANALISTA TI
399003134	HARLEY SILVA DE SA	CONTADOR
399008883	HARLI DAVIDSON CASTANHEIRA LOPES DE ABREU	ANALISTA III
399004861	HAYANI KATHLYN FONTELLA ATHANAZIO	ANALISTA II
399002643	HAYLLANE SILVA DE SOUZA SOTTELE	CONTADOR
399006634	HEIDER RODRIGUES LINHARES	ANALISTA III
399011094	HEITOR CRISPIM MOTTA	ANALISTA III
399010913	HELENA ALVES RODRIGUES	ANALISTA I
399009908	HELENA DA SILVA GOMES	ANALISTA I
399007517	HELENA DE BRITO ESTARNECK	TÉCNICO ADMINISTRATIVO II
399010498	HELENA DIAS COSTA OUVENERY	ANALISTA I
399002410	HELENA DOS REIS MOREIRA	ANALISTA I
399009905	HELENN CAROLINY MARTINS DE MENDONCA	ANALISTA III
399000168	HELEYR SILVA MOREIRA	ANALISTA I
399008486	HELIO PEREIRA ARANTE JUNIOR	CONTROLADOR
399010836	HELIO RIBEIRO FRANCO	TÉCNICO ADMINISTRATIVO I
399006192	HELIO VICENTE RAMOS	ANALISTA I
399006193	HELIO VICENTE RAMOS	ANALISTA II
399010305	HELISON OLIVEIRA LEITE SILVA	ANALISTA III
399006613	HELLEN ALVES NETTO DA SILVA	ANALISTA II
399005492	HELOA FREITAS SANTOS	ANALISTA II
399007062	HELOISA FERREIRA SILVA	TÉCNICO ADMINISTRATIVO II
399003135	HELOISA HELENA SALGADO DE LIMA	ANALISTA III
399008882	HELTON SOARES MOYLE	TÉCNICO ADMINISTRATIVO II
399004521	HENRIQUE LIMA BARBOSA	CONTROLADOR
399006526	HENRIQUE TEIXEIRA DE FIGUEIREDO	TÉCNICO ADMINISTRATIVO II
INSCRIÇÃO	NOME	CARGO
399010320	HENRISTONI DE SOUZA PINHEIRO	CONTROLADOR
399010291	HERNANI SOUZA DOS SANTOS VALLADAO	CONTROLADOR
399006147	HERON CARNEIRO MORAIS CAVALCANTI	ANALISTA II
399004509	HERONINA DOS SANTOS FIGUEIREDO MARQUES	ANALISTA I
399003486	HESTER MARINHO BUSSON	ANALISTA I
399002245	HIARA OLIVEIRA DO ESPIRITO SANTO	ANALISTA I
399007974	HIGOR DE SOUZA MOURA	CONTROLADOR
399009668	HUG HENRIQUE RIBEIRO DE LIMA	ANALISTA II
399005619	HUGO BATISTA ALVES	TÉCNICO ADMINISTRATIVO I
399003519	HUGO COUTINHO DE CASTRO DUTRA	ANALISTA II
399004853	HUGO COUTINHO DE CASTRO DUTRA	ANALISTA I
399006668	HUGO DE CARVALHO MARTINS	CONTROLADOR
399007476	HUGO DE SOUZA MARTINS	ANALISTA III
399010281	HUGO PAIVA DA COSTA	ANALISTA I
399004008	HUMBERTO RIBEIRO RODRIGUES JUNIOR	CONTROLADOR
399001947	HYNDIARA ALVES DE QUEIROZ	ANALISTA III
399006792	IAGO DE CARVALHO BARROS	TÉCNICO ADMINISTRATIVO II
399006405	IAN FILIPP DA COSTA DIAS	TÉCNICO ADMINISTRATIVO I
399001640	IAN RODRIGUES MARCENA	TÉCNICO ADMINISTRATIVO II
399011019	IASMIN SILVA DE OLIVEIRA	ANALISTA I
399001365	IASMYN RIBEIRO BRANDT AGUIAR	ANALISTA I
399009199	IDA NAZARETH PASSERI MEDEIROS	ANALISTA I

399006268	IGHOR AUGUSTO AZEVEDO DE SOUZA DOS SANTOS	TÉCNICO ADMINISTRATIVO II
399009133	IGHOR RONALD DA SILVA DUARTE	ANALISTA I
399000245	IGOR CAIRES RODRIGUES LAGINHA	ANALISTA I
399001136	IGOR CARVALHO MONTEIRO	TÉCNICO ADMINISTRATIVO I
399002918	IGOR CESAR GOMES FERREIRA	TÉCNICO ADMINISTRATIVO II
399010575	IGOR DA LUZ GUIMARAES	ANALISTA II
399000856	IGOR DA SILVA COSTA	ANALISTA II
INSCRIÇÃO	NOME	CARGO
399011102	IGOR DA SILVA VIEIRA	ANALISTA I
399006100	IGOR DE SA ANDRADE	ANALISTA II
399010890	IGOR EICH MAC CORD	ANALISTA II
399000172	IGOR KALON LOPES PAURA	TÉCNICO ADMINISTRATIVO II
399002473	IGOR OLIVEIRA DE ASSIS SILVA	ANALISTA II
399008678	IGOR PEREIRA MEIRELES	ANALISTA II
399003957	IGOR RODRIGUES PACHECO	CONTADOR
399007800	IGOR SERRANO MUNIZ	ANALISTA I
399010502	IGOR SOUSA BORGES	ANALISTA II
399010504	IGOR SOUSA BORGES	ANALISTA I
399009906	ILA SOUZA PINTO	TÉCNICO ADMINISTRATIVO II
399006813	ILANA DE LIMA FERREIRA	ANALISTA II
399006914	ILANA DE LIMA FERREIRA	ANALISTA I
399009818	ILDEMAR SILVA RIBEIRO	ANALISTA TI
399005436	INACIO FELIPE DE SOUZA SANTOS	ANALISTA II
399006111	INARA NOBREGA MARQUES	ANALISTA III
399004981	INGRID GARCIA PINTO	TÉCNICO ADMINISTRATIVO I
399001732	INGRID JAYNE KELLY PEREIRA DA SILVA	ANALISTA II
399002524	INGRID MARIA PEREIRA DOS SANTOS	ANALISTA II
399009727	INGRID MONTEIRO SEEBERGER	ANALISTA III
399005312	INGRID PEREIRA MARTINS	TÉCNICO ADMINISTRATIVO II
399006839	IOMAR FIGUEIREDO DE OLIVEIRA	TÉCNICO ADMINISTRATIVO II
399006463	IONE CALISTO CERQUEIRA LEITE	CONTADOR
399002921	IRINETE FERREIRA DA SILVA COUTINHO	TÉCNICO ADMINISTRATIVO II
399010432	IRIS MERIELI DE AQUINO SILVA GOULART	TÉCNICO ADMINISTRATIVO II
399000227	IRYS FATIMA DOS SANTOS RIBEIRO	ANALISTA I
399008685	ISABEL CRISTINA DA SILVA COSTA SAADI LEITE	ANALISTA II
399009996	ISABELA ALVES CORREA	TÉCNICO ADMINISTRATIVO I
399002242	ISABELA BUONOMO NEGRAO	TÉCNICO ADMINISTRATIVO II
399011042	ISABELA DA CRUZ COSTA RODRIGUES	ANALISTA II
399010350	ISABELA DE ASSUMPCAO COUTINHO SOUSA	CONTADOR
399006344	ISABELA FERREIRA VITORIANO	ANALISTA I
INSCRIÇÃO	NOME	CARGO
399000870	ISABELA NAZARETH DA COSTA RAMILO	ANALISTA II
399007005	ISABELA PIRES DA SILVA	ANALISTA II
399010861	ISABELCRISTINA PESSOA DE BARROS	TÉCNICO ADMINISTRATIVO I
399003865	ISABELLA ARAUJO SEGAL	ANALISTA III
399004249	ISABELLA AZEVEDO PASCHOAL	ANALISTA I
399000423	ISABELLA DE ABREU FERREIRA	ANALISTA II
399002832	ISABELLA DE OLIVEIRA SOARES	ANALISTA II
399005299	ISABELLA MAFEI FALCAO ANDREOLI XAVIER	TÉCNICO ADMINISTRATIVO II
399004186	ISABELLA THALITA ANDRETTO OLIVEIRA	ANALISTA II

399006277	ISABELLE LIMA SCHINCAGLIA	ANALISTA TI
399008111	ISAC CARDOSO DA SILVA	TÉCNICO ADMINISTRATIVO I
399002743	ISADORA FIRMO DE MOURA	ANALISTA I
399008256	ISADORA LIMA DE SOUZA	ANALISTA II
399002256	ISADORA SAMIRA LOPES PAURA	TÉCNICO ADMINISTRATIVO I
399005461	ISLEIDE DOS SANTOS SOUSA	ANALISTA I
399005267	ISRAEL AUGUSTO MARINS MORETTONI	CONTADOR
399007067	ISRAEL DA SILVA ARAUJO	ANALISTA III
399005548	ISRAEL MEIRELES MARINHO GOMES	ANALISTA II
399006132	ISYS DE ARAUJO DA ROCHA	TÉCNICO ADMINISTRATIVO I
399009322	ITALO MESQUITA LEITE	ANALISTA II
399009173	IURI DE SOUZA RIBEIRO	TÉCNICO ADMINISTRATIVO II
399000119	IURY DE SOUZA SILVA	ANALISTA II
399007572	IVANIR MOURA PINTO	ANALISTA III
399003814	IVI CLEIDE DOS SANTOS CONCEICAO VIANNA	TÉCNICO ADMINISTRATIVO II
399002553	IVO JORGE PEREIRA GRACIANO	ANALISTA I
399006208	IVONAIDE FERREIRA DE SOUTO	TÉCNICO ADMINISTRATIVO II
399005634	IZABEL CRISTINA NOGUEIRA DA SILVA LIMA	ANALISTA II
399007218	IZABEL CRISTINA TRINDADE FERNANDES	CONTADOR
399002933	IZABELA DA SILVA FERREIRA	TÉCNICO ADMINISTRATIVO I
INSCRIÇÃO	NOME	CARGO
399004872	IZABELA MOURA DO NASCIMENTO	TÉCNICO ADMINISTRATIVO II
399002218	IZABELLY GOMES MENEZES PECANHA	ANALISTA II
399000575	IZADORA DE LIMA COUTO DA SILVA	TÉCNICO ADMINISTRATIVO II
399008166	IZAQUE NUNES MARCHON	CONTADOR
399006315	JACQUELINE DOS SANTOS FERRAZ	ANALISTA II
399002320	JACQUELINE SANTANA DA SILVA	TÉCNICO ADMINISTRATIVO II
399003873	JACQUELINE SANTOS ROLA	TÉCNICO ADMINISTRATIVO II
399007949	JACQUELINE SOUSA BARBOSA	ANALISTA III
399006357	JACQUELINE VIEIRA DE CARVALHO	ANALISTA I
399006667	JADE LEAL GOULART COUTINHO	ANALISTA I
399004166	JAIME DE SOUZA RAMOS	ANALISTA II
399000668	JAINY ARAUJO DA SILVA	TÉCNICO ADMINISTRATIVO I
399004077	JANAINA ALVES ROSA DAMASCENO	TÉCNICO ADMINISTRATIVO I
399002277	JANAINA DA SILVA DE PAULA	TÉCNICO ADMINISTRATIVO II
399001658	JANAINA DE MIRANDA HASSEL NASCIMENTO	ANALISTA III
399001240	JANE MARCIA DO NASCIMENTO TEIXEIRA SCORZELLI	ANALISTA I
399005528	JANE POSSIMOZER SANDRE	ANALISTA III
399008087	JANINI RANUCCI CAMPOS	ANALISTA I
399008163	JANNE SILVA CAVALCANTE	CONTADOR
399005564	JAQUELINE DA CONCEICAO JUCA	TÉCNICO ADMINISTRATIVO II
399008288	JAQUELINE DA CONCEICAO JUCA	TÉCNICO ADMINISTRATIVO I
399005830	JAQUELINE DA SILVA CARVALHO	ANALISTA II
399010702	JAQUELINE DE AMORIM QUINTANILHA	ANALISTA II
399008092	JAQUELINE FELICIANO DA SILVA	CONTADOR
399003298	JAQUELINE FIALHO BARACHO	ANALISTA II
399006577	JAQUELINE NICOLAU PEIXOTO DA SILVA	ANALISTA II
399007347	JAQUELINE PEREIRA DUARTE	ANALISTA I
INSCRIÇÃO	NOME	CARGO
399005825	JAQUELINE SOUZA DE OLIVEIRA	ANALISTA I

399005903	JAQUELINE VELEZ DA SILVA AZEVEDO	TÉCNICO ADMINISTRATIVO II
399009671	JAYNI DA SILVA HENRIQUES	ANALISTA III
399008201	JEAN DOS SANTOS DE SOUZA	ANALISTA II
399009355	JEAN FILIPE RAMOS E RAMOS	ANALISTA III
399009853	JEAN MARCELO TEIXEIRA DE MORAES	ANALISTA II
399004970	JEAN PATRICK DOS SANTOS CAMPOS	ANALISTA III
399005979	JEAN RENAN GALVAO DA SILVA	ANALISTA TI
399001004	JEANE PINHEIRO ALBUQUERQUE COSTA DA FONSECA	ANALISTA II
399004302	JECIMAR VALLE THOMAZ	ANALISTA II
399004641	JEFERSON ALVES DO PRADO AMBROZIO	ANALISTA I
399004643	JEFERSON ALVES DO PRADO AMBROZIO	ANALISTA II
399006600	JEFERSON DE CARVALHO GOMES	CONTROLADOR
399000669	JEFERSON ROCHA DA CONCEICAO	ANALISTA II
399004517	JEFFERSON ALBINO SILVA	ANALISTA II
399004145	JEFFERSON DE ARAUJO GOES DAVID SALGADO	ANALISTA I
399001373	JEFFERSON PAIVA DE FREITAS	ANALISTA II
399006749	JEFFERSON PEREIRA SILVA	TÉCNICO ADMINISTRATIVO II
399009804	JEFFERSON SIQUEIRA SILVA	CONTADOR
399010171	JEISON BORGES GAMA CAETANO	CONTADOR
399002581	JENEILDA NUNES DE JESUS	ANALISTA II
399004494	JENIFER CARVALHO DA SILVA	ANALISTA II
399003847	JENIFFER DA SILVA SANTOS	ANALISTA II
399007871	JENIFFER OLIMPIO TORQUATO	ANALISTA I
399007935	JENIFFER OLIMPIO TORQUATO	ANALISTA II
399005730	JENNIFER OLIVEIRA DA SILVA	TÉCNICO ADMINISTRATIVO II
399004621	JERONIMO BONILHA PINTO	ANALISTA II
INSCRIÇÃO	NOME	CARGO
399001254	JERSICA RODRIGUES DA SILVA	TÉCNICO ADMINISTRATIVO I
399005257	JESSE LOPES DA SILVA	CONTROLADOR
399006630	JESSICA CALIXTO RIBEIRO	TÉCNICO ADMINISTRATIVO II
399000505	JESSICA CARLA BATISTA DA CUNHA	ANALISTA II
399009811	JESSICA DA COSTA CORDEIRO	ANALISTA III
399008718	JESSICA DA SILVA BARROS	TÉCNICO ADMINISTRATIVO II
399010007	JESSICA DA SILVA DA CONCEICAO	ANALISTA I
399010366	JESSICA DE AGUIAR CARDOZO	TÉCNICO ADMINISTRATIVO I
399010371	JESSICA DE AGUIAR CARDOZO	TÉCNICO ADMINISTRATIVO II
399006569	JESSICA DE ARAUJO CARVALHO	ANALISTA I
399006428	JESSICA DE AZEVEDO LIMA	TÉCNICO ADMINISTRATIVO I
399006429	JESSICA DE AZEVEDO LIMA	ANALISTA II
399001626	JESSICA DE OLIVEIRA VICENTE MELLO	ANALISTA I
399005045	JESSICA DE SOUZA MELLO	CONTADOR
399009684	JESSICA DE SOUZA MELLO	ANALISTA II
399005326	JESSICA DOS SANTOS DIAS	TÉCNICO ADMINISTRATIVO I
399002585	JESSICA FERREIRA MORETE	CONTADOR
399004848	JESSICA FIGUEIREDO DE OLIVEIRA	TÉCNICO ADMINISTRATIVO I
399007235	JESSICA GOUVEA FERREIRA	ANALISTA II
399008507	JESSICA HELENA TEIXEIRA	ANALISTA I
399005418	JESSICA LOUREIRO E CASTRO	TÉCNICO ADMINISTRATIVO II
399005941	JESSICA MARINS RODRIGUES	ANALISTA II
399008285	JESSICA MELLO DELPHINO LAPORTE	CONTROLADOR
399004116	JESSICA MORAIS DE OLIVEIRA TRESENA	ANALISTA III
399006438	JESSICA NASCIMENTO PINTO DA CUNHA	ANALISTA I

399005728	JESSICA SAMARA DE OLIVEIRA	ANALISTA I
399005732	JESSICA SAMARA DE OLIVEIRA	ANALISTA II
399007812	JESSICA SOARES FERREIRA	CONTADOR
399006206	JESSICA SOARES LOUREIRO	ANALISTA II
399006499	JESSICA SOUZA DE OLIVEIRA	ANALISTA I
399001354	JESSICKA SABRINE SOARES DUTRA	ANALISTA I
INSCRIÇÃO	NOME	CARGO
399006706	JESSIKA DE MELO REBELLO	ANALISTA III
399010732	JESSIKA VIEIRA DE OLIVEIRA	ANALISTA I
399001791	JESSY DOS REIS CARDIM	CONTADOR
399005093	JESSYCA MARQUES PERIN PINHEIRO	TÉCNICO ADMINISTRATIVO II
399005227	JESUS CINTRA MACHADO	ANALISTA II
399001127	JHONATAN DUARTE PEREIRA	ANALISTA II
399000234	JHONATAN YAN FEITOZA DA SILVA	TÉCNICO ADMINISTRATIVO II
399002599	JHONATHAN NUNES GARCIA	TÉCNICO ADMINISTRATIVO II
399004423	JHONATTAN DERREIRA DE PAULA	TÉCNICO ADMINISTRATIVO I
399003288	JHONATTAN FERREIRA DE PULA	TÉCNICO ADMINISTRATIVO II
399003984	JHULY VIEIRA BERETA	ANALISTA I
399003160	JIZELE DE PAIVA DOS SANTOS	ANALISTA I
399003164	JIZELE DE PAIVA DOS SANTOS	ANALISTA II
399007552	JOACIR DE OLIVEIRA SILVA	ANALISTA TI
399005660	JOANA ROCHA FAIAL	CONTADOR
399007330	JOANAIANA MARCELINA DA SILVA LEMOS	CONTROLADOR
399004854	JOANDRA MYCKAELLE ROCHA DE OLIVEIRA	TÉCNICO ADMINISTRATIVO I
399006529	JOAO ANTONIO DIAS CASTRO	ANALISTA III
399000164	JOAO ANTONIO MAGALHAES DE OLIVEIRA	ANALISTA I
399000183	JOAO ANTONIO MAGALHAES DE OLIVEIRA	ANALISTA II
399005302	JOAO BATISTA LOPES COELHO JUNIOR	TÉCNICO ADMINISTRATIVO II
399010585	JOAO BERNARDO QUINTANILHA CHAGAS	ANALISTA II
399005466	JOAO DANIEL DE OLIVEIRA RODRIGUEZ	TÉCNICO ADMINISTRATIVO II
399000216	JOAO EDUARDO DE FIGUEIREDO RODRIGUES	TÉCNICO ADMINISTRATIVO II
399004412	JOAO FELIPE CORREIA PINHEIRO DA SILVA	ANALISTA III
399007263	JOAO FELLIPE GOMES DA SILVA	TÉCNICO ADMINISTRATIVO I
399000786	JOAO GABRIEL CESAR DOS SANTOS	TÉCNICO ADMINISTRATIVO I
399005537	JOAO GABRIEL DE FREITAS VASQUES	TÉCNICO ADMINISTRATIVO II
INSCRIÇÃO	NOME	CARGO
399007589	JOAO GABRIEL LIMA PROENCA	ANALISTA II
399005085	JOAO GABRIEL RODRIGUES DE SOUZA	ANALISTA II
399007292	JOAO GUILHERME PINTO GREGORY	ANALISTA II
399003430	JOAO LUCAS GALDINO MARINS PEIXOTO	ANALISTA I
399004637	JOAO LUCAS GONCALVES BARRETO	ANALISTA II
399001360	JOAO LUIZ ANDRADE TINOCO	TÉCNICO ADMINISTRATIVO II
399010361	JOAO MARCELLO NUNES PACHECO	ANALISTA TI
399005402	JOAO MARCOS ALVES DO CARMO	TÉCNICO ADMINISTRATIVO II
399008661	JOAO MARCOS DE MORAES E SILVA QUEIROZ	TÉCNICO ADMINISTRATIVO II
399005656	JOAO MARCOS DIAS COSTA OUVENEY	ANALISTA I
399008701	JOAO MARCOS OLIVEIRA BARROS DE SOUZA	ANALISTA II
399005555	JOAO MARCOS SA REGO DOS SANTOS ANDRADE	TÉCNICO ADMINISTRATIVO II
399007250	JOAO OTAVIO ANASTACIO DUTRA	ANALISTA II

399005390	JOAO PAULO DO AMARAL NUNES	ANALISTA II
399008094	JOAO PAULO MARCELO PEREIRA CARVALHO	ANALISTA III
399000276	JOAO PAULO MARTINS DA CONCEICAO	ANALISTA I
399007122	JOAO PEDRO ARI BAPTISTA BARBOSA DA SILVA	TÉCNICO ADMINISTRATIVO I
399007718	JOAO PEDRO BARCELLOS MOURA	TÉCNICO ADMINISTRATIVO I
399000750	JOAO PEDRO CORREA E SILVA	ANALISTA II
399009092	JOAO PEDRO COUTINHO PEIXOTO DE CARVALHO	TÉCNICO ADMINISTRATIVO II
399003469	JOAO PEDRO DA COSTA RODRIGUES	ANALISTA I
399010279	JOAO PEDRO DA COSTA SILVA DANGELO	ANALISTA I
399009523	JOAO PEDRO DA SILVA CARVALHO	TÉCNICO ADMINISTRATIVO I
399003145	JOAO PEDRO DA SILVA MELO	ANALISTA II
INSCRIÇÃO	NOME	CARGO
399002344	JOAO PEDRO DA SILVEIRA PRADO	TÉCNICO ADMINISTRATIVO I
399004506	JOAO PEDRO DE MEDEIROS GUEDES	ANALISTA II
399010930	JOAO PEDRO GASPAR DOMINGUEZ PINTO	ANALISTA II
399004125	JOAO PEDRO LEAL GUIMARAES	ANALISTA III
399000219	JOAO PEDRO MAIA BRAGA	ANALISTA I
399000232	JOAO PEDRO MAIA BRAGA	ANALISTA II
399010609	JOAO PEDRO SANTOS DE REZENDE	ANALISTA II
399001718	JOAO PEREIRA GAMA FILHO	ANALISTA TI
399007034	JOAO VICTOR DE OLIVEIRA ARAUJO	ANALISTA II
399005607	JOAO VICTOR GOMES DOS SANTOS	TÉCNICO ADMINISTRATIVO II
399006210	JOAO VICTOR LAGOS DE AGUIAR	ANALISTA I
399010669	JOAO VICTOR LOPES DE OLIVEIRA LEMOS	CONTADOR
399002084	JOAO VICTOR MENDONCA DE CASTILHOS	TÉCNICO ADMINISTRATIVO I
399006267	JOAO VICTOR PACCA MOREIRA LIMA	ANALISTA II
399010540	JOAO VICTOR PAIVA NASCIMENTO BRITO	ANALISTA II
399001496	JOAO VICTOR PEREIRA SOUZA	ANALISTA III
399008460	JOAO VICTOR PEREIRA SOUZA	ANALISTA II
399002081	JOAO VICTOR PIRES VIANNA	ANALISTA II
399005449	JOAO VITOR DE LIMA ALVARES	ANALISTA I
399007275	JOAO VITOR DE OLIVEIRA SILVA	ANALISTA TI
399009385	JOAO VITOR GOMES PERERIA	ANALISTA II
399008173	JOAO VITOR MELLO MAGALHAES	TÉCNICO ADMINISTRATIVO I
399006845	JOAO VITOR TRAA DUTRA	ANALISTA II
399007732	JOAO WALMIR JUNQUEIRA FEITOSA	ANALISTA I
399006440	JOAQUIM GUILHERME CAMARGO MENDES	ANALISTA II
399003893	JOCILENE MONCAO SANT ANA	TÉCNICO ADMINISTRATIVO I
INSCRIÇÃO	NOME	CARGO
399003896	JOCILENE MONCAO SANT ANA	TÉCNICO ADMINISTRATIVO II
399004544	JOCILEY GUSTAVO SOARES	ANALISTA II
399001287	JOCIMAR CUNHA DE SOUZA	TÉCNICO ADMINISTRATIVO II
399004914	JOEL ROCHA DE ANDRADE	TÉCNICO ADMINISTRATIVO II
399004110	JOELSON MOURA OLIVEIRA	ANALISTA II
399001392	JOHANN VIEIRA BRANCO	ANALISTA II
399005317	JOHNNATAN FABIANO JACOMELI BASTOS	ANALISTA II
399007497	JOHNNY KRUGER RIBEIRO	ANALISTA I
399007501	JOHNNY KRUGER RIBEIRO	ANALISTA II
399009080	JOICE DA CONCEICAO SILVA	ANALISTA I
399010577	JOICE DA SILVA SALLES	ANALISTA I

399007472	JOICE DOS SANTOS SILVA	TÉCNICO ADMINISTRATIVO I
399006802	JONAS JORGE DE QUEIROZ	ANALISTA III
399002682	JONATA PEREIRA GOMES	ANALISTA TI
399000112	JONATAS DAMACENA DOS PRAZERES	CONTADOR
399006248	JONATHAN DA SILVA SEXTO DE OLIVEIRA	ANALISTA I
399003122	JONATHAN DE LIMA VIANA	ANALISTA TI
399003532	JONATHAN MEIRELES ALECRIM	TÉCNICO ADMINISTRATIVO I
399003533	JONATHAN MEIRELES ALECRIM	TÉCNICO ADMINISTRATIVO II
399007720	JONATHAN MOREIRA DE BARROS	TÉCNICO ADMINISTRATIVO I
399008067	JONATHAN PAULINO	ANALISTA II
399008068	JONATHAN RUAN DE LIMA VIEIRA	ANALISTA II
399009586	JONATHAN SEPULVIDA VIEIRA	CONTADOR
399005277	JONATHAS DE MOURA ALVES	ANALISTA II
399009413	JONES DA SILVA FLOR	TÉCNICO ADMINISTRATIVO II
399002333	JONIELLE DA COSTA NUNES	ANALISTA I
399009721	JONNATAN OLIVEIRA NEVES	ANALISTA III
399008353	JORGE ANDERSON MARINHO DOMINGUES	ANALISTA I
399010805	JORGE ANTONIO SANTOS DA SILVA	TÉCNICO ADMINISTRATIVO II
399002207	JORGE AUGUSTO ELIAS JUNIOR	ANALISTA II
399004017	JORGE AUGUSTO ROMANO FILHO	ANALISTA II
399003845	JORGE DA CRUZ CHAVES	TÉCNICO ADMINISTRATIVO II
INSCRIÇÃO	NOME	CARGO
399005294	JORGE LUCAS DE SOUZA COSTA	CONTADOR
399011028	JORGE LUIS DAS NEVES TINOCO	ANALISTA III
399006394	JORGE LUIZ CAZUZA FILHO	ANALISTA TI
399007924	JORGE LUIZ DA COSTA LIMA VIEIRA	ANALISTA II
399010188	JORGE LUIZ DO NASCIMENTO	ANALISTA TI
399006237	JORGE LUIZ PEREIRA DA COSTA	ANALISTA I
399006660	JORGE RENATO PATROCINIO DOS SANTOS	TÉCNICO ADMINISTRATIVO II
399001560	JORGE RICARDO DE MELO DOS SANTOS	ANALISTA I
399010442	JORGE VITOR DOS SANTOS QUINTANILHA	ANALISTA II
399007439	JOS CARLOS VENANCIO	CONTADOR
399010751	JOSE BARBOSA DA FONSECA	TÉCNICO ADMINISTRATIVO II
399006655	JOSE CARLOS DOS SANTOS SILVA JUNIOR	ANALISTA II
399009250	JOSE CARLOS VICENTE	TÉCNICO ADMINISTRATIVO II
399007978	JOSE CLAUDIO CHRISTOVAO PINTO	CONTADOR
399007053	JOSE DE ARIMATEA CARDOSO DOS SANTOS	ANALISTA II
399006015	JOSE DIOGO DOS SANTOS	ANALISTA II
399005438	JOSE DO SOCORRO LOPES DA SILVA JUNIOR	ANALISTA I
399004688	JOSE FERNANDO DOS SANTOS FILHO	TÉCNICO ADMINISTRATIVO II
399002156	JOSE GERALDO CEZAR JUNIOR	TÉCNICO ADMINISTRATIVO II
399002171	JOSE GERALDO CEZAR JUNIOR	ANALISTA III
399010552	JOSE LUDYWANDER NUNES TORRES	ANALISTA II
399000878	JOSE LUIZ ALVES	ANALISTA II
399010284	JOSE LUIZ DO COUTO MOLDEIRO	ANALISTA II
399005981	JOSE RICARDO RODRIGUES	TÉCNICO ADMINISTRATIVO II
399000888	JOSE ROBERTO DE ALMEIDA PESSOA JUNIOR	ANALISTA I
399005883	JOSE ROBERTO SANTOS DE MEDEIROS	ANALISTA I
399003890	JOSE ROBERTO SILVA BASTOS	ANALISTA I

INSCRIÇÃO	NOME	CARGO
399008293	JOSE ROCHA MOREIRA JUNIOR	ANALISTA III
399002283	JOSE WESLEY BISPO	ANALISTA II
399006757	JOSEANE LIMA CARVALHO ALVES	ANALISTA III
399005016	JOSEFA ELISANGELA DA SILVA SOARES	TÉCNICO ADMINISTRATIVO II
399008570	JOSEHENRIQUE DA SILVA MENEZES	ANALISTA III
399006654	JOSENILDO DE OLIVEIRA LIMA	ANALISTA I
399003555	JOSIE RANGEL DE SALES	ANALISTA I
399003705	JOSIKELLY AVELINO DE SOUZA	CONTADOR
399008591	JOSIMAR DEYVISON DE OLIVEIRA LOMAR	ANALISTA II
399007281	JOSIMARA QUINTANILHA MONTEIRO DA COSTA	TÉCNICO ADMINISTRATIVO II
399008564	JOYCE CAMARGO DA SILVA	TÉCNICO ADMINISTRATIVO I
399010321	JOYCE DE ALMEIDA CORTINES	ANALISTA III
399003381	JOYCE DE ANDRADE OLIVEIRA BORGATTI	CONTADOR
399001219	JOYCE DE OLIVEIRA SILVA	ANALISTA I
399008972	JOYCE DOS SANTOS ANNIBAL	TÉCNICO ADMINISTRATIVO II
399008351	JOYCE DOS SANTOS ROBERTO VALENTIM	ANALISTA II
399007375	JOYCE OLIVEIRA DA SILVA	ANALISTA III
399007327	JOZINEI REIS DA SILVA	TÉCNICO ADMINISTRATIVO II
399006511	JUAN CARLOS CAVALCANTI FERREIRA	ANALISTA II
399000103	JUAN DOS SANTOS AZEREDO	TÉCNICO ADMINISTRATIVO II
399000114	JUAN DOS SANTOS AZEREDO	ANALISTA TI
399008961	JUAN GOMES NOVO	ANALISTA II
399007307	JULIA BELISARIO	ANALISTA II
399003611	JULIA CABRAL MENDONCA	ANALISTA III
399003871	JULIA COUTINHO MARINHO	ANALISTA II
399006264	JULIA DE SOUZA MOTTA	ANALISTA II
399010372	JULIA DE SOUZA PALHA	TÉCNICO ADMINISTRATIVO II
399006778	JULIA DE SOUZA ROXO	ANALISTA III
399008901	JULIA DICK PIMENTA DA SILVA	ANALISTA I
399001981	JULIA ESCREW JUNQUEIRA RODRIGUES	ANALISTA I
399009578	JULIA FERNANDA FERREIRA DA SILVA	ANALISTA II
INSCRIÇÃO	NOME	CARGO
399008015	JULIA MARIA ALVES PAES	ANALISTA I
399007170	JULIA MARINS SILVA DE SOUZA	ANALISTA II
399001207	JULIA PINHEIRO MORAES PINTO	ANALISTA III
399008560	JULIA RAPOSO SANTANA GUIMARAES	ANALISTA III
399002510	JULIA RAULINO BAHIA FALCAO	TÉCNICO ADMINISTRATIVO I
399010588	JULIA RODRIGUES KLAFKE	ANALISTA I
399010596	JULIA RODRIGUES KLAFKE	ANALISTA II
399004580	JULIA RODRIGUES MARTINS DE FARIA	ANALISTA II
399005662	JULIA VIANA SANTOS	TÉCNICO ADMINISTRATIVO I
399005663	JULIA VIANA SANTOS	ANALISTA II
399005573	JULIANA BAPTISTA TORRES	ANALISTA III
399006730	JULIANA BARRETO CAMPOS	ANALISTA II
399003139	JULIANA BRITO FIDELIS	TÉCNICO ADMINISTRATIVO II
399001976	JULIANA BURICHE DE ALMEIDA	ANALISTA II
399007857	JULIANA CAMPOS SIMOES	ANALISTA III
399003213	JULIANA CAMPOS SOUZA	ANALISTA II
399009265	JULIANA CHAVES PEREIRA DE ALMEIDA MUNIZ	ANALISTA II
399006175	JULIANA CORREIA BOARETO	TÉCNICO ADMINISTRATIVO II
399001054	JULIANA DA COSTA RUGERO RODRIGUES	ANALISTA I

399010845	JULIANA DA SILVA GOMES HERBSTER	TÉCNICO ADMINISTRATIVO II
399009535	JULIANA DA SILVA NAVARRO	TÉCNICO ADMINISTRATIVO II
399008162	JULIANA DA SILVA PEREIRA	TÉCNICO ADMINISTRATIVO II
399007406	JULIANA DE ANDRADE LAURINDO	TÉCNICO ADMINISTRATIVO II
399007412	JULIANA DE ANDRADE LAURINDO	ANALISTA III
399006483	JULIANA DOS ANJOS SILVA ABREU	ANALISTA III
399009417	JULIANA FIGUEIREDO MARIANO	ANALISTA II
399010029	JULIANA MAXIMO DE JESUS BORGES	ANALISTA II
399004320	JULIANA MELO DE SA	ANALISTA II
399000422	JULIANA NASCIMENTO LIMA	ANALISTA I
399010009	JULIANA OLIVEIRA NUNES FERREIRA	TÉCNICO ADMINISTRATIVO I
INSCRIÇÃO	NOME	CARGO
399009198	JULIANA PERALVA DOMINGUES	CONTROLADOR
399007410	JULIANA ROSA SOARES LIMA	TÉCNICO ADMINISTRATIVO II
399003069	JULIANA SALES CARNEIRO	ANALISTA II
399003920	JULIANA SANTOS DE SOUZA	ANALISTA III
399007058	JULIANA SIMOES ANDRADE	ANALISTA I
399002454	JULIANA SOUZA DA SILVA	ANALISTA II
399009990	JULIANA SOUZA PASSARELLI DE CARVALHO	CONTROLADOR
399005255	JULIANA TRAVASSOS FIGUEIRO	ANALISTA II
399002285	JULIANA VIANA PESSANHA CAIRO	ANALISTA II
399003369	JULIANA VITORIA CERQUEIRA VIEIRA AFFONSO	ANALISTA I
399007816	JULIANA VITORIA DOS SANTOS BIGATTI	TÉCNICO ADMINISTRATIVO II
399006672	JULIANE APARECIDA SILVA AGUIAR	ANALISTA I
399005788	JULIANE BARCELOS PECANHA SOUZA	TÉCNICO ADMINISTRATIVO I
399010030	JULIANE BARCELOS PECANHA SOUZA	TÉCNICO ADMINISTRATIVO II
399008027	JULIENNE FIGUEIRA TOMPSON	TÉCNICO ADMINISTRATIVO II
399001177	JULIETE CORDEIRO DA SILVA	TÉCNICO ADMINISTRATIVO I
399001931	JULIETE DA CONCEICAO DOS SANTOS	ANALISTA I
399004334	JULIO CESAR CRUZ DE CARVALHO	ANALISTA II
399011045	JULIO CESAR DE MATTOS	TÉCNICO ADMINISTRATIVO II
399010218	JULIO CESAR DEGANI MACHADO	CONTADOR
399002995	JULIO CESAR DUTRA FREITAS	ANALISTA III
399000438	JULIO CESAR RIBEIRO PASSOS	ANALISTA II
399000687	JULIO CESAR SANTOS COSTA	TÉCNICO ADMINISTRATIVO II
399001930	JULIO CESAR SOUSA DA COSTA	ANALISTA II
399010230	JULIO CEZAR GOMES DE OLIVEIRA	ANALISTA III
399009229	JULIO CRISTIANO GONCALVES DOS SANTOS	ANALISTA II
399001268	JULLIA FERREIRA DE SOUZA DOMINGOS	ANALISTA III
399010324	JULLIENE COUTO BAPTISTA	ANALISTA II
INSCRIÇÃO	NOME	CARGO
399009453	JULLYANNA FERREIRA PEREIRA	TÉCNICO ADMINISTRATIVO I
399002263	JULY MIRIAM PIRES BELGA MACHADO	ANALISTA III
399001463	JULYANA MENEZES FERNANDES	ANALISTA II
399002480	JUSSARA DE SOUZA FREITAS	TÉCNICO ADMINISTRATIVO II
399003282	KAILANI COSTA DE SOUZA BORDONI	ANALISTA II
399010240	KAIO NASCIMENTO SANTOS	TÉCNICO ADMINISTRATIVO II
399003074	KAIO NOVAES DE ARAUJO	ANALISTA II
399002590	KAIO VICTOR DE CASTRO LUZ	TÉCNICO ADMINISTRATIVO I
399007861	KAMYLLA RODRIGUES LACLAUD	TÉCNICO ADMINISTRATIVO II

399005729	KAREL VAZ LIQUER	TÉCNICO ADMINISTRATIVO II
399005517	KAREN ALVES DE OLIVEIRA	TÉCNICO ADMINISTRATIVO II
399004321	KAREN CRISTINA COUTINHO ALVES	ANALISTA II
399001850	KAREN DE ARRUDA SANTOS	ANALISTA III
399005917	KAREN MARIANE PEREIRA PAZ DE ALMEIDA LIMA	TÉCNICO ADMINISTRATIVO I
399004191	KAREN NOVAES CASTELLAR	ANALISTA II
399008795	KAREN ROSA DE ALMEIDA	TÉCNICO ADMINISTRATIVO II
399002878	KAREN TUZE SILIVANIA DA SILVA	TÉCNICO ADMINISTRATIVO II
399010141	KARIN CARDOSO ALVES	ANALISTA III
399000449	KARINA DA COSTA CAMARGO	ANALISTA III
399008238	KARINA FERREIRA DOS SANTOS	ANALISTA III
399007360	KARINA SILVA PEREIRA AMBROZINO	TÉCNICO ADMINISTRATIVO II
399000416	KARINE ALIPIO SEVIOTTI	ANALISTA III
399002681	KARINE MELLO GONCALVES	ANALISTA I
399010895	KARINE PESSANHA SUETH	CONTADOR
399005062	KARINE RODRIGUES DE SOUZA	CONTROLADOR
399005184	KARINE SILVA AGAPITO DO AMPARO	CONTADOR
399011031	KARINNE CARVALHO BOMFIM	ANALISTA II
399007388	KARLA FERNANDA FERREIRA CARNEIRO	TÉCNICO ADMINISTRATIVO I
399007229	KARLA LACERDA CALABROT FERREIRA	ANALISTA I
INSCRIÇÃO	NOME	CARGO
399007082	KARLA TIENGO DE SOUZA	ANALISTA II
399002197	KARLUS SOUZA VIEIRA DE MORAES	CONTROLADOR
399003811	KAROLAYNNE DA CONCEICAO MARTINS GARCIA	ANALISTA I
399006340	KAROLINE DE OLIVEIRA MORAES	ANALISTA II
399004945	KAROLYN DESA TEIXEIRA MARANGON	ANALISTA III
399001131	KARUME FERNANDES AMORIM	ANALISTA II
399008510	KASSIA FIGUEIREDO DA SILVA NAVARRO	TÉCNICO ADMINISTRATIVO II
399005269	KASSIO DE ANDRADE DA SILVA COSTA	ANALISTA I
399008854	KATELLEN MYLLENA DE SOUZA BRITO	ANALISTA II
399001910	KATHELYN MARIA MONTEIRO	CONTROLADOR
399010952	KATIA DE JESUS GOMES	TÉCNICO ADMINISTRATIVO II
399007339	KATIA LOPES PEREIRA	TÉCNICO ADMINISTRATIVO I
399005167	KATIA PACHECO FIGUEIREDO	TÉCNICO ADMINISTRATIVO II
399008562	KATIA RENATA GOMES PACHECO	ANALISTA I
399008993	KATIA RIOS NOBREGA DE MELLO	ANALISTA III
399011046	KATIA SANTOS DE LIMA	TÉCNICO ADMINISTRATIVO II
399000337	KATIA SILVA MOREIRA AMARO	ANALISTA II
399007314	KATIA TIBAU ALBUQUERQUE	ANALISTA III
399005588	KATUCHA CUNHA COUTINHO	ANALISTA III
399009301	KAUAN DOS SANTOS MARTINS	ANALISTA II
399000174	KAYLANE MENDONCA DESIDERIO DA CONCEICAO	TÉCNICO ADMINISTRATIVO II
399001390	KAYLLANE FERNANDES PEREIRA DIAS	ANALISTA II
399006623	KEILA CARLA DOS SANTOS	TÉCNICO ADMINISTRATIVO II
399007843	KEILA DA SILVA CARDOSO	ANALISTA III
399005002	KEILA NEVES DA SILVA LANA	ANALISTA II
399007398	KELEN DE SOUZA BRITES	CONTROLADOR
399010909	KELLINI RANGEL RODRIGUES	ANALISTA III
399001627	KELLY ALVES DE SA	TÉCNICO ADMINISTRATIVO II
INSCRIÇÃO	NOME	CARGO

399002742	KELLY CRISTINE SILVA LINO	ANALISTA II
399007302	KELLY DE AZEVEDO DOS SANTOS	ANALISTA I
399008259	KELLY GOMES GIRON	ANALISTA II
399002949	KEMILY DE FATIMA DA SILVA DOS REIS	TÉCNICO ADMINISTRATIVO II
399007073	KENNYA TORRES ANDRADE	TÉCNICO ADMINISTRATIVO I
399005593	KERCIA HELENA DE SANTANA GREMIAO AZEVEDO	CONTROLADOR
399006059	KETHELLYN MONTEIRO DO NASCIMENTO	TÉCNICO ADMINISTRATIVO I
399002027	KEVEN ARAUJO DA COSTA	ANALISTA III
399000764	KEVEN COSTA DOS SANTOS	ANALISTA II
399001814	KEVENLY DA COSTA RIBEIRO	ANALISTA II
399001034	KEVIN ALVES DUARTE DOS SANTOS	ANALISTA II
399000268	KEZIA LIMA DA CRUZ VASCONCELOS	TÉCNICO ADMINISTRATIVO II
399007196	KHALFANI MELO MACEDO	CONTADOR
399004258	KIZZY MARINS VICTOR FREITAS	ANALISTA I
399008435	KLEYCIELLEN DE ALMEIDA MARTINS	ANALISTA III
399011105	KLEYSON DE JESUS DIAS	ANALISTA II
399007576	KLEYTON CAMARA LAIA	ANALISTA III
399007566	LAIS CARDOSO MARCHON	ANALISTA I
399008061	LAIS CRISTINNY CRUZ ARAUJO	ANALISTA II
399003412	LAIS GOMES SANTOS	TÉCNICO ADMINISTRATIVO II
399011114	LAISE DIAS SOARES	CONTROLADOR
399003849	LANDERSON MARCALDA SILVA RAMOS	TÉCNICO ADMINISTRATIVO I
399007876	LARA DE ANDRADE	ANALISTA II
399009954	LARA DE PAULA CONCEICAO	ANALISTA I
399003948	LARA EMILY CARDOSO DE FARIA	TÉCNICO ADMINISTRATIVO II
399005501	LARA ROCHA DA SILVA	TÉCNICO ADMINISTRATIVO II
399006950	LARA ROCHA MONTEIRO	CONTROLADOR
399006273	LARA VIEIRA TAVARES	ANALISTA II
399006745	LARISSA CAMARGO SILVA RAMOS	ANALISTA I
399002050	LARISSA CORDEIRO DE AZAVEDO	ANALISTA I
399000935	LARISSA COSTA LIMA	ANALISTA II
INSCRIÇÃO	NOME	CARGO
399001384	LARISSA CRISTINE DA FONSECA GONSO	ANALISTA I
399009493	LARISSA DE CASTRO MARCAO FERREIRA	ANALISTA II
399009677	LARISSA DE OLIVEIRA PEREIRA	ANALISTA II
399001536	LARISSA DIAS LOPES	ANALISTA II
399004173	LARISSA DOS SANTOS DE MEIRA	ANALISTA II
399001173	LARISSA ELAINE PEREIRA VIEIRA	ANALISTA II
399007299	LARISSA FERREIRA DE SA	ANALISTA II
399005207	LARISSA GALDINO ALCANTARA DOS ANJOS	ANALISTA III
399002525	LARISSA MARTINS DE OLIVEIRA	ANALISTA II
399007995	LARISSA MILENE AUGUSTO DA SILVA	ANALISTA II
399001042	LARISSA NOVATO DE LIMA	ANALISTA I
399001545	LARISSA ROCHA GARCIA MEIRELLES	ANALISTA II
399001675	LARISSA RODRIGUES ESPINDOLA	ANALISTA II
399005757	LARISSA SANTOS PITANGUEIRA	TÉCNICO ADMINISTRATIVO II
399003826	LARISSA SILVA DA COSTA	ANALISTA I
399003858	LARISSA SILVA DA COSTA	ANALISTA II
399008335	LARISSA SILVA KRESPAINE	ANALISTA II
399008458	LARISSA SILVA PAULA	ANALISTA I
399007736	LARISSA SOUZA MARINS	ANALISTA II

399008476	LARISSA TAMARA DE MEDEIROS CORREA BRITO	TÉCNICO ADMINISTRATIVO II
399001048	LARYSSA DA SILVA VALENTIM	TÉCNICO ADMINISTRATIVO II
399000335	LARYSSA DE JESUS SILVEIRA DA SILVA	ANALISTA I
399002131	LARYSSA FERREIRA CANDIDO DA SILVA	ANALISTA II
399000308	LARYSSA GUIMARAES DO NASCIMENTO	TÉCNICO ADMINISTRATIVO II
399006230	LARYSSA GUIMARAES PEREIRA DA SILVA	ANALISTA II
399011092	LARYSSA RODRIGUES DE LIMA	TÉCNICO ADMINISTRATIVO II
399003651	LAUDIRA DA SILVA AZEVEDO MATTOS	TÉCNICO ADMINISTRATIVO I
399005822	LAURA AMARAL DA CRUZ	ANALISTA II
INSCRIÇÃO	NOME	CARGO
399007260	LAURA MARIA DEL GEORGE FERREIRA	ANALISTA II
399003468	LAURA MARIA MARQUES SANTOS	ANALISTA I
399005075	LAUREN OLIVEIRA DA SILVA	TÉCNICO ADMINISTRATIVO I
399005303	LAURYANE VICTORIA ASSIS DE SOUZA	ANALISTA I
399010764	LAYANNE RAYSSA FERREIRA FAGUNDES	ANALISTA TI
399006295	LAYS BRITO DOS SANTOS NASCIMENTO	TÉCNICO ADMINISTRATIVO II
399002001	LEANDRA AZEREDO GOULART	TÉCNICO ADMINISTRATIVO II
399006693	LEANDRA PEREIRA RANGEL	ANALISTA II
399000061	LEANDRO BILE SILVA	ANALISTA TI
399007530	LEANDRO CARVALHO	TÉCNICO ADMINISTRATIVO II
399009349	LEANDRO CARVALHO DE SOUZA MORAIS	ANALISTA II
399007520	LEANDRO CARVALHO PINTO FILHO	ANALISTA I
399010211	LEANDRO CASTILHO NUNES DE OLIVEIRA	ANALISTA II
399007570	LEANDRO COSTA CORREA	TÉCNICO ADMINISTRATIVO II
399004213	LEANDRO DA SILVA	ANALISTA II
399005781	LEANDRO DA SILVA	ANALISTA I
399008223	LEANDRO DA SILVA COSTA	ANALISTA I
399005697	LEANDRO DE JESUS SILVA	TÉCNICO ADMINISTRATIVO II
399006561	LEANDRO DE MELO BONFIM	TÉCNICO ADMINISTRATIVO I
399005431	LEANDRO DE OLIVEIRA SANTOS	ANALISTA TI
399010858	LEANDRO DOS SANTOS BRASIL	ANALISTA II
399006490	LEANDRO DOS SANTOS LEORNE	ANALISTA TI
399001979	LEANDRO GONCALVES LIMA	CONTROLADOR
399006520	LEANDRO GUIMARAES DE MELLO	ANALISTA II
399006519	LEANDRO GUIMARES DE MELLO	ANALISTA I
399011171	LEANDRO LEITE DE MARINS	CONTADOR
399002450	LEANDRO LUIZ DE OLIVEIRA	ANALISTA II
399008306	LEANDRO MENEZES DA SILVA	TÉCNICO ADMINISTRATIVO II
399004963	LEANDRO MIRANDA	ANALISTA I
399004975	LEANDRO MIRANDA	ANALISTA II
INSCRIÇÃO	NOME	CARGO
399003447	LEANDRO NASCIMENTO RIBEIRO JUNIOR	ANALISTA II
399010640	LEANDRO QUEIROZ RAMOS	TÉCNICO ADMINISTRATIVO II
399010783	LEANDRO QUEIROZ RAMOS	TÉCNICO ADMINISTRATIVO I
399004919	LEANDRO ROHR DA SILVA	ANALISTA I
399009327	LEANDRO TAVARES DE PAULA	TÉCNICO ADMINISTRATIVO I
399003798	LEANDRO TELLES SANTOS	TÉCNICO ADMINISTRATIVO II
399005231	LEIA MARTINS ALVES	TÉCNICO ADMINISTRATIVO I
399007243	LEILA DA COSTA RIBEIRO MOREIRA	TÉCNICO ADMINISTRATIVO II
399008920	LEILA MARINS SARMENTO	ANALISTA III
399008220	LENI GUEDES MONTEIRO MACEDO	TÉCNICO ADMINISTRATIVO II
399008785	LENNON TOLEDO ROSESTOLATO	ANALISTA I

399008056	LEOLO LOPES SANTOS	TÉCNICO ADMINISTRATIVO II
399002654	LEONAM EDUARDO DE ABREU	TÉCNICO ADMINISTRATIVO I
399008279	LEONAM SIQUEIRA DA SILVA	ANALISTA III
399008289	LEONAM SIQUEIRA DA SILVA	CONTROLADOR
399003767	LEONAN DA CUNHA MORAES	TÉCNICO ADMINISTRATIVO I
399003405	LEONARDO ALVES RODRIGUES	ANALISTA I
399010406	LEONARDO AUGUSTO XAVIER CAMPOS	CONTROLADOR
399004382	LEONARDO COSTA ANDRADE DA SILVA	CONTADOR
399009536	LEONARDO CRUZ DA SILVA	CONTADOR
399011072	LEONARDO DA CONCEICAO BARBOSA	CONTADOR
399004776	LEONARDO DA CONCEICAO SILVA	ANALISTA II
399005174	LEONARDO DA CONCEICAO SILVA	TÉCNICO ADMINISTRATIVO I
399010189	LEONARDO DA SILVA FONSECA	ANALISTA III
399008297	LEONARDO DA SILVA SANDES	ANALISTA III
399007495	LEONARDO DA SILVA SANTOS	ANALISTA II
399007528	LEONARDO DA SILVA SANTOS	ANALISTA III
399005132	LEONARDO DAMASCENO SILVA	ANALISTA TI
INSCRIÇÃO	NOME	CARGO
399010551	LEONARDO DE ALMEIDA PINHEIRO	ANALISTA II
399009789	LEONARDO DE SOUZA	TÉCNICO ADMINISTRATIVO II
399007157	LEONARDO DO NASCIMENTO COUTINHO	ANALISTA II
399000230	LEONARDO DOS ANJOS ONOFRE	ANALISTA II
399007063	LEONARDO ERTAL TRINDADE ZAMBONELLI	ANALISTA II
399001065	LEONARDO MATOS FERNANDES	ANALISTA II
399006927	LEONARDO MELO FONSECA	CONTROLADOR
399008363	LEONARDO MESQUITA NUNES NASCIMENTO	TÉCNICO ADMINISTRATIVO II
399007908	LEONARDO OLANDIR DE OLIVEIRA LESSA	TÉCNICO ADMINISTRATIVO II
399000329	LEONARDO OTAVIO DA SILVA	TÉCNICO ADMINISTRATIVO I
399000299	LEONARDO PEREIRA DA SILVA	ANALISTA I
399002452	LEONARDO PEREIRA NERI DE ALMEIDA	TÉCNICO ADMINISTRATIVO II
399002826	LEONARDO RABELLO DE LIMA	ANALISTA II
399006767	LEONARDO RAPOSO LEONARDO	CONTROLADOR
399006497	LEONARDO SILVA ALVES	TÉCNICO ADMINISTRATIVO I
399008340	LEONARDO TAVARES GONALVES	TÉCNICO ADMINISTRATIVO II
399007337	LEONARDO VASCONCELOS DE AZEVEDO	TÉCNICO ADMINISTRATIVO I
399002355	LETICIA ANTUNES DOS SANTOS	ANALISTA II
399001697	LETICIA CARMEM COSTA CANELA	ANALISTA II
399007457	LETICIA DA SILVA MOREIRA	ANALISTA III
399008443	LETICIA DA SILVA PEREIRA	ANALISTA II
399008218	LETICIA DE ANDRADE AREIAS	ANALISTA III
399006189	LETICIA DE ARAUJO SANTIAGO	ANALISTA I
399009319	LETICIA FERNANDES MEIRINHO	ANALISTA III
399003753	LETICIA FORMAN	TÉCNICO ADMINISTRATIVO I
399004630	LETICIA GONCALVES DE ANDRADE	TÉCNICO ADMINISTRATIVO II
INSCRIÇÃO	NOME	CARGO
399011082	LETICIA MONTEIRO DE MARINS GOULART MALMAN	ANALISTA III
399002722	LETICIA OLIVEIRA SOUZA REIS	ANALISTA II
399006836	LETICIA REIS DO NASCIMENTO	ANALISTA II
399007049	LETICIA REZENDE LOPES	TÉCNICO ADMINISTRATIVO II
399006971	LETICIA SANTOS FERREIRA	ANALISTA II

399005559	LETICIA SILVA FELIX	ANALISTA II
399008374	LETICIA SOUZA DE ALMEIDA ANTUNES DE FARIA	ANALISTA I
399000857	LETICIA VEIGA DE OLIVEIRA	TÉCNICO ADMINISTRATIVO II
399005196	LETICYA RODRIGUES GOULART	ANALISTA II
399007874	LIGERIA DA SILVA COIMBRA	ANALISTA III
399000997	LIDIA FARIA DA SILVA	TÉCNICO ADMINISTRATIVO II
399006473	LIDIA MELLO TORRES	ANALISTA II
399002464	LIDIANE ALVES DE SOUZA	ANALISTA II
399010391	LIDIANE BRAGA FURTADO	TÉCNICO ADMINISTRATIVO II
399010572	LIDIANE DE ARAUJO BUENO	TÉCNICO ADMINISTRATIVO II
399003056	LIDIANE LOPES MARQUES	ANALISTA II
399010831	LIDIANE PINHEIRO DO ESPIRITO SANTO	ANALISTA I
399010835	LIDIANE PINHEIRO DO ESPIRITO SANTO	ANALISTA III
399003995	LIDIANE SILVEIRA FERREIRA DA FONSECA LUIZ	TÉCNICO ADMINISTRATIVO II
399005977	LIGIA MOREIRA BASTOS PENNAS	ANALISTA II
399007257	LIGIA SOUZA BORGES	ANALISTA II
399007780	LILIAN FLOR RODRIGUES	TÉCNICO ADMINISTRATIVO II
399009291	LINCOLN PEREIRA INNOCENCIO	ANALISTA II
399007270	LIVIA BITTENCOURT COELHO LEAL	ANALISTA III
399002932	LIVIA BOMFIM ZOTTOLO	ANALISTA II
399007677	LIVIA BORGES QUINTANILHA SOUZA	ANALISTA II
399005136	LIVIA CARLA ROCHA GOMES	TÉCNICO ADMINISTRATIVO II
399003102	LIVIA CLEIA DE SOUZA SILVA SANT ANNA	ANALISTA II
399010184	LIVIA DE JESUS GOLTARA OLIVEIRA	TÉCNICO ADMINISTRATIVO II
399010242	LIVIA DE JESUS GOLTARA OLIVEIRA	ANALISTA III
399007838	LIVIA DOS SANTOS BARRETO	TÉCNICO ADMINISTRATIVO I
INSCRIÇÃO	NOME	CARGO
399007852	LIVIA DOS SANTOS BARRETO	ANALISTA II
399002960	LIVIA HELOINA DA SILVA ALVARENGA	ANALISTA II
399003599	LIVIA OLIVEIRA DO NASCIMENTO	ANALISTA I
399007683	LIVIA RAQUEL GOMES BARBOZA	ANALISTA III
399008043	LIVIA SANTOS PECANHA	ANALISTA II
399007363	LIZANDRA DAMASCENO DE OLIVEIRA	CONTROLADOR
399004307	LIZANDRA GOULART MONTEIRO DE PINHO	TÉCNICO ADMINISTRATIVO II
399009941	LOHANE DOS SANTOS SOUSA ALVES CAMPOS	ANALISTA I
399006991	LORELAINÉ SANTA ROSA CHEREM	ANALISTA III
399006310	LORELLAY REGINA DA SILVA RODRIGUES NATAL CARDOSO	CONTROLADOR
399006252	LORENA AMARAL MOTTA	ANALISTA III
399004938	LORENA BARROS SERRALHEIRO	ANALISTA II
399010754	LORENA BENITES MACHADO	ANALISTA I
399010765	LORENA BENITES MACHADO	ANALISTA II
399007128	LORENA CARVALHO DA SILVA	ANALISTA II
399001198	LORENA COSTA SILVA	TÉCNICO ADMINISTRATIVO I
399004972	LORENA DOS ANJOS SANTOS	ANALISTA I
399000221	LORENA DUARTE MESQUITA	ANALISTA II
399004503	LORENA LUIZA TELES LAGE	ANALISTA I
399008614	LORENA SALGADO DE AZEVEDO BERNARDO	ANALISTA II
399008634	LORENA SALGADO DE AZEVEDO BERNARDO	ANALISTA I
399005206	LORENA SILVA TATO	ANALISTA I

399006868	LORIAN DEL PRETE DA ROCHA	ANALISTA II
399005594	LORRAINE PEREIRA DE FREITAS	ANALISTA TI
399001726	LORRAN CRISTIAN CRUZ DE OLIVEIRA	ANALISTA I
399005865	LORUAMA FERREIRA FERNANDES	TÉCNICO ADMINISTRATIVO I
399005659	LOUIS OLYMPIO DE OLIVEIRA XAVIER	TÉCNICO ADMINISTRATIVO II
399005445	LOUISE FERREIRA SAMPAIO	ANALISTA III
INSCRIÇÃO	NOME	CARGO
399010150	LOUISE MARCELLE CALDAS SANTOS COSTA	ANALISTA I
399007998	LOUISE VICTORIA NEVES FELES	ANALISTA II
399003020	LUAN BENDIA DE LIMA	ANALISTA II
399008132	LUAN MARCUS GARCIA SIQUEIRA	TÉCNICO ADMINISTRATIVO II
399007523	LUAN MONTEIRO DA SILVA	ANALISTA TI
399005987	LUAN PAULO VIEIRA RODRIGUES DE SOUSA	ANALISTA I
399005990	LUAN PAULO VIEIRA RODRIGUES DE SOUSA	ANALISTA II
399002760	LUANA DA CUNHA SILVA	TÉCNICO ADMINISTRATIVO II
399004896	LUANA DA SILVA BARBOSA COUTO	ANALISTA II
399007734	LUANA DE ALMEIDA LESSA	TÉCNICO ADMINISTRATIVO II
399002343	LUANA DOS SANTOS FONSECA	ANALISTA II
399001525	LUANA DOS SANTOS MORAES	ANALISTA II
399007101	LUANA GOMES VIEIRA DE CASTRO LIMA	ANALISTA II
399003514	LUANA LEAL MATTOS PINHO DA SILVA	TÉCNICO ADMINISTRATIVO I
399004514	LUANA LOPES NUNES	ANALISTA II
399007943	LUANA MARA DE SOUSA MENESES	TÉCNICO ADMINISTRATIVO II
399008112	LUANA NUNES RODRIGUES DIAS AZEREDO	TÉCNICO ADMINISTRATIVO II
399003173	LUANA OLIVEIRA DA CONCEICAO	TÉCNICO ADMINISTRATIVO II
399004455	LUANA RAMOS CAMPOS DE ARAUJO	TÉCNICO ADMINISTRATIVO II
399004792	LUANA RODRIGUES DA SILVA	ANALISTA II
399009248	LUANA SILVA DE CARVALHO	ANALISTA II
399007941	LUANA VIANA DE LUCENA	TÉCNICO ADMINISTRATIVO II
399006500	LUANDA ASSIS MORGADO	ANALISTA II
399001681	LUANDER DA CRUZ RODRIGUES DE SOUSA	ANALISTA I
399008721	LUANE FATIMA DE SOUZA FONSECA	TÉCNICO ADMINISTRATIVO II
399006239	LUANY GARCIA SILVA	CONTROLADOR
399007164	LUARA DA SILVA DO CANTO	ANALISTA II
399003943	LUARA FALCAO DE SOUZA	ANALISTA II
399000696	LUCAS ALVES BRUM	ANALISTA II
399005950	LUCAS AZEVEDO DA SILVA	ANALISTA I
INSCRIÇÃO	NOME	CARGO
399005114	LUCAS BARRETO DE MELLO E ALVIM	TÉCNICO ADMINISTRATIVO II
399008294	LUCAS BARROSO FELIX	ANALISTA I
399003658	LUCAS BRITO DE MELO	ANALISTA I
399006293	LUCAS CARVALHO ARAUJO	ANALISTA I
399006016	LUCAS CAVALCANTI NETTO	ANALISTA II
399001747	LUCAS COSTA PALMARES	ANALISTA II
399002716	LUCAS CUNHA VIEIRA DIAS	TÉCNICO ADMINISTRATIVO II
399006167	LUCAS DA SILVA FONSECA	ANALISTA II
399001405	LUCAS DA SILVA SOUZA DE OLIVEIRA	ANALISTA II
399007298	LUCAS DA SILVA VANAZIEL	ANALISTA I
399002150	LUCAS DE AZEVEDO PESSANHA	ANALISTA II

399006587	LUCAS DE OLIVEIRA CARVALHO	ANALISTA III
399006590	LUCAS DE OLIVEIRA CARVALHO	TÉCNICO ADMINISTRATIVO II
399004257	LUCAS DIAS DE LACERDA RODRIGUES DA SILVA	ANALISTA I
399010748	LUCAS DO NASCIMENTO CAVALCANTE	ANALISTA I
399010643	LUCAS DUARTE SANTANA	ANALISTA I
399008130	LUCAS FERREIRA CORREA	ANALISTA II
399005879	LUCAS FERREIRA VIEIRA ALVES	ANALISTA II
399010548	LUCAS FREITAS DE SIQUEIRA	TÉCNICO ADMINISTRATIVO II
399008193	LUCAS GONALVES ROSA	TÉCNICO ADMINISTRATIVO II
399002728	LUCAS GUERRA SILVA	TÉCNICO ADMINISTRATIVO II
399002737	LUCAS GUERRA SILVA	ANALISTA III
399003470	LUCAS HENRIQUE DE BULHOES	ANALISTA I
399002287	LUCAS LADEIRA LOPES PEREIRA	ANALISTA II
399006582	LUCAS LAGO BARBOSA	ANALISTA II
399010633	LUCAS MARINHO IPSEN FERREIRA	ANALISTA I
399008392	LUCAS MARTINS PASSOS	CONTROLADOR
399005889	LUCAS MENDONCA DOS SANTOS	CONTADOR
399001090	LUCAS MENEZES DA SILVA	TÉCNICO ADMINISTRATIVO I
399011077	LUCAS MOTTA DUTRA	ANALISTA III
399010297	LUCAS NATAN COLOIA DA COSTA	TÉCNICO ADMINISTRATIVO I
399003249	LUCAS NOBRE GARRIDO	ANALISTA III
INSCRIÇÃO	NOME	CARGO
399002083	LUCAS OLIVEIRA LOPES	ANALISTA I
399010153	LUCAS OLIVEIRA DE AZEVEDO	ANALISTA II
399007462	LUCAS PEREIRA CARNEIRO	ANALISTA III
399000468	LUCAS PEREIRA DA CRUZ SILVA	ANALISTA I
399002781	LUCAS PESSANHA DE FREITAS	ANALISTA II
399008267	LUCAS QUINTAO PEREIRA	ANALISTA II
399003206	LUCAS RAMOS BITTENCOURT	CONTADOR
399003212	LUCAS RAMOS BITTENCOURT	ANALISTA II
399001695	LUCAS RAMOS FERNANDES	ANALISTA III
399006993	LUCAS ROCHA DUTRA	ANALISTA II
399001309	LUCAS RODRIGUES BARRETO	ANALISTA I
399009283	LUCAS SALVIANO DA SILVA SOARES	CONTADOR
399003594	LUCAS SILVA BESERRA	ANALISTA III
399007839	LUCAS SIMONIN GOMES	TÉCNICO ADMINISTRATIVO II
399009159	LUCCA DELLA MONICA ROMANDINI	TÉCNICO ADMINISTRATIVO II
399000855	LUCCIANO BARROS CAMPOS	ANALISTA II
399003676	LUCIA AZEVEDO DAMASCENO	TÉCNICO ADMINISTRATIVO II
399010813	LUCIA HELENA GIMENEZ ARMESTO	CONTROLADOR
399003718	LUCIA HELENA ROCHA DE PAIVA	ANALISTA II
399008474	LUCIA MELLO DA SILVA SANTOS	ANALISTA III
399006528	LUCIA TOWNSEND MONTEIRO DA SILVA	ANALISTA III
399003693	LUCIANA BAPTISTA DOS SANTOS NAVES	ANALISTA III
399005792	LUCIANA BONFANTE DE SOUZA	CONTROLADOR
399007791	LUCIANA DA CONCEICAO SANTOS	ANALISTA III
399006817	LUCIANA DA COSTA MARTINS RODRIGUES	ANALISTA II
399009962	LUCIANA DE JESUS BATISTA	ANALISTA II
399007862	LUCIANA DE SANTANA MOURA DE LIMA	ANALISTA II
399007789	LUCIANA FREITAS MASSUNO	TÉCNICO ADMINISTRATIVO II
399007338	LUCIANA GOMES ASSAD	ANALISTA III
INSCRIÇÃO	NOME	CARGO

399007006	LUCIANA MARIA CARDOSO ARRUDA	TÉCNICO ADMINISTRATIVO I
399009660	LUCIANA MESQUITA BARROS	ANALISTA I
399009663	LUCIANA MESQUITA BARROS	ANALISTA II
399006392	LUCIANA MESQUITA PEREIRA	ANALISTA III
399003271	LUCIANA NETO DOS SANTOS SILVA PEREIRA	ANALISTA II
399006161	LUCIANE ALVES ROCHA BARBOSA DIAS	ANALISTA II
399003166	LUCIANE ASSUMPCAO DA SILVA	ANALISTA I
399008715	LUCIANO BISPO PIRES	CONTADOR
399010363	LUCIANO CAMPOS DIAS	TÉCNICO ADMINISTRATIVO I
399006881	LUCIANO DA SILVA CHAGAS	ANALISTA II
399000126	LUCIANO DE SOUZA FERREIRA	ANALISTA I
399008189	LUCIANO IBRAIM XAVIER	CONTADOR
399007004	LUCIANO LEANDRO SILVA	ANALISTA II
399004998	LUCIANO LUIZ TARDIN FIGUEIREDO	ANALISTA II
399004999	LUCIANO LUIZ TARDIN FIGUEIREDO	TÉCNICO ADMINISTRATIVO I
399000002	LUCIANO REIS DA SILVA JUNIOR	CONTADOR
399010726	LUCIELLE DA SILVA CONTINENTINO	TÉCNICO ADMINISTRATIVO II
399007445	LUCIENE ALVES DE OLIVEIRA	CONTADOR
399000770	LUCIENE DA SILVA PINTO	TÉCNICO ADMINISTRATIVO II
399002518	LUCINEIA DOS SANTOS CRISTO	ANALISTA II
399009169	LUCIO NUNES DE MORAIS JUNIOR	ANALISTA TI
399001217	LUCRECIA TELES DA SILVA	ANALISTA II
399000469	LUDMILA BARBOZA DE MACEDO	TÉCNICO ADMINISTRATIVO II
399000509	LUDMILA BARBOZA DE MACEDO	ANALISTA III
399006527	LUDMILA TAVEIRA SANTOS	ANALISTA III
399006994	LUHEN MARIA GONCALVES DE OLIVEIRA	ANALISTA II
399007318	LUIGI TEIXEIRA SILVA	ANALISTA II
399010085	LUIS ANTONIO FILHO	CONTADOR
399010269	LUIS EDUARDO DE TOLEDO	ANALISTA II
399005687	LUIS FELIPE DA SILVA MARINHO	TÉCNICO ADMINISTRATIVO I
INSCRIÇÃO	NOME	CARGO
399007754	LUIS FERNANDO DE SOUZA DA ROCHA	TÉCNICO ADMINISTRATIVO II
399005190	LUIS FERNANDO MARTINS COSTA	TÉCNICO ADMINISTRATIVO II
399005191	LUIS FERNANDO MARTINS COSTA	TÉCNICO ADMINISTRATIVO I
399002563	LUIS GUSTAVO DA SILVA FAGUNDES	TÉCNICO ADMINISTRATIVO II
399000749	LUIS HENRIQUE DE SOUZA SANTOS	ANALISTA II
399006738	LUIS HENRIQUE DOS SANTOS LEITE	ANALISTA I
399007883	LUIS PHELIPE DELGADO COSTA	TÉCNICO ADMINISTRATIVO II
399003257	LUIS RENNAN SOUZA VIEIRA	ANALISTA III
399010249	LUIS ROBERTO CASSIANO DE OLIVEIRA	CONTADOR
399010054	LUISA ADIDA DE MOURA	ANALISTA III
399007351	LUIZ ANGELO CARDOSO BARBOSA	TÉCNICO ADMINISTRATIVO II
399007362	LUIZ ANGELO CARDOSO BARBOSA	ANALISTA III
399003481	LUIZ ANTONIO ALVES VIEIRA	ANALISTA I
399007214	LUIZ ANTONIO CARDOSO JUNIOR	ANALISTA I
399007598	LUIZ CARLOS PETERLI JUNIOR	ANALISTA TI
399009572	LUIZ CLAUDIO FERREIRA COUTO	TÉCNICO ADMINISTRATIVO II
399008006	LUIZ CLAUDIO REZINA ESTEVES	ANALISTA I
399006363	LUIZ CLAUDIO RODRIGUES	TÉCNICO ADMINISTRATIVO I
399003722	LUIZ EDUARDO DA SILVA FARIAS	ANALISTA II
399004892	LUIZ EDUARDO DE SOUZA DO SACRAMENTO	ANALISTA II
399007728	LUIZ EDUARDO MACEDO DE LACERDA	ANALISTA III

399008841	LUIZ EDUARDO MARTINS DE MELO	TÉCNICO ADMINISTRATIVO II
399002406	LUIZ EDUARDO RANGEL CORDEIRO DE OLIVEIRA	CONTADOR
399002624	LUIZ FELIPE BELLO SILVA	ANALISTA II
399002636	LUIZ FELIPE BELLO SILVA	TÉCNICO ADMINISTRATIVO I
399007811	LUIZ FELIPE CABRAL BENEVIDES	ANALISTA III
INSCRIÇÃO	NOME	CARGO
399003829	LUIZ FELIPE CUNHA PEREIRA GONCALVES	ANALISTA I
399009035	LUIZ FELIPE GONCALVES VERAS	ANALISTA II
399005425	LUIZ FELIPE NASCIMENTO CRUZ	ANALISTA II
399005489	LUIZ FELIPE NASCIMENTO CRUZ	ANALISTA I
399010011	LUIZ FELIPE SANTOS DA SILVA	TÉCNICO ADMINISTRATIVO I
399000097	LUIZ FELIPE TEOFILIO	ANALISTA II
399000876	LUIZ FERNANDO DA SILVA RAMILO	TÉCNICO ADMINISTRATIVO II
399009059	LUIZ GUSTAVO	ANALISTA I
399004823	LUIZ GUSTAVO BARBOSA DOS SANTOS	ANALISTA I
399008004	LUIZ GUSTAVO CAMARA NUNES	ANALISTA II
399008200	LUIZ HENRIQUE DA CONCEICAO GONCALVES	ANALISTA I
399005334	LUIZ HENRIQUE DE OLIVEIRA RIBEIRO	TÉCNICO ADMINISTRATIVO II
399006790	LUIZ HENRIQUE DE OLIVEIRA TORRES	ANALISTA II
399000610	LUIZ HENRIQUE DE SARACA	ANALISTA II
399002776	LUIZ HENRIQUE OLIVEIRA DOS SANTOS	TÉCNICO ADMINISTRATIVO II
399002513	LUIZ HENRIQUE SILVA DA CONCEICAO	ANALISTA II
399004933	LUIZ MANOEL CAVALCANTE DOS SANTOS	ANALISTA II
399001906	LUIZ RAPHAEL DE MENEZES SODRE	TÉCNICO ADMINISTRATIVO I
399001196	LUIZ ROBERTO CATANHO DE SOUZA	TÉCNICO ADMINISTRATIVO I
399005137	LUIZA ANDRADE DE ASSUMPCAO	TÉCNICO ADMINISTRATIVO II
399010139	LUIZA ARAGON OVALLE	ANALISTA III
399010907	LUIZA CHAVES DE ALMEIDA FONSECA	ANALISTA III
399010921	LUIZA CHAVES DE ALMEIDA FONSECA	ANALISTA II
399000283	LUIZA DE OLIVEIRA BELLOT DE ALMEIDA	ANALISTA II
399004511	LUIZA HELENA PERNAMBUCO DE FRAGA RODRIGUES	ANALISTA II
INSCRIÇÃO	NOME	CARGO
399003218	LUIZA LORENA CORREA	ANALISTA II
399001163	LUIZA NUNES CAETANO DE OLIVEIRA FIGUEIREDO	ANALISTA III
399002939	LUIZA NUNES CAETANO DE OLIVEIRA FIGUEIREDO	ANALISTA II
399009720	LULIA MARIA SILVA RESGALLA	ANALISTA III
399004920	LUZINETH CRISTINA MATOS FEITOSA	ANALISTA III
399010270	MAGALI DA COSTA SILVA	ANALISTA II
399003498	MAGNO DE ABREU	TÉCNICO ADMINISTRATIVO II
399008063	MAGNO MOREIRA ELIAS	TÉCNICO ADMINISTRATIVO II
399008282	MAGNO TOLEDO DA COSTA SANTOS	ANALISTA TI
399006058	MAHEV CURSINO PONTES	ANALISTA I
399009591	MAIANE BARBOSA DE OLIVEIRA	TÉCNICO ADMINISTRATIVO II
399003442	MAIARA ALMEIDA RODRIGUES	ANALISTA I
399000132	MAIARA DE LIMA NEVES	ANALISTA II
399000095	MAIARA GRAZIELE MIRANDA LOMENHA	TÉCNICO ADMINISTRATIVO I
399009048	MAIARA VIEIRA TESTA	ANALISTA II
399005924	MAICON DA ROSA CARVALHO	ANALISTA I
399002484	MAICON DE OLIVEIRA JUVENCIO	ANALISTA III

399006258	MAIKE GOMES BOMFIM	ANALISTA I
399004967	MAIRA BARCELOS HEREDIA DE PAIVA	ANALISTA II
399001986	MAIRA OLIVEIRA DE CARVALHO	ANALISTA II
399003784	MALLENA DA SILVA GAGO	ANALISTA II
399010222	MALTHUS WERZENSSURIO DE ALMEIDA	ANALISTA TI
399007568	MANUEL JACINTO DE BARROS NOVAIS	TÉCNICO ADMINISTRATIVO II
399005933	MANUELA RODRIGUES PINO CID	ANALISTA III
399006188	MANUELE PINHERO DE AGUIAR JARDIM	ANALISTA II
399003612	MARAISA SILVA CHAVES	ANALISTA II
399003911	MARCEL MARTINS RODRIGUES	ANALISTA I
399001846	MARCELA DE CARVALHO JARDIM	ANALISTA II
INSCRIÇÃO	NOME	CARGO
399000350	MARCELA DE OLIVEIRA SANTOS	TÉCNICO ADMINISTRATIVO II
399006719	MARCELA FERREIRA DA SILVA	TÉCNICO ADMINISTRATIVO II
399008054	MARCELA FERREIRA DE MOURA SILVA	ANALISTA TI
399001409	MARCELA HELENA TELIS DE OLIVEIRA	CONTADOR
399010602	MARCELA LACERDA DE OLIVEIRA	ANALISTA III
399007290	MARCELA PEREIRA MENDES	CONTROLADOR
399003280	MARCELA ROSA DE ASSIS RIBEIRO SOUSA	ANALISTA III
399007633	MARCELI MENDES DOS SANTOS SILVA	ANALISTA III
399000838	MARCELLE CAMARGO DA COSTA	TÉCNICO ADMINISTRATIVO II
399000801	MARCELLE CHRISTINA LUIZ PINTO	TÉCNICO ADMINISTRATIVO II
399005094	MARCELLE CRISTINA NOGUEIRA DA CUNHA	TÉCNICO ADMINISTRATIVO II
399000552	MARCELLE NUNES BROAD	TÉCNICO ADMINISTRATIVO II
399005061	MARCELLO DE OLIVEIRA VIANA	TÉCNICO ADMINISTRATIVO II
399007308	MARCELLO DE OLIVEIRA VIANA	TÉCNICO ADMINISTRATIVO I
399002874	MARCELLY DE ALMEIDA MORETE	ANALISTA II
399000554	MARCELLY DINIZ BARRETO	ANALISTA I
399007793	MARCELLY PACHECO DIAS DA SILVA	TÉCNICO ADMINISTRATIVO I
399008077	MARCELO ALMEIDA CARVALHO	ANALISTA III
399007717	MARCELO ATAHUALPA MOREIRA LOPES	TÉCNICO ADMINISTRATIVO II
399001374	MARCELO BARBOSA BRANCO	ANALISTA II
399003787	MARCELO CARDOZO FRANCO	CONTROLADOR
399003788	MARCELO CARDOZO FRANCO	ANALISTA II
399010933	MARCELO CERQUEIRA GONCALVES PASSOS	TÉCNICO ADMINISTRATIVO II
399002772	MARCELO COSTA ALVES	ANALISTA III
399010612	MARCELO COSTA LOPES	TÉCNICO ADMINISTRATIVO II
399003825	MARCELO COUTO	ANALISTA I
INSCRIÇÃO	NOME	CARGO
399002730	MARCELO CRETON DE ALMEIDA	ANALISTA III
399003789	MARCELO CRUZEIRO	ANALISTA II
399003000	MARCELO DA PAZ FERREIRA	ANALISTA II
399010986	MARCELO DA SILVA GOMES HERBSTER	ANALISTA III
399009557	MARCELO DE ALMEIDA SANTOS JUNIOR	ANALISTA II
399007293	MARCELO DE CARVALHO FERREIRA LIMA	ANALISTA III
399007454	MARCELO EDUARDO SANTOS DE MORAES	ANALISTA II
399007766	MARCELO FERREIRA COSTA	TÉCNICO ADMINISTRATIVO I
399005420	MARCELO FRIGOLETTO VIANNA	TÉCNICO ADMINISTRATIVO I
399008888	MARCELO HONORATO	ANALISTA TI
399003763	MARCELO LOPES SANTOS	CONTROLADOR

399005015	MARCELO MEDINA GARCIA FARIA	ANALISTA III
399007350	MARCELO MIRANDA CASTRO	TÉCNICO ADMINISTRATIVO II
399011015	MARCELO MIRANDA CASTRO	ANALISTA III
399006128	MARCELO RIBEIRO NOBRE	TÉCNICO ADMINISTRATIVO II
399001794	MARCELO SANTOS DE OLIVEIRA	ANALISTA II
399001813	MARCELO SANTOS DE OLIVEIRA	ANALISTA I
399003305	MARCELY CONCEICAO CARVALHO FLO- RIANO	ANALISTA II
399004296	MARCELY CONCEICAO CARVALHO FLO- RIANO	ANALISTA I
399006235	MARCIA BATISTA PINTO RAINHA	TÉCNICO ADMINISTRATIVO I
399007661	MARCIA CRISTINA BORGES DA SILVA	ANALISTA III
399005126	MARCIA CRISTINA MORENO DA CRUZ	ANALISTA II
399003560	MARCIA CRISTINA SANTANA DE SOUZA	CONTROLADOR
399004070	MARCIA DE RIBAMAR MENDES	TÉCNICO ADMINISTRATIVO II
399002433	MARCIA DIAS DA SILVA	ANALISTA I
399001803	MARCIA DOS SANTOS MAGALHAES RIBEI- RO	TÉCNICO ADMINISTRATIVO II
399005410	MARCIA ELISA SILVA CURVELO	ANALISTA III
399010539	MARCIA FRANCO RAMALHO	TÉCNICO ADMINISTRATIVO II
INSCRIÇÃO	NOME	CARGO
399000148	MARCIA REJANE MAIA DE SOUSA	TÉCNICO ADMINISTRATIVO II
399006091	MARCIA RIBEIRO GALEANO ARCO	TÉCNICO ADMINISTRATIVO II
399006610	MARCIA VALERIA BRANDAO DOS SANTOS MARTINS	ANALISTA III
399010212	MARCIELLE AZEVEDO BARBOSA	TÉCNICO ADMINISTRATIVO II
399003952	MARCIO ALEXANDRE DE CARVALHO COS- TA	TÉCNICO ADMINISTRATIVO II
399006512	MARCIO CEDENILLA DOS SANTOS	ANALISTA I
399008283	MARCIO DE SOUZA PASCHOAL	TÉCNICO ADMINISTRATIVO II
399001790	MARCIO GOMES DA SILVA	CONTADOR
399000080	MARCIO JOSE DE CASTRO BISPO	CONTADOR
399005702	MARCIO MONTENEGRO TESCH	CONTROLADOR
399009562	MARCIO MORANDI CHAVES	TÉCNICO ADMINISTRATIVO I
399007464	MARCIO ROBERTO OLIVEIRA DE SOUSA	TÉCNICO ADMINISTRATIVO II
399005800	MARCIO SANTAREM NOGUEIRA	ANALISTA TI
399006502	MARCIO SOARES FERREIRA	ANALISTA III
399001283	MARCO ANTONIO BORGES DE MAGALHA- ES	ANALISTA I
399001291	MARCO ANTONIO BORGES DE MAGALHA- ES	ANALISTA II
399003903	MARCO ANTONIO GUARINO COSTA	CONTADOR
399006744	MARCO ANTONIO LINS ARAUJO	ANALISTA I
399009897	MARCO AUGUSTO SCOFANO COSTA	ANALISTA III
399001478	MARCO AURELIO BARCELLOS XAVIER	CONTROLADOR
399007666	MARCO AURELIO NUNES RODRIGUES	ANALISTA II
399001628	MARCO THOMAS YUNO MENEZES GOMES	ANALISTA II
399001055	MARCO TULIO COUTO DE AZEVEDO	ANALISTA TI
399003279	MARCOS ANTONIO DA CRUZ BARROS	ANALISTA III
399009988	MARCOS ANTONIO DA SILVA MARTINS	TÉCNICO ADMINISTRATIVO II
INSCRIÇÃO	NOME	CARGO
399005405	MARCOS ANTONIO DE OLIVEIRA	ANALISTA II
399010325	MARCOS ANTONIO ROCHA DE QUEIROZ	TÉCNICO ADMINISTRATIVO I
399008567	MARCOS AURELIO DE OLIVEIRA	ANALISTA III

399007770	MARCOS CLAUDIO DO NASCIMENTO CAS- TORINO	ANALISTA II
399000626	MARCOS DA SILVA FAUSTO	TÉCNICO ADMINISTRATIVO II
399005325	MARCOS EDUARDO SILVA DE SOUSA	ANALISTA II
399007092	MARCOS LEONY FREITAS DE MATTOS	CONTROLADOR
399007403	MARCOS PAULO DE MARINS PEIXOTO	ANALISTA II
399003378	MARCOS PAULO FERREIRA	ANALISTA I
399004693	MARCOS PAULO GUEDES FEITOSA	TÉCNICO ADMINISTRATIVO I
399002448	MARCOS PAULO NASCIMENTO DE VAS- CONCELLOS	TÉCNICO ADMINISTRATIVO II
399003665	MARCOS PAULO SOARES	ANALISTA III
399011122	MARCOS PEDROZA SILVA	ANALISTA I
399005804	MARCOS ROGERIO MATURANO DE SOUSA	TÉCNICO ADMINISTRATIVO II
399005806	MARCOS ROGERIO MATURANO DE SOUSA	ANALISTA III
399006583	MARCOS VINICIUS CASTILHO DOS SAN- TOS	ANALISTA II
399010536	MARCOS VINICIUS GOMES DE OLIVEIRA	ANALISTA I
399010541	MARCOS VINICIUS GOMES DE OLIVEIRA	ANALISTA II
399005859	MARCOS VINICIUS RIBEIRO VIANA	ANALISTA II
399008433	MARCOS WILLIAM DE LIMA	ANALISTA II
399006915	MARCUS AURELIO PERES GERSTNER	ANALISTA II
399004611	MARCUS VINICIUS CAMACHO DE SOUZA	ANALISTA II
399004612	MARCUS VINICIUS CAMACHO DE SOUZA	CONTADOR
399006885	MARCUS VINICIUS COSTA SANT ANA	ANALISTA III
399005013	MARCUS VINICIUS DIAS DA SILVA	ANALISTA II
INSCRIÇÃO	NOME	CARGO
399002429	MARCUS VINICIUS DOS SANTOS CAPELLA	TÉCNICO ADMINISTRATIVO II
399007306	MARGARETH REGUFE GREGORY	ANALISTA II
399000012	MARIA ANTONIA BERNARDINA SOUZA	ANALISTA I
399008382	MARIA APARECIDA DA SILVA	CONTADOR
399009447	MARIA APARECIDA DE SOUZA OLIVEIRA	ANALISTA I
399000955	MARIA BEATRIZ DA SILVA	CONTROLADOR
399010134	MARIA BEATRIZ MONTEIRO MIRANDA	TÉCNICO ADMINISTRATIVO II
399009256	MARIA CARLA DE MENEZES ALVIM	CONTADOR
399000022	MARIA CAROLINA MELO PEREIRA	TÉCNICO ADMINISTRATIVO II
399007295	MARIA CLARA BEZERRA DE SOUZA	TÉCNICO ADMINISTRATIVO II
399011088	MARIA CLARA DE AZEVEDO BRAGA	ANALISTA I
399001957	MARIA CLARA FERREIRA NORBERTO	ANALISTA II
399000938	MARIA CLARA REIS RESENDE	ANALISTA II
399000507	MARIA CONCEICAO SANTOS DOS REIS	TÉCNICO ADMINISTRATIVO II
399000598	MARIA CONCEICAO SANTOS DOS REIS	ANALISTA III
399005815	MARIA DO AMPARO ROSA SILVA	ANALISTA II
399001562	MARIA DO CARMO DE CARVALHO TEIXEI- RA	ANALISTA II
399007283	MARIA EDUARDA BITTENCOURT LEAL NOGUEIRA	ANALISTA II
399006010	MARIA EDUARDA BORGES MADRUGA	TÉCNICO ADMINISTRATIVO II
399004126	MARIA EDUARDA DE ARAUJO COELHO FALCAO NASCIMENTO	ANALISTA I
399001704	MARIA EDUARDA DE FRANCA ROZA	TÉCNICO ADMINISTRATIVO I
399006699	MARIA EDUARDA DOS SANTOS CORREA DE MELLO	TÉCNICO ADMINISTRATIVO II
399005162	MARIA EDUARDA GUILINO PAVAO VILLAR	ANALISTA III
399005276	MARIA EDUARDA LEMOS GONCALVES	ANALISTA I

INSCRIÇÃO	NOME	CARGO
399011061	MARIA EDUARDA PEREIRA	ANALISTA II
399003968	MARIA EDUARDA RIBEIRO VASCONCELOS	ANALISTA II
399006987	MARIA FERNANDA OLIVEIRA DE SOUSA MARTINS	ANALISTA I
399001238	MARIA FERNANDA RODRIGUES MUGNAINI	ANALISTA I
399009477	MARIA GOMES DA SILVA	ANALISTA I
399002168	MARIA HELENA NUNES DA COSTA	CONTADOR
399002070	MARIA ISABEL DA COSTA OLIVEIRA	ANALISTA III
399006768	MARIA IZABEL VELASCO DE FREITAS	ANALISTA II
399006314	MARIA JULIA SANTOS PEIXOTO	ANALISTA II
399006635	MARIA LAURA FERRARI MIGON	TÉCNICO ADMINISTRATIVO I
399004811	MARIA LUCIANE DOS SANTOS	TÉCNICO ADMINISTRATIVO I
399001702	MARIA LUIZA DALMEIDA MAGALHAES MORATELLI	ANALISTA II
399002504	MARIA LUIZA POVOA VIEIRA	ANALISTA II
399010563	MARIA LUZIA DE SOUZA CARNEIRO	TÉCNICO ADMINISTRATIVO I
399011163	MARIA LUZINETE DOS ANJOS FERREIRA	ANALISTA II
399008542	MARIA MARGARETH AGUIAR ALVES DE SOUSA	CONTADOR
399004990	MARIA NAZARETH NUNES DE SOUZA	TÉCNICO ADMINISTRATIVO II
399010046	MARIA SOCORRO PINTO DE SOUSA	ANALISTA II
399009934	MARIA SUELI BUSS DE SOUSA	ANALISTA III
399009577	MARIA TANIA PEREIRA VALADARES MACEDO	ANALISTA III
399004685	MARIA VITORIA MACHADO GERVASIO	ANALISTA I
399001069	MARIANA DE FATIMA DA SILVA MONTEIRO	CONTROLADOR
399010904	MARIANA DE SOUZA SANTOS	ANALISTA I
399004434	MARIANA DOS REIS CARDIM	ANALISTA III
399008143	MARIANA DOS SANTOS JORGE	ANALISTA I
399008252	MARIANA FERREIRA DIAS	ANALISTA II
399006816	MARIANA FIAMI DE SOUZA PEREIRA	TÉCNICO ADMINISTRATIVO II
INSCRIÇÃO	NOME	CARGO
399007711	MARIANA FRAGA COUTINHO	TÉCNICO ADMINISTRATIVO I
399004640	MARIANA GINGEIRA PIMENTEL	ANALISTA I
399000404	MARIANA GUIMARAES NASCIMENTO VIEIRA	ANALISTA III
399002756	MARIANA LEITE CARVALHO	ANALISTA II
399006317	MARIANA LEITE CARVALHO	TÉCNICO ADMINISTRATIVO I
399006470	MARIANA MAGALHAES KAUTSCHER	ANALISTA II
399003475	MARIANA MEDALHA LEAL TEIXEIRA	CONTADOR
399008445	MARIANA MENEZES DA ROCHA SOARES	ANALISTA II
399004241	MARIANA MOURA TEZOLIM	ANALISTA II
399006751	MARIANA PEREIRA RODRIGUES DE SOUZA	ANALISTA II
399007450	MARIANA RODRIGUES AREAS	ANALISTA II
399003021	MARIANA SCORZELLI SERRANO RABIB DE AZEVEDO	ANALISTA II
399005885	MARIANA SILVA FERREIRA	ANALISTA II
399007794	MARIANA TARDIVO ALVES	TÉCNICO ADMINISTRATIVO II
399006346	MARIANE FERREIRA CLEMENTE	ANALISTA I
399004080	MARIANGELA JABOR RODRIGUES	ANALISTA III
399003805	MARIELLE DA SILVA SANT ANNA	TÉCNICO ADMINISTRATIVO II
399002377	MARIELLEN DE SOUZA BAPTISTA	ANALISTA II
399009702	MARILANE MARCAL MAGALHAES MARQUES DOS SANTOS	ANALISTA III
399007026	MARILIA AFFONSO DIAS	TÉCNICO ADMINISTRATIVO I

399007029	MARILIA AFFONSO DIAS	ANALISTA I
399010712	MARILIA DE LIMA MARRAFA	TÉCNICO ADMINISTRATIVO II
399006701	MARILIA FROES RAPOSO DOS SANTOS	TÉCNICO ADMINISTRATIVO II
399006703	MARILIA FROES RAPOSO DOS SANTOS	ANALISTA III
399008375	MARILIZA GALVAO DA SILVA	ANALISTA II
399009109	MARINA CARDOSO DE OLIVEIRA	ANALISTA I
399006743	MARINA CARVALHO RODINSKY CARDOSO	TÉCNICO ADMINISTRATIVO I
INSCRIÇÃO	NOME	CARGO
399005238	MARINA DE MACEDO PEIXOTO	ANALISTA II
399009022	MARINA DE MACEDO PEIXOTO	ANALISTA I
399005379	MARINA GIL DE ALCANTARA RIBEIRO	TÉCNICO ADMINISTRATIVO II
399011131	MARINA GONZALEZ DE PAULA LOPES	TÉCNICO ADMINISTRATIVO I
399005239	MARINA MATTOS IGNACIO ALVES	ANALISTA III
399005247	MARINA MATTOS IGNACIO ALVES	TÉCNICO ADMINISTRATIVO II
399005440	MARINA RODRIGUES DAMAZIO	ANALISTA II
399001631	MARINA VASCONCELOS DE MOURA	ANALISTA III
399002405	MARINALVA LOPES DA ROCHA	ANALISTA III
399005310	MARINALVA URSULINO MARTINS	TÉCNICO ADMINISTRATIVO II
399007927	MARINEA CARVALHO DE SOUZA	ANALISTA II
399007945	MARINEA CARVALHO DE SOUZA	CONTADOR
399002895	MARIO DE ARAUJO HORA NETO	ANALISTA I
399010156	MARIO JOSE DOS SANTOS BUCKER	CONTROLADOR
399001128	MARIO SERGIO CORREA DE SEGADAS VIANA	ANALISTA II
399006457	MARISE GOMES FRANSOZI	CONTADOR
399007382	MARLEY BRANCO AROUCHE GONALVES	ANALISTA II
399004101	MARLLON ASSIS GONCALVES DA PIEDADE PEDRAZZI	ANALISTA II
399009350	MARLON DA SILVA RODRIGUES	ANALISTA II
399007479	MARLON VICTOR BARCELLOS	ANALISTA I
399002604	MARLY BARROSO CONCEICAO	ANALISTA II
399002620	MARLY BARROSO CONCEICAO	ANALISTA I
399010247	MARPER BEZERRA FERNANDES PERAZZO	ANALISTA I
399010703	MARQUES VIEIRA DA SILVA JUNIOR	TÉCNICO ADMINISTRATIVO I
INSCRIÇÃO	NOME	CARGO
399006687	MARTA DA SILVA OLIVEIRA	TÉCNICO ADMINISTRATIVO II
399006906	MARTA FERNANDES ARAUJO OLIVEIRA	TÉCNICO ADMINISTRATIVO II
399010994	MARTA REZENDE DA SILVA	ANALISTA III
399000160	MARTHA ANN SCHMITZ	ANALISTA II
399000163	MARTHA ANN SCHMITZ	ANALISTA III
399009662	MARTHA FERNANDA RODRIGUES DA SILVA	ANALISTA I
399009664	MARTHA FERNANDA RODRIGUES DA SILVA	ANALISTA II
399006305	MARTHA MOTA DA SILVEIRA	ANALISTA I
399000156	MARYA LYGIA DE PAIVA RIBEIRO PEREIRA DE CARVALHO MOURA	TÉCNICO ADMINISTRATIVO II
399005383	MARYAH CRISTINA DE SOUZA TAVARES DE OLIVEIRA	TÉCNICO ADMINISTRATIVO I
399005915	MARYANNA GONCALVES CALDAS FONTE-LA	ANALISTA II
399010148	MARYELLEN LIRA CALIOCANE	TÉCNICO ADMINISTRATIVO I
399004393	MARYLIA LOPES FERREIRA	TÉCNICO ADMINISTRATIVO I
399006056	MASSIMILIANO ALEMANNI	ANALISTA III
399006810	MATEUS ANTONIO DE MARIA DA SILVA	ANALISTA TI
399000428	MATEUS DE ALMEIDA RIBEIRO	ANALISTA I

399005968	MATEUS GANDRA WEBER	ANALISTA III
399006954	MATEUS SILVA SOUZA	ANALISTA TI
399000745	MATHEUS ALMEIDA DA SILVA	ANALISTA II
399006417	MATHEUS BEZERRA DOS SANTOS	ANALISTA TI
399003479	MATHEUS BOMFIM FERREIRA FONSECA	ANALISTA TI
399007015	MATHEUS CARISTIATI DA COSTA MENDES	TÉCNICO ADMINISTRATIVO II
399003192	MATHEUS CARVALHO CORTEZ ABREU	ANALISTA II
399011103	MATHEUS COSTA NASCIMENTO	ANALISTA I
399005465	MATHEUS COSTA PORTILHO FREIRE	ANALISTA I
399002795	MATHEUS CUNHA DUTRA	ANALISTA II
399006714	MATHEUS DA COSTA ARAUJO	ANALISTA II
399006725	MATHEUS DA COSTA ARAUJO	ANALISTA I
INSCRIÇÃO	NOME	CARGO
399007112	MATHEUS DA CRUZ SANTOS	ANALISTA II
399005106	MATHEUS DA SILVA SANTOS	ANALISTA II
399003883	MATHEUS DE LUCCA COELHO NETO	CONTROLADOR
399003884	MATHEUS DE LUCCA COELHO NETO	ANALISTA II
399008441	MATHEUS DE OLIVEIRA DANTAS	TÉCNICO ADMINISTRATIVO II
399009882	MATHEUS DOS SANTOS BRITO DA MOTTA	ANALISTA II
399001351	MATHEUS DOS SANTOS PACHECO	ANALISTA II
399007693	MATHEUS EDUARDO LIMA DE CARVALHO	ANALISTA I
399006543	MATHEUS ESTEVES REZENDE	CONTADOR
399002558	MATHEUS FELIPE CASTRO SOARES DE MIRANDA PINTO	ANALISTA I
399001288	MATHEUS GAMA MENDES COELHO	ANALISTA I
399006865	MATHEUS GARCIA VALENTE DE ALMEIDA GOMES	ANALISTA I
399006308	MATHEUS GUIMARAES DA SILVA BANDEIRA	ANALISTA I
399010686	MATHEUS HENRYQUE AMORIM GABINA DIAS	ANALISTA II
399003593	MATHEUS LEGENTIL DE MATOS	ANALISTA II
399003908	MATHEUS LIMA DA SILVA	ANALISTA TI
399001300	MATHEUS MARTINS DE OLIVEIRA	TÉCNICO ADMINISTRATIVO II
399005992	MATHEUS MELLO BATISTA	ANALISTA I
399008262	MATHEUS NICOLAU TORRES	TÉCNICO ADMINISTRATIVO II
399009513	MATHEUS ORBILHO CHERQUE DE SOUZA GOMES	ANALISTA II
399002724	MATHEUS PARREIRAS RODRIGUES ALMEIDA	ANALISTA I
399003780	MATHEUS PEIXOTO DE SIQUEIRA SOUZA	TÉCNICO ADMINISTRATIVO II
399003781	MATHEUS PEIXOTO DE SIQUEIRA SOUZA	ANALISTA I
399006186	MATHEUS RODRIGUES BARRETO	ANALISTA II
399005930	MATHEUS RODRIGUES NUNES	ANALISTA I
399003774	MATHEUS ROQUE ALEXANDRE	ANALISTA II
INSCRIÇÃO	NOME	CARGO
399009530	MATHEUS SALVADOR RODRIGUES SILVA	ANALISTA I
399006001	MATHEUS TORRES LESSA	ANALISTA II
399008062	MATHEUS VICENTE PEREIRA	ANALISTA I
399008983	MATHEUS VICENTE SANTOS DA SILVA	TÉCNICO ADMINISTRATIVO II
399007931	MATTEO VANZAN OLIVEIRA LEITE	ANALISTA I
399006045	MATTHEUS LUIZ DE ALMEIDA MOREIRA	TÉCNICO ADMINISTRATIVO II
399006067	MATTHEUS MUROS BENTO PEDROSO DE LIMA	ANALISTA II
399003517	MAURICEIA SERRANO	CONTROLADOR

399002096	MAURICELIO JOSE DA SILVA	TÉCNICO ADMINISTRATIVO I
399007346	MAURICIO ASSUNCAO ANTUNES	ANALISTA II
399001018	MAURICIO BARBOSA DA SILVA BAIENSE	ANALISTA II
399001030	MAURICIO BARBOSA DA SILVA BAIENSE	ANALISTA I
399009846	MAURICIO CARDOSO BARBOZA	TÉCNICO ADMINISTRATIVO II
399006270	MAURICIO CRUZ GOMES BATISTA	ANALISTA I
399004239	MAURICIO FABIANO DE ARAUJO PEREIRA	CONTADOR
399008763	MAURICIO SANTOS DE VASCONCELLOS	CONTROLADOR
399010733	MAURO BARROS DE SOUZA	ANALISTA III
399010616	MAURO GUIMARAES MELLO	ANALISTA III
399000306	MAURO SERGIO MOREIRA AMARO	ANALISTA III
399002262	MAX HENRIQUE ALVES COSTA ANTUNES	TÉCNICO ADMINISTRATIVO I
399008139	MAXUEL BISPO JUNIOR	ANALISTA II
399008515	MAXWELL DOS SANTOS COUTINHO	ANALISTA II
399004808	MAXWELL MARTINS DA COSTA E SILVA	ANALISTA I
399004810	MAXWELL MARTINS DA COSTA E SILVA	ANALISTA II
399002838	MAYARA BENINI COUTO	CONTROLADOR
399006609	MAYARA CASSIA MORAES QUINTANILHA	CONTROLADOR
399008074	MAYARA FERREIRA FRANCISCONE DE CARVALHO	ANALISTA II
INSCRIÇÃO	NOME	CARGO
399008513	MAYARA GOULARTE DE SOUZA	ANALISTA I
399008531	MAYARA GOULARTE DE SOUZA	ANALISTA II
399002417	MAYARA MARTINS DA MOTTA	TÉCNICO ADMINISTRATIVO I
399011068	MAYCON SODRE SOUZA	ANALISTA II
399000879	MAYELLE COSTA LUDGERIO	ANALISTA I
399006413	MAYKE MACHADO SANTOS	ANALISTA TI
399002556	MAYKO DO COUTO ANDRE	ANALISTA III
399005838	MAYKON PEREIRA OLIVEIRA	ANALISTA II
399006008	MAYRA DE SOUZA SOARES	ANALISTA I
399009348	MEG SOUSA DE AZEVEDO	ANALISTA III
399006801	MELANY REIS DE MENEZES	TÉCNICO ADMINISTRATIVO II
399005676	MELINE DA SILVA ROQUE	ANALISTA I
399006666	MELISSA DANTAS DE FREITAS	ANALISTA II
399009796	MELISSA FLORENCIO DA SILVA VIANA	CONTROLADOR
399006852	MELISSA FRANCO DA CONCEICAO	ANALISTA I
399001105	MELISSA SILVA DE JESUS	ANALISTA II
399005972	MELISSA CONCEICAO MENDES DA ROCHA LIMA	ANALISTA II
399006019	MELISSA FONTELA DE AZEVEDO	TÉCNICO ADMINISTRATIVO II
399007538	MERILUCI MENDONCA PIRES	ANALISTA III
399006731	MICHEL AMARAL DE ARAUJO	ANALISTA III
399006900	MICHEL DE OLIVEIRA ALMEIDA	ANALISTA III
399007553	MICHEL DE OLIVEIRA AMARAL	ANALISTA II
399007111	MICHEL SOUZA DE MELO	TÉCNICO ADMINISTRATIVO II
399004587	MICHELE BARRETO DE OLIVEIRA	ANALISTA II
399008451	MICHELE DE JESUS NEVES	CONTADOR
399006716	MICHELE DOS SANTOS	ANALISTA I
399010621	MICHELE ROSA DE OLIVEIRA CASTRO	ANALISTA III
399000807	MICHELE VELASCO MARINS	ANALISTA II
399007136	MICHELL HARRIGAN BRUM ROSA LEMOS	ANALISTA III
399007242	MICHELLE BARBOSA GONCALVES	TÉCNICO ADMINISTRATIVO II
399003277	MICHELLE DE SA COUTINHO	ANALISTA III

INSCRIÇÃO	NOME	CARGO
399009859	MICHELLE GOMES PINHEIRO MAIA LESSA	ANALISTA III
399009890	MICHELLE GOMES PINHEIRO MAIA LESSA	ANALISTA II
399004087	MICHELLE LEAL DE SOUSA TORRAO	TÉCNICO ADMINISTRATIVO I
399004095	MICHELLE LEAL DE SOUSA TORRAO	TÉCNICO ADMINISTRATIVO II
399007011	MICHELLE RUFINO TONELLI NUNES PEREIRA DA SILVA CRUZ	CONTADOR
399004502	MICHELLE SABINO TEMOTEO	TÉCNICO ADMINISTRATIVO I
399007186	MICHELLE SOARES CAVALCANTI	ANALISTA II
399001878	MICHELLEOLIVEIRA DOS SANTOS	ANALISTA II
399001293	MICHELLI CRISTINA DOS SANTOS MARTINS	TÉCNICO ADMINISTRATIVO II
399007700	MICHELLI SOARES DINIZ	TÉCNICO ADMINISTRATIVO II
399007103	MICHELLY GOUVEIA DOMINGUES	CONTROLADOR
399006106	MICHELLY SOARES SINDRA RIBEIRO	ANALISTA III
399001432	MIDIAN DA ROCHA SOARES DA SILVA	ANALISTA I
399010931	MIGUEL ANGELO SILVA DOS SANTOS	ANALISTA II
399001958	MIGUEL DA COSTA NETO	ANALISTA I
399009340	MIGUEL PARREIRAS DE OLIVEIRA BARREIRO	ANALISTA II
399006957	MIGUEL POTON DA SILVEIRA	ANALISTA II
399004063	MIGUEL RODRIGUES	ANALISTA I
399002030	MIGUEL SARDINHA DA SILVA NETO	ANALISTA II
399001253	MILENA ANDRADE MENEZES ROSA	ANALISTA II
399009215	MILENA CALIXTO VASCONCELOS DE ABREU	TÉCNICO ADMINISTRATIVO I
399007760	MILENA CRISSANTO BRASIL LIMA	TÉCNICO ADMINISTRATIVO I
399010108	MILENA CRIVELLARI FONTES	ANALISTA I
399008543	MILENA DA COSTA FRAZAO	ANALISTA II
399010164	MILENA PEREIRA SANTOS	ANALISTA I
399003209	MILENA REIS FERNANDES	TÉCNICO ADMINISTRATIVO I
399010381	MILENA SABINO DE SOUZA	ANALISTA I
INSCRIÇÃO	NOME	CARGO
399001954	MILENE FERNANDES DE CASTRO E TOLEDO SANTOS	ANALISTA III
399009561	MILENE NUNES DE JESUS	TÉCNICO ADMINISTRATIVO I
399001839	MILLENA MATOS DE SOUZA	ANALISTA II
399006615	MILSON CARLOS ORLANDO REZENDE	ANALISTA III
399006702	MILTON DOS SANTOS MARIANO	ANALISTA I
399002568	MILTON LEONCIO DA SILVA JUNIOR	ANALISTA I
399007911	MILTON MARCOS DE FIGUEIREDO FILHO	ANALISTA II
399010016	MIRELLA LEITE ARAUJO	ANALISTA II
399002535	MIRIA CRISTIANO DE SOUZA	ANALISTA II
399001265	MIRIAN PEREIRA DE BRITO	CONTADOR
399010155	MIRIAN RANGEL PORTO	TÉCNICO ADMINISTRATIVO II
399003392	MITISUE BRITO BELEM	ANALISTA I
399001184	MOACIR SANTOS PEIXOTO	TÉCNICO ADMINISTRATIVO II
399010483	MOISES RAFAEL PEREIRA	CONTADOR
399002384	MONARA CONSIDERA DE CASTRO AMARAL GODINHO	ANALISTA II
399006956	MONICA CASTRO	TÉCNICO ADMINISTRATIVO I
399009976	MONICA CONCEICAO DO ESPIRITO SANTO DE CASTRO	ANALISTA II
399009980	MONICA CONCEICAO DO ESPIRITO SANTO DE CASTRO	ANALISTA III
399004198	MONICA DA SILVA ROCHA	TÉCNICO ADMINISTRATIVO II

399008257	MONICA DE FATIMA DIAS TEIXEIRA	ANALISTA I
399006090	MONICA DE OLIVEIRA PESSANHA	ANALISTA II
399010756	MONICA GOMES DA SILVA GAVINA	TÉCNICO ADMINISTRATIVO II
399007372	MONICA LOPES MOURA RUBIO	ANALISTA II
399010317	MONICA LORENA DE OLIVEIRA RAMOS	TÉCNICO ADMINISTRATIVO I
399008192	MONICA MARQUES FERREIRA PINTO	TÉCNICO ADMINISTRATIVO II
399007000	MONIKE CARDOSO SILVEIRA	ANALISTA II
399007003	MONIKE CARDOSO SILVEIRA	TÉCNICO ADMINISTRATIVO I
399001280	MONIQUE DA COSTA CHAGAS	ANALISTA III
399001290	MONIQUE DA COSTA CHAGAS	TÉCNICO ADMINISTRATIVO II
399000450	MONIQUE DA SILVA LORENA	TÉCNICO ADMINISTRATIVO II
399006292	MONIQUE DE ARAGAO MELLO PEREIRA	TÉCNICO ADMINISTRATIVO II
INSCRIÇÃO	NOME	CARGO
399006539	MONIQUE DE SOUZA SANTOS	ANALISTA II
399010843	MONIQUE DE SOUZA SANTOS	ANALISTA I
399006544	MONIQUE DO ESPIRITO SANTO MORAES	ANALISTA II
399009433	MONIQUE GONCALVES VALERIO	ANALISTA III
399002656	MONIQUE MUNIZ MOREIRA	ANALISTA II
399008114	MONIQUE SABRINA MACHADO	TÉCNICO ADMINISTRATIVO I
399006565	MONIQUE TORRES VARGAS DA FONSECA	ANALISTA III
399002053	MONIQUE VIANA DE CASTRO CHAGAS	ANALISTA II
399005764	MONYQUE DOS SANTOS CARVALHO	ANALISTA II
399005826	MONYQUE DOS SANTOS CARVALHO	ANALISTA I
399005116	MORGANA CURSINO PONTES BARROS	ANALISTA I
399003661	MURILLO REIS PEREIRA	ANALISTA II
399003868	MURILO DAS DORES ALVES	ANALISTA TI
399006467	MYCHELLE PALLOT FELICIANO	TÉCNICO ADMINISTRATIVO II
399008060	MYLLENA DE SOUZA MOURA	TÉCNICO ADMINISTRATIVO I
399005218	MYLLON MARCHI DE SOUZA	ANALISTA III
399007240	MYLLON MARCHI DE SOUZA	ANALISTA II
399009956	NADIME JORGE SAUAIA PEREIRA MARTINS	CONTROLADOR
399007877	NAIANA FERNANDES NERY DE PAIVA	CONTROLADOR
399000901	NAIR HELLAINE PEREIRA DE SOUZA	CONTROLADOR
399000486	NAIRA SUMARA DO CARMO FREITAS	ANALISTA III
399004794	NARA GABRIELA FERREIRA DE ALENCAR SILVA	TÉCNICO ADMINISTRATIVO I
399004797	NARA GABRIELA FERREIRA DE ALENCAR SILVA	TÉCNICO ADMINISTRATIVO II
399010449	NATA SILVA DE MORAIS	TÉCNICO ADMINISTRATIVO II
399003547	NATALIA ALVES MENDES	ANALISTA II
399006662	NATALIA AZEVEDO BARBOSA	TÉCNICO ADMINISTRATIVO II
399010441	NATALIA AZEVEDO BARBOSA	ANALISTA III
399004644	NATALIA COSTA DE MIRANDA BARBOSA	ANALISTA II
INSCRIÇÃO	NOME	CARGO
399004645	NATALIA COSTA DE MIRANDA BARBOSA	ANALISTA III
399005985	NATALIA CRISTINE DA SILVA CASSIANO GONCALVES	TÉCNICO ADMINISTRATIVO II
399005079	NATALIA FRANCISCA DA COSTA SILVA	ANALISTA II
399005080	NATALIA FRANCISCA DA COSTA SILVA	ANALISTA III
399000074	NATALIA ISABEL GOMES	ANALISTA II
399001988	NATALIA PALMA NUNES FRANCO	ANALISTA III

399008409	NATALIA RAMOS FIGUEIREDO	CONTROLADOR
399004860	NATASHA FRIAS PARAIZO	ANALISTA II
399002388	NATASHA FURTADO DE CAMPOS	ANALISTA II
399005068	NATASHA LORRANE DA CRUZ GARCIA	TÉCNICO ADMINISTRATIVO I
399006516	NATHALIA ALMEIDA ESTABLE MOREIRA FERREIRA	ANALISTA II
399006419	NATHALIA CAMPOS SILVA	TÉCNICO ADMINISTRATIVO II
399006421	NATHALIA CAMPOS SILVA	ANALISTA III
399001806	NATHALIA CRISTINNY BRAGA DE OLIVEIRA	ANALISTA I
399003296	NATHALIA DA COSTA CUNHA	TÉCNICO ADMINISTRATIVO II
399007012	NATHALIA DA SILVA LIMA	ANALISTA II
399005584	NATHALIA DE SOUZA MARTINS	ANALISTA II
399005429	NATHALIA GOMES DE MENEZES	ANALISTA II
399007776	NATHALIA GOMES SUCAR	ANALISTA II
399002607	NATHALIA LOPES DE MATOS SOUZA	ANALISTA III
399002610	NATHALIA LOPES DE MATOS SOUZA	ANALISTA II
399008636	NATHALIA MARIA DE OLIVEIRA COSTA SILVA	ANALISTA I
399001499	NATHALIA MOTA RIBEIRO	ANALISTA II
399001961	NATHALIA PEREIRA BRUM DE OLIVEIRA	TÉCNICO ADMINISTRATIVO II
399001983	NATHALIA PEREIRA BRUM DE OLIVEIRA	ANALISTA III
399010375	NATHALIA SANTOS MELO SARZEDAS DE ALMEIDA	ANALISTA II
399007529	NATHALIA VIEIRA DE GUSMAO FALEIRO	ANALISTA III
INSCRIÇÃO	NOME	CARGO
399006913	NATHALIA ZETGSCHÉ DE ABREU GOMES	TÉCNICO ADMINISTRATIVO II
399005926	NATHALIE DIAS DA SILVA	TÉCNICO ADMINISTRATIVO I
399003779	NATHALY BEATRIZ FRANCA RICART	ANALISTA II
399001694	NATHAN BRIZOLLA E SILVA	ANALISTA III
399007533	NATHAN INACIO DE OLIVEIRA	ANALISTA II
399008858	NATTALIA DIONISIO DE ALMEIDA	TÉCNICO ADMINISTRATIVO II
399010084	NAWANNA DO PRADO BRESCIANI	TÉCNICO ADMINISTRATIVO II
399001888	NAYANA GOUVEA VERAS	ANALISTA II
399007506	NAYARA DO CARMO PEDROZA	ANALISTA II
399008616	NAYARA DOS SANTOS BRASIL	ANALISTA II
399008627	NAYARA DOS SANTOS BRASIL	ANALISTA II
399006572	NAYARA DOS SANTOS BRUM	ANALISTA II
399006688	NAYSSA APARECIDA DE GRAVA LASCAS	TÉCNICO ADMINISTRATIVO II
399006388	NAZARENO DE JESUS ARAUJO PEREIRA	CONTADOR
399009826	NEIDE FERREIRA MARINHO	ANALISTA III
399004386	NEILANE DE FIGUEIREDO RODRIGUES	TÉCNICO ADMINISTRATIVO I
399010886	NELSON DIAS BUSSINGER JUNIOR	ANALISTA III
399003332	NEUZA APARECIDA SOTTO	TÉCNICO ADMINISTRATIVO I
399003655	NEYDE SANTOS RODRIGUES DE MOURA	ANALISTA III
399008014	NICKOLAS ULISSES DE SOUZA DOS SANTOS	ANALISTA II
399006318	NICOLAS VITOR CARVALHO DE OLIVEIRA	ANALISTA II
399006319	NICOLAS VITOR CARVALHO DE OLIVEIRA	ANALISTA I
399009573	NICOLE DUARTE FERREIRA	ANALISTA II
399010883	NICOLE DUTRA DA SILVA	TÉCNICO ADMINISTRATIVO II
399004415	NICOLE RIBEIRO DE MELLO SAMPAIO	ANALISTA II
399007047	NICOLE SOUZA SILVEIRA	ANALISTA II
399007018	NICOLLAS RODRIGUES DA CUNHA	ANALISTA II
399009054	NILTON LOPES DA PENHA JUNIOR	TÉCNICO ADMINISTRATIVO I

INSCRIÇÃO	NOME	CARGO
399000564	NILTON SILVA DE MOURA	ANALISTA TI
399004687	NIVIA LOPES PEREIRA	TÉCNICO ADMINISTRATIVO I
399005265	NIVIAN FREITAS SIQUEIRA DE MENEZES	ANALISTA II
399000982	NOA RIBEIRO MACHADO	ANALISTA TI
399006967	NORTON DE JESUS SANTANA DORIGO	ANALISTA TI
399004238	NUBIA BOMFIM DA SILVA	TÉCNICO ADMINISTRATIVO I
399003264	NUBIA CRISTINA SANTOS DE MORAES	TÉCNICO ADMINISTRATIVO II
399010619	NUBIA DA SILVA PEREIRA	ANALISTA I
399010625	NUBIA DA SILVA PEREIRA	ANALISTA II
399003176	OSMAR DORNELOS LEMOS	TÉCNICO ADMINISTRATIVO II
399006709	OSWALDO MORAES DE ARAUJO	ANALISTA I
399003402	OSWALDO VIEIRA AFFONSO FILHO	CONTADOR
399003344	OTAVIO ANDRADE DE SOUZA	ANALISTA I
399003313	OTAVIO CHAGAS DOS SANTOS	ANALISTA II
399002351	OTAVIO DA SILVA GOMES MOREIRA	ANALISTA II
399010565	OZIEL DORIA DE CARVALHO JUNIOR	ANALISTA I
399010322	PABLO DA COSTA SANTOS	ANALISTA II
399000859	PABLO DA SILVA FERNANDES	TÉCNICO ADMINISTRATIVO II
399007685	PABLO DE ARAUJO CARVALHO	ANALISTA II
399007176	PABLO HENRIQUE AMARAL DA SILVA	ANALISTA II
399006676	PABLO LUIZ ROCCO	TÉCNICO ADMINISTRATIVO II
399010522	PABLO RAPHAEL SANTOS SILVA	ANALISTA I
399005571	PABLO VINICIUS DE ANDRADE RODRIGUES	ANALISTA TI
399003546	PABLO WILDSON DE SOUZA BREVES	ANALISTA I
399009190	PALLOMA DA COSTA CABRAL	TÉCNICO ADMINISTRATIVO II
399000376	PALOMA BISPO RAMOS	TÉCNICO ADMINISTRATIVO II
399009486	PALOMA CARINE JATAHY DA CRUZ	ANALISTA II
399000918	PAMELA CAMPOS NUNES	ANALISTA II
399000933	PAMELA CAMPOS NUNES	ANALISTA III
399002698	PAMELA COELHO RAYMUNDO	TÉCNICO ADMINISTRATIVO I
INSCRIÇÃO	NOME	CARGO
399002699	PAMELA COELHO RAYMUNDO	ANALISTA II
399000121	PAMELA FARIAS DE OLIVEIRA	ANALISTA II
399010194	PAMELA PEREIRA DE LIMA	CONTADOR
399005054	PAMELA PEREIRA VIEIRA DE OLIVEIRA	ANALISTA I
399010617	PAMELA PINTO NEVES	TÉCNICO ADMINISTRATIVO II
399005395	PAMELA THOMAZ DE OLIVEIRA MELLO	TÉCNICO ADMINISTRATIVO II
399002805	PAMELLA FERREIRA BRAGA	ANALISTA TI
399009064	PAMELLA RANGEL YAMAKI	ANALISTA III
399006324	PAMELLA RIBEIRO SILVA	ANALISTA II
399003664	PANMELLA MARIA FERNANDES ROCHA PEREIRA	TÉCNICO ADMINISTRATIVO I
399006395	PAOLA BOTELHO QUINTANILHA	ANALISTA III
399003350	PAOLA JATAHY DOS SANTOS GAMA DA SILVA	ANALISTA II
399009367	PATRCIA BATISTA DOS SANTOS	TÉCNICO ADMINISTRATIVO II
399005127	PATRICIA BARBOSA DA SILVA DA CUNHA	ANALISTA III
399009374	PATRICIA BATISTA DOS SANTOS	TÉCNICO ADMINISTRATIVO I
399011139	PATRICIA COUTEIRO PACHECO	TÉCNICO ADMINISTRATIVO II
399009567	PATRICIA DA SILVA GOMES	TÉCNICO ADMINISTRATIVO II
399008202	PATRICIA DE MOURA GONCALVES	ANALISTA II
399006580	PATRICIA DE OLIVEIRA PAIVA	ANALISTA I

399003557	PATRICIA DOS SANTOS DIAS MOREIRA PENA	ANALISTA III
399006003	PATRICIA FERREIRA LEITE	TÉCNICO ADMINISTRATIVO II
399006821	PATRICIA GURGEL BEDO	ANALISTA III
399008511	PATRICIA NEVES DUARTE SIQUEIRA	TÉCNICO ADMINISTRATIVO II
399007921	PATRICIA SOARES DOS SANTOS	ANALISTA II
399003524	PATRICIA SOARES TOMAZ	TÉCNICO ADMINISTRATIVO II
399008235	PATRICK CARVALHO GUIMARAES	CONTADOR
399010116	PATRICK EMANUEL MIRANDA DE SOUZA	ANALISTA II
399005049	PATRICK GOMES VIEIRA	CONTADOR
INSCRIÇÃO	NOME	CARGO
399008631	PATRICK LOPES CARVALHO	TÉCNICO ADMINISTRATIVO II
399005909	PATRICK TAVARES BRANCO JULIO CAETANO	ANALISTA II
399009518	PAULA AQUINO DA SILVA	ANALISTA II
399009258	PAULA BASTOS DA SILVA	ANALISTA III
399007906	PAULA BEATRIZ LOBATO DE FARIA BANDEIRA DA FONSECA	ANALISTA III
399003840	PAULA CRISTINA ALVES DA SILVA	CONTADOR
399002184	PAULA DOS SANTOS GUIMARAES PINHEIRO	ANALISTA II
399007282	PAULA FERNANDA KRATOCHWILL DE OLIVEIRA	ANALISTA I
399007285	PAULA FERNANDA KRATOCHWILL DE OLIVEIRA	ANALISTA II
399004926	PAULA LIMA GUIMARAES	ANALISTA II
399001237	PAULA MOREIRA CASTELLANI	TÉCNICO ADMINISTRATIVO II
399010252	PAULA SPESSE GOULART	ANALISTA III
399001951	PAULO ALBERTO DA SILVA FERNANDES	TÉCNICO ADMINISTRATIVO II
399002573	PAULO ARAGON DE MORAES	ANALISTA II
399005758	PAULO ARAUJO DA COSTA	ANALISTA II
399000435	PAULO CESAR PAULA DA FONSECA	ANALISTA III
399008789	PAULO CEZAR LOPES PIRES	ANALISTA III
399011143	PAULO FIGUEIREDO NOGUEIRA	TÉCNICO ADMINISTRATIVO II
399009889	PAULO GIOVANI RIBEIRO GAMA	TÉCNICO ADMINISTRATIVO I
399009918	PAULO GIOVANI RIBEIRO GAMA	TÉCNICO ADMINISTRATIVO II
399010944	PAULO HENRIQUE BRAGA GONCALVES	ANALISTA III
399006734	PAULO HENRIQUE DE OLIVEIRA MERCADANTE	ANALISTA I
399008270	PAULO HENRIQUE DE SOUZA LOPES	TÉCNICO ADMINISTRATIVO I
399007586	PAULO HENRIQUE SANTOS DA SILVA	TÉCNICO ADMINISTRATIVO I
399009239	PAULO JOSE TENORIO COSTA	ANALISTA III
399007444	PAULO LUIZ DE OLIVEIRA SOUZA	ANALISTA II
399002426	PAULO RENATO FAUSTINO VIDAL	ANALISTA II
INSCRIÇÃO	NOME	CARGO
399007769	PAULO ROBERTO LINS VENTURA	ANALISTA III
399008313	PAULO ROGERIO GUEDES DE MORAES JUNIOR	ANALISTA TI
399000336	PAULO ROGERIO SIQUEIRA PEREIRA	TÉCNICO ADMINISTRATIVO II
399010367	PAULO SERGIO ROMA JUNIOR	CONTADOR
399006870	PAULO VICTOR DE SOUZA OLIVEIRA	ANALISTA I
399006416	PAULO VICTOR GOMES	ANALISTA II
399010767	PAULO VITOR SILVA DE MORAES	ANALISTA II
399008117	PEDRO ANTONIO SILVA DE CAMPOS	ANALISTA II
399004925	PEDRO AUGUSTO BARBOSA DOS SANTOS	ANALISTA I

399009384	PEDRO CAETANO PEREIRA	ANALISTA III
399011073	PEDRO DA SILVA MACHADO DOS SANTOS	ANALISTA III
399003489	PEDRO DE CARVALHO VALLE	ANALISTA II
399006345	PEDRO DE CARVALHO VALLE	ANALISTA I
399010847	PEDRO DOS SANTOS MALMAN COSTA	CONTROLADOR
399007173	PEDRO EMILIO DE CARVALHO JORGE IBRAHIN	ANALISTA I
399000695	PEDRO FELIPE BARROS DE MELO	TÉCNICO ADMINISTRATIVO II
399000702	PEDRO FELIPE BARROS DE MELO	ANALISTA III
399006566	PEDRO HENRIQUE BARROS DE ALCANTARA	ANALISTA II
399011017	PEDRO HENRIQUE BRAVIN	CONTADOR
399006207	PEDRO HENRIQUE DA ROCHA BARBOSA	TÉCNICO ADMINISTRATIVO II
399007543	PEDRO HENRIQUE DA ROCHA VIEIRA	ANALISTA II
399002541	PEDRO HENRIQUE DE AZEREDO RAMOS	TÉCNICO ADMINISTRATIVO I
399003366	PEDRO HENRIQUE DE CARVALHO	ANALISTA II
399005923	PEDRO HENRIQUE DE LIMA FONTES	CONTADOR
399008035	PEDRO HENRIQUE DE MATOS SZIGETHY	ANALISTA II
399003273	PEDRO HENRIQUE HURTADO MENDES	ANALISTA II
399010332	PEDRO HENRIQUE LOPES	ANALISTA I
INSCRIÇÃO	NOME	CARGO
399002304	PEDRO HENRIQUE MADRUGA DE FRANCA	ANALISTA II
399004803	PEDRO HENRIQUE MUNIZ VIANA DOS SANTOS	TÉCNICO ADMINISTRATIVO I
399003694	PEDRO HENRIQUE OLIVEIRA DE PAULA	ANALISTA II
399010214	PEDRO HENRIQUE PEREIRA VASCONCELOS	ANALISTA III
399009313	PEDRO HENRIQUE SILVA MENEZES DE MOURA	ANALISTA III
399007054	PEDRO IGOR FREITAS DE OLIVEIRA	ANALISTA II
399003986	PEDRO IVO FREITAS DE MATTOS	TÉCNICO ADMINISTRATIVO II
399005567	PEDRO LANNES PEREIRA	TÉCNICO ADMINISTRATIVO II
399008286	PEDRO LIMA FREIRE	ANALISTA II
399007619	PEDRO LUCAS ALMEIDA DOS SANTOS	ANALISTA TI
399011029	PEDRO LUCAS DIAS LEITE	TÉCNICO ADMINISTRATIVO I
399010387	PEDRO LUCAS GONCALVES DUARTE	ANALISTA I
399005554	PEDRO MIGOWSKI CASTELLO BRANCO E SILVA	TÉCNICO ADMINISTRATIVO II
399005259	PEDRO OTAVIO ANDRADE DE ALMEIDA	ANALISTA II
399000815	PEDRO PAULO BRUM DAS CHAGAS	ANALISTA TI
399002114	PEDRO PAULO GOUVEIA MARQUES DE OLIVEIRA	ANALISTA TI
399007371	PEDRO PAULO MEDEIROS DE ASSIS	TÉCNICO ADMINISTRATIVO II
399007810	PEDRO RICARDO BUONASPERANZA FERREIRA	CONTADOR
399000731	PEDRO ROGERIO OLIVEIRA MACHADO	TÉCNICO ADMINISTRATIVO II
399008727	PERICLES SOARES DOS SANTOS	ANALISTA II
399008750	PERICLES SOARES DOS SANTOS	ANALISTA I
399006763	PERLA JULIANA BASSO BAIA	TÉCNICO ADMINISTRATIVO II
399002705	PETERSON DE SOUZA MARTINS GALDINO	ANALISTA I
399006437	PHABLO SILVA CARDOSO	ANALISTA I
399009991	PHILLIPE ROSA RAMOS	CONTADOR
399010664	POLIANA DA SILVA PAZ	ANALISTA I
399002813	POLIANA SLIACHTICAS ESTEVES	TÉCNICO ADMINISTRATIVO II
INSCRIÇÃO	NOME	CARGO

399005959	POLLYANA MONTEIRO DO NASCIMENTO	ANALISTA I
399007724	PRISCILA ANCHIETA PALMEIRA	TÉCNICO ADMINISTRATIVO II
399009151	PRISCILA BARBOSA FONTES	ANALISTA III
399008757	PRISCILA CARNEIRO MASSANO FERREIRA	CONTADOR
399004109	PRISCILA DE FREITAS BASTOS PAZOS	ANALISTA III
399001338	PRISCILA DE OLIVEIRA COSTA	ANALISTA III
399006864	PRISCILA DOS REIS VILLELA	TÉCNICO ADMINISTRATIVO II
399007920	PRISCILA JAGUARI SIQUEIRA	ANALISTA II
399001343	PRISCILA LIMA DA SILVA PAIVA	TÉCNICO ADMINISTRATIVO II
399006826	PRISCILA REIS DOS SANTOS XIMENES	ANALISTA III
399007114	PRISCILA RODRIGUES FERREIRA	CONTROLADOR
399002738	PRISCILLA DE CASSIA LOPES DE OLIVEIRA ROCHA	ANALISTA II
399005170	PRISCILLA DOS SANTOS SOUZA OLIVEIRA	TÉCNICO ADMINISTRATIVO II
399005182	PRISCILLA DOS SANTOS SOUZA OLIVEIRA	TÉCNICO ADMINISTRATIVO I
399003480	PRISCILLA FREIMAM PACHECO	ANALISTA TI
399010057	PRISCILLA GOMES DE OLIVEIRA BAREZI	ANALISTA I
399004827	PRISCILLA GOUVEA FERNANDES	ANALISTA III
399010314	PRISCILLA PORTELLA PEREIRA DANILLE	CONTROLADOR
399007117	PRISPIER MARINS	ANALISTA TI
399006554	QUEREN LINS GUILHERMINO	TÉCNICO ADMINISTRATIVO II
399007081	QUEZIA DA SILVA FIGUEIREDO	ANALISTA I
399008717	RACHEL DE REZENDE MARQUES ARAUJO	TÉCNICO ADMINISTRATIVO I
399008747	RACHEL DE REZENDE MARQUES ARAUJO	TÉCNICO ADMINISTRATIVO II
399009407	RACKEL ARAUJO DURAES DA SILVA	CONTROLADOR
399002953	RAFAEL ANTONIO DIAS DE AVILA	TÉCNICO ADMINISTRATIVO I
399002871	RAFAEL AVILA	TÉCNICO ADMINISTRATIVO II
INSCRIÇÃO	NOME	CARGO
399009616	RAFAEL AZEREDO DOS SANTOS	TÉCNICO ADMINISTRATIVO II
399001070	RAFAEL BARBOSA QUEIROZ	ANALISTA II
399005735	RAFAEL CARVALHO DE PAIVA	ANALISTA I
399007808	RAFAEL CARVALHO LE GENTIL	TÉCNICO ADMINISTRATIVO II
399005306	RAFAEL CEI A BRAVO RODRIGUES	ANALISTA I
399001510	RAFAEL CONDE ESCOVINO	ANALISTA III
399003046	RAFAEL COSTA DE SOUZA	ANALISTA II
399002818	RAFAEL DA CUNHA CASTRO	ANALISTA III
399002463	RAFAEL DA SILVA DUTRA	ANALISTA II
399010090	RAFAEL DA SILVA GOMES	ANALISTA II
399002103	RAFAEL DA SILVA PINA	ANALISTA II
399002111	RAFAEL DA SILVA PINA	ANALISTA III
399004032	RAFAEL DANTAS SOUSA	ANALISTA III
399007332	RAFAEL DE ABREU RODRIGUES	TÉCNICO ADMINISTRATIVO I
399001673	RAFAEL DE SOUZA TEIXEIRA	TÉCNICO ADMINISTRATIVO II
399006624	RAFAEL DOMINGOS DOS REIS	ANALISTA III
399006625	RAFAEL DOMINGOS DOS REIS	TÉCNICO ADMINISTRATIVO II
399004686	RAFAEL KLEM MORAES BRAGA	ANALISTA II
399004714	RAFAEL KLEM MORAES BRAGA	ANALISTA I
399001734	RAFAEL LIMA BRAGA	TÉCNICO ADMINISTRATIVO I
399001745	RAFAEL LIMA BRAGA	TÉCNICO ADMINISTRATIVO II
399005565	RAFAEL LUIS FERNANDES	ANALISTA III
399006522	RAFAEL MAGALHES LYRA	ANALISTA III
399011040	RAFAEL MENDES PEREIRA	ANALISTA III
399007772	RAFAEL MONTEIRO DOS SANTOS LUIZ	ANALISTA I
399002801	RAFAEL OLIVEIRA DE MENTZINGEN	TÉCNICO ADMINISTRATIVO II

399002810	RAFAEL OLIVEIRA DE MENTZINGEN	ANALISTA II
399008176	RAFAEL OLIVEIRA DE MENTZINGEN	TÉCNICO ADMINISTRATIVO I
399006454	RAFAEL OLIVIERA SOUZA DOS SANTOS	ANALISTA II
399010088	RAFAEL RAMOS PAES BARRETO	ANALISTA II
399010272	RAFAEL SANTAREM NOGUEIRA	ANALISTA III
INSCRIÇÃO	NOME	CARGO
399005027	RAFAEL SANTOS SOARES DE ARAUJO	ANALISTA II
399006737	RAFAEL SANTOS VIEIRA	ANALISTA II
399007577	RAFAEL SOUZA OLIVEIRA	ANALISTA II
399003605	RAFAELA CARVALHO DE CASTRO	ANALISTA II
399010978	RAFAELA DA SILVA BORGES	TÉCNICO ADMINISTRATIVO II
399003105	RAFAELA DE OLIVEIRA MELO SALGADO DE SABOIA	TÉCNICO ADMINISTRATIVO II
399002477	RAFAELA LOURENCO FERNANDES DE CARVALHO	TÉCNICO ADMINISTRATIVO II
399007466	RAFAELA REGINA MENDONÇA DE LIMA	ANALISTA II
399006850	RAFAELA RIBEIRO DA COSTA	TÉCNICO ADMINISTRATIVO II
399000717	RAFAELA VIEIRA	ANALISTA II
399008088	RAFAELE BASTOS DE CARVALHO QUINTANILHA	ANALISTA II
399010027	RAFAELLA DA SILVA DOS SANTOS	TÉCNICO ADMINISTRATIVO I
399003918	RAFAELLA DE MENDONÇA SOARES	ANALISTA III
399009713	RAFAELLA FILGUEIRA DIAS	ANALISTA II
399010903	RAFAELLA GOMES FERNANDES ALVES COTTA	TÉCNICO ADMINISTRATIVO II
399007796	RAFAELLA PESSANHA CHAMMA	TÉCNICO ADMINISTRATIVO II
399003678	RAFAELLA TORRES BITTENCOURT	ANALISTA II
399001721	RAFAELLY BOREL DE SIQUEIRA	ANALISTA II
399002684	RAFAGA MORENA BARBOSA MONTEIRO DE PAIVA PEREIRA	ANALISTA I
399000247	RAFFAELL OLIVEIRA DA SILVA	ANALISTA II
399004725	RAIANE PEREIRA PINTO RAYMONDI	ANALISTA II
399006895	RAIANE RAMOS DE OLIVEIRA COSTA	ANALISTA III
399006254	RAIMUNDO VALERIANO DE SOUZA JUNIOR	ANALISTA III
399010392	RAISA CARLA GRAVINA DA SILVA	ANALISTA II
399010163	RAISSA IZIMARA CARVALHO LYRA	ANALISTA II
399009958	RAMINE VALERIO DE SOUZA MATTOS	ANALISTA III
INSCRIÇÃO	NOME	CARGO
399007174	RAMOM SANTOS LEITE OLIVEIRA	ANALISTA II
399006510	RAMON CARLOS CAVALCANTI FERREIRA	ANALISTA I
399000721	RAMON PEREIRA DE MESSIAS	ANALISTA I
399006715	RAMON XIMENES DE SA PORTO	ANALISTA II
399002012	RANICY DA SILVA PINHEIRO	TÉCNICO ADMINISTRATIVO II
399002019	RANICY DA SILVA PINHEIRO	TÉCNICO ADMINISTRATIVO I
399010273	RAPHAEL DA SILVA GRANADO	TÉCNICO ADMINISTRATIVO II
399003083	RAPHAEL DE OLIVEIRA MONTEIRO	ANALISTA III
399003085	RAPHAEL DE OLIVEIRA MONTEIRO	ANALISTA II
399004138	RAPHAEL DE SOUZA TEIXEIRA	ANALISTA II
399000075	RAPHAEL HENRIQUE DE SOUSA	ANALISTA I
399006053	RAPHAEL LIMA PEREIRA PECANHA	ANALISTA II
399008897	RAPHAEL MARQUES LIMA SARDINHA	CONTROLADOR
399003156	RAPHAEL MULLULO LOBO	ANALISTA II
399002341	RAPHAEL PERES DE SOUSA	ANALISTA II
399001262	RAPHAEL RIBEIRO	TÉCNICO ADMINISTRATIVO I

399009967	RAPHAEL ROCHA DE SOUZA	TÉCNICO ADMINISTRATIVO I
399007960	RAPHAEL SILVEIRA LOPES SANTOS	ANALISTA I
399009709	RAQUEL BARRETO DA SILVA	TÉCNICO ADMINISTRATIVO II
399008254	RAQUEL BOQUIMPANI GAMA TEIXEIRA CARDOSO	CONTADOR
399001098	RAQUEL DA ROCHA GULIAS PACHECO	TÉCNICO ADMINISTRATIVO II
399010319	RAQUEL DA SILVA ALMEIDA	ANALISTA I
399007134	RAQUEL DA SILVA COSTA	ANALISTA I
399007139	RAQUEL DA SILVA COSTA	ANALISTA II
399001709	RAQUEL DOS SANTOS VAZ BALLEJO	ANALISTA II
399009667	RAQUEL FERREIRA DA SILVA SARDINHA	ANALISTA II
399001275	RAQUEL FIGUEREDO DO NASCIMENTO	ANALISTA III
399010339	RAQUEL MATOS DOS SANTOS	TÉCNICO ADMINISTRATIVO I
399005471	RAQUEL MORAES TORRES	ANALISTA II
INSCRIÇÃO	NOME	CARGO
399009928	RAQUEL NASCIMENTO BASTOS DE BARROS	TÉCNICO ADMINISTRATIVO II
399010592	RAQUEL OLIVEIRA TAVARES VASCONCELLOS	TÉCNICO ADMINISTRATIVO II
399010255	RAQUEL SILVA RAMOS	ANALISTA II
399003668	RARYANE RAPOSO DE MORAES	CONTROLADOR
399005600	RAVEL COSMO DA SILVA	CONTADOR
399007691	RAYANA DE ALMEIDA ROCHA	ANALISTA II
399007815	RAYANE BARBOZA DA SILVA	ANALISTA I
399004328	RAYANE LORENY CONSTANCIA PEREIRA	TÉCNICO ADMINISTRATIVO II
399001123	RAYANE PIRES ALCANTARA ESPINDOLA	ANALISTA III
399010665	RAYANE RASEC DE SANT ANNA MACHADO	CONTADOR
399008955	RAYANE RIBEIRO MOSCA	TÉCNICO ADMINISTRATIVO II
399007658	RAYANNE DA COSTA FERREIRA	ANALISTA II
399006675	RAYANNE SILVA SOUSA	ANALISTA II
399007199	RAYLA VASCONCELLOS ALVES BENITES GOMES DO NASCIMENTO	TÉCNICO ADMINISTRATIVO II
399010231	RAYLLA BEATRIZ CLAUDINO ANDRADE	ANALISTA I
399010652	RAYLTON SILVA OLIVEIRA	ANALISTA TI
399005742	RAYME JANI DA SILVA ALVES DE JESUS	TÉCNICO ADMINISTRATIVO I
399000375	RAYSON GUSTAVO CLAUDINO CAMELO	ANALISTA II
399001940	RAYSSA CLAUDIO LOPES	ANALISTA II
399007119	RAYSSA DA PAZ RAMALHO VIEIRA	TÉCNICO ADMINISTRATIVO I
399005123	RAYSSA DE PAULA MORAES ROMEIRO	ANALISTA I
399005125	RAYSSA DE PAULA MORAES ROMEIRO	ANALISTA II
399006403	REANE DOS SANTOS CABRAL	ANALISTA I
399003211	REBECA SANTIAGO FRANKLIN DE PAULA	ANALISTA I
399001967	REBECA SILVA DA COSTA	ANALISTA II
399010630	REBECCA NASCIMENTO SILVA	TÉCNICO ADMINISTRATIVO I
399007042	REBECCA VARELLA GOULART DA SILVA	ANALISTA II
INSCRIÇÃO	NOME	CARGO
399004097	REBECCA VIEIRA GUALANDI PEDRAZZI ASSIS	ANALISTA III
399007399	REGINA CELIA BRUM LEMOS	ANALISTA I
399006922	REGINA FELIPE DO O	ANALISTA II
399010101	REGINA PINTO GARRIDO	ANALISTA II
399004953	REGINALDO DE PAULA DOS REIS	TÉCNICO ADMINISTRATIVO II
399010791	REGINALDO MESQUITA DE SOUZA	ANALISTA II
399006275	REGINALDO TOMAZ DA SILVA FILHO	ANALISTA TI

399000858	REGINEI FRANCA DE MENEZES	ANALISTA III
399010486	REGIS LUIS DE OLIVEIRA	TÉCNICO ADMINISTRATIVO II
399010493	REGIS LUIS DE OLIVEIRA	ANALISTA III
399008533	REINALDO DE BARCELOS MARINS	ANALISTA II
399009767	REINALDO GARCIA LOUREIRO	ANALISTA II
399004971	REINALDO JUNIOR FAGUNDES DA SILVA	TÉCNICO ADMINISTRATIVO I
399007936	REJANE BENICIO DE ARAUJO CALLADO	TÉCNICO ADMINISTRATIVO II
399010355	RENAN CAMARA LEITE DA SILVA	ANALISTA II
399010356	RENAN CAMARA LEITE DA SILVA	ANALISTA I
399007377	RENAN COSTA CARLOS DA CUNHA	ANALISTA III
399003158	RENAN COSTA DOS SANTOS	ANALISTA II
399007483	RENAN CUNHA SADOYAMA	ANALISTA I
399004876	RENAN DA SILVA PEREIRA JARDIM	ANALISTA II
399007215	RENAN MOURA DA COSTA	TÉCNICO ADMINISTRATIVO I
399009995	RENAN SIQUEIRA DE SOUZA	ANALISTA III
399002042	RENAN SOUZA COSTA	ANALISTA II
399006533	RENATA ALVES DA SILVA	ANALISTA III
399005998	RENATA DA SILVA BASTOS	TÉCNICO ADMINISTRATIVO II
399007494	RENATA DE OLIVEIRA PINTO PEREIRA	ANALISTA II
399006004	RENATA DE OLIVEIRA SILVA	CONTROLADOR
399003864	RENATA DE SOUZA SANTOS	CONTROLADOR
399010183	RENATA FERNANDES COELHO NUNES HOTZ	ANALISTA II
399008305	RENATA FRANCA AZEVEDO	ANALISTA II
INSCRIÇÃO	NOME	CARGO
399007147	RENATA GONCALVES SANTOS	ANALISTA TI
399007582	RENATA LOUREIRO DE BARROS RANGEL MENDES	ANALISTA III
399006302	RENATA LOUZADA DIAS RIBEIRO	ANALISTA III
399001724	RENATA MACHADO DA SILVA VALLE	TÉCNICO ADMINISTRATIVO I
399008231	RENATA MAGALHAES CARVALHO PEREIRA	ANALISTA III
399003742	RENATA MAGALHAES MONTEIRO	CONTROLADOR
399006939	RENATA MARTINS OLIVEIRA	ANALISTA II
399011086	RENATA SOUSA SANTOS	ANALISTA II
399003635	RENATO BATISTA RODRIGUES DOS SANTOS	ANALISTA I
399008269	RENATO CHRYSOSTOMO SANTOS	ANALISTA III
399005458	RENATO DA SILVEIRA DUARTE	ANALISTA II
399005414	RENATO DE OLIVEIRA GONZAGA	ANALISTA I
399008988	RENATO DUARTE MARINHO DE LIMA	TÉCNICO ADMINISTRATIVO II
399008108	RENATO GOMES ALVES	CONTROLADOR
399010458	RENATO JOAQUIM DE ANDRADE	CONTADOR
399010352	RENATO MADEIRA PORTO	TÉCNICO ADMINISTRATIVO II
399007031	RENATO MENDES DOS SANTOS	ANALISTA II
399004936	RENATO QUEIROZ FERREIRA	ANALISTA TI
399003674	RENNAN LEITE MARTINS COUTINHO	ANALISTA I
399003367	RENNAN LEMOS DE ANDRADE COUTINHO	ANALISTA II
399007394	RENNAN SIQUEIRA GARRIT	ANALISTA I
399009902	RENNAN VALE HENRIQUE DE SOUZA	TÉCNICO ADMINISTRATIVO II
399003556	REVANY PEREIRA DE CARVALHO PINTO	TÉCNICO ADMINISTRATIVO I
399006857	RHANNA FIGUEIREDO DA SILVA SANTOS	ANALISTA II
399002054	RHAYLLA CAROLINE SILVA MEDINA	TÉCNICO ADMINISTRATIVO II
399009280	RHENAN CUSTODIO DA SILVA VELASCO	ANALISTA I
399003729	RHENAN LEITAO PEREIRA	ANALISTA I

INSCRIÇÃO	NOME	CARGO
399006088	RIAN VARGAS FREIRE	ANALISTA III
399001345	RICARDO DE PONTES	TÉCNICO ADMINISTRATIVO II
399005749	RICARDO FREDERICO DE MENDONCA ALSCHEFSKY FILHO	ANALISTA TI
399010983	RICARDO GUSTAVO DE SOUZA MIRANDA	ANALISTA III
399007621	RICARDO HUERTAS DE ALMEIDA	TÉCNICO ADMINISTRATIVO II
399010928	RICARDO LEANDRO DA SILVA XAVIER	CONTADOR
399007060	RICARDO MONTEIRO OKUYAMA	ANALISTA III
399009033	RICARDO NUNES BARROSO	ANALISTA I
399001274	RICARDO PEREIRA DA SILVA	ANALISTA II
399006977	RICARDO SANTOS DE ASSUNCAO	ANALISTA II
399007984	RICARDO ZOTTOLO PINTO	CONTROLADOR
399004923	RICHARD ALVARENGA SANT ANNA	TÉCNICO ADMINISTRATIVO I
399006969	RICHARD SALAZAR NOGUEIRA DE OLIVEIRA	ANALISTA II
399009791	RICHARDSON ANTUNES SANTANA	TÉCNICO ADMINISTRATIVO II
399008588	RICHELLY PINHEIRO DE AZEVEDO	TÉCNICO ADMINISTRATIVO II
399008621	RICHELLY PINHEIRO DE AZEVEDO	ANALISTA III
399006535	RICSON MATTOS NASCIMENTO	ANALISTA II
399004054	RILARI THAYANE DE SOUZA OLIVEIRA	ANALISTA I
399005292	RITA DE CASSIA DE AVILA DIAS	ANALISTA I
399004540	RITA DE CASSIA DE SOUSA ALMEIDA	TÉCNICO ADMINISTRATIVO II
399011021	RITA DE CASSIA DOS SANTOS RAMOS DE SOUZA	TÉCNICO ADMINISTRATIVO II
399005154	RITA DE CASSIA ECA MOURA	TÉCNICO ADMINISTRATIVO II
399005158	RITA DE CASSIA ECA MOURA	TÉCNICO ADMINISTRATIVO I
399008356	RITIELE DE LIMA SILVA	TÉCNICO ADMINISTRATIVO I
399008373	RITIELE DE LIMA SILVA	TÉCNICO ADMINISTRATIVO II
399010497	ROBERTA DE OLIVEIRA ALVES	ANALISTA I
399000220	ROBERTA FERNANDES DO NASCIMENTO	ANALISTA III
INSCRIÇÃO	NOME	CARGO
399000384	ROBERTA FRANCO LEGENTIL	ANALISTA II
399005602	ROBERTA MEJIAS LOBATO	TÉCNICO ADMINISTRATIVO II
399005462	ROBERTA PRISCILLA FONSECA RODRIGUES DA SILVA	ANALISTA III
399005488	ROBERTA PRISCILLA FONSECA RODRIGUES DA SILVA	ANALISTA II
399003899	ROBERTA RIBEIRO RODRIGUES FERREIRA	CONTADOR
399004098	ROBERTA TEIXEIRA FADIGAS GONZAGA	ANALISTA III
399000653	ROBERTA THAIS DA SILVA CIANCIO	TÉCNICO ADMINISTRATIVO II
399000522	ROBERTH PEREIRA BARBOSA	ANALISTA I
399002571	ROBERTO CARLOS ALVARENGA DA SILVA	ANALISTA II
399002582	ROBERTO CARLOS ALVARENGA DA SILVA	ANALISTA I
399005723	ROBERTO CRUZ DA SILVA	ANALISTA II
399005724	ROBERTO CRUZ DA SILVA	ANALISTA I
399005229	ROBERTO FREITAS RODRIGUES	ANALISTA III
399006550	ROBERTO LUIZ DE MACEDO	CONTADOR
399004717	ROBERTO MENDONCA JUNIOR	CONTADOR
399003643	ROBERTO REIS BAHIA JUNIOR	ANALISTA II
399001630	ROBSON BERNANDO DE AZEVEDO	ANALISTA III
399010871	ROBSON CARLOS BAYERL	ANALISTA I
399001324	ROBSON FERREIRA MARMELO	ANALISTA II
399006814	RODOLFO RODRIGUES DE SOUSA	ANALISTA II

399008537	RODOLFO VELOZO PINTO	ANALISTA TI
399009211	RODRIGO ANDERSON DA SILVA	ANALISTA II
399010873	RODRIGO BARROS DE PAULA	ANALISTA II
399006859	RODRIGO BARROSO BORGES DE OLIVEIRA	ANALISTA II
399009462	RODRIGO BORGES DE CAMPOS NOBRE	ANALISTA I
399008595	RODRIGO CAMPOS DE SOUZA	ANALISTA III
399009260	RODRIGO CARNEIRO PINTO	ANALISTA III
399008071	RODRIGO DA CUNHA E SILVA MORAIS CORDEIRO	ANALISTA III
INSCRIÇÃO	NOME	CARGO
399003567	RODRIGO DA S ARMOND	ANALISTA I
399006989	RODRIGO DA SILVA SIQUEIRA	ANALISTA II
399010794	RODRIGO DE PAULO CRUZ IRACEMA	CONTADOR
399006728	RODRIGO DE SOUZA FREIRE	ANALISTA II
399004783	RODRIGO DOS ANJOS BARRETO	ANALISTA I
399006842	RODRIGO DOS REIS SANTIAGO	CONTADOR
399007001	RODRIGO FERNANDES BALTOR	ANALISTA II
399007647	RODRIGO FIGUEIREDO COSTA DE OLIVEIRA	TÉCNICO ADMINISTRATIVO II
399006084	RODRIGO HOTTZ CAULA	CONTADOR
399005527	RODRIGO JOSE DIAS SOUZA	TÉCNICO ADMINISTRATIVO I
399004812	RODRIGO LEITE RITTMAYER	ANALISTA I
399008786	RODRIGO LOPES NEY	ANALISTA III
399010070	RODRIGO LOPES NEY	TÉCNICO ADMINISTRATIVO II
399009543	RODRIGO MACHADO PINTO	TÉCNICO ADMINISTRATIVO I
399006072	RODRIGO MENEZES DOS SANTOS	ANALISTA III
399006298	RODRIGO MOACIR PIRES DE ALMEIDA	ANALISTA II
399000165	RODRIGO MUNIZ SANTOS BRITO	ANALISTA II
399002393	RODRIGO MUNIZ SANTOS BRITO	ANALISTA I
399004747	RODRIGO PAULINO DE LIMA	ANALISTA III
399010953	RODRIGO RAMOS ELECTO	ANALISTA II
399009144	RODRIGO RANGEL MIRANDA	TÉCNICO ADMINISTRATIVO II
399005587	RODRIGO SANTOS LIMA	CONTROLADOR
399008640	RODRIGO SILVA CRUZ	ANALISTA III
399003307	RODRIGO SILVA MADEIRA	TÉCNICO ADMINISTRATIVO II
399008525	RODRIGO SIMO SADER	ANALISTA II
399005988	RODRIGO TOSTES BARRETO SILVA	ANALISTA I
399005993	RODRIGO TOSTES BARRETO SILVA	ANALISTA II
399002579	RODRIGO ZACHARIAS OLIVEIRA	CONTADOR
399010578	ROGER TEIXEIRA PACO	ANALISTA II
399007100	ROGERIO ALVES DOS SANTOS	ANALISTA II
399006761	ROGERIO BARBOSA DE OLIVEIRA	TÉCNICO ADMINISTRATIVO II
399002822	ROGERIO DA SILVA	ANALISTA III
INSCRIÇÃO	NOME	CARGO
399004669	ROGERIO DE OLIVEIRA SILVA	ANALISTA II
399005706	ROGERIO JUNIO REIS LAKTIM	CONTROLADOR
399000725	ROGERIO LIMA MENEZES	CONTROLADOR
399011039	ROMARIO BARBOSA SAMPAIO	CONTADOR
399005388	ROMULO COSTA FIGUEIREDO	ANALISTA I
399005394	ROMULO COSTA FIGUEIREDO	ANALISTA II
399010035	ROMULO DIEGO TANUS	ANALISTA I
399005506	ROMULO MARTINS PEREIRA	ANALISTA TI

399002976	ROMULO SANTANA DA SILVA	CONTADOR
399007154	RONALD CONCEICAO DE AZEVEDO	TÉCNICO ADMINISTRATIVO I
399007156	RONALD CONCEICAO DE AZEVEDO	TÉCNICO ADMINISTRATIVO II
399000018	RONALD MARTINS DOS SANTOS	ANALISTA II
399005891	RONALDO DA SILVA AZEREDO JUNIOR	CONTADOR
399010398	RONALDO DO COUTO SILVA FILHO	CONTROLADOR
399006376	RONALDO DOS REIS SOUZA	ANALISTA TI
399002196	RONALDO GUEDES ERNANDES	ANALISTA II
399003336	RONALDO LUIS CARDIM	CONTADOR
399001743	RONALDO TEIXEIRA DE BARROS	TÉCNICO ADMINISTRATIVO I
399005100	RONDINELI ATAIDE ROCHA	ANALISTA II
399010059	RONNIERIS SOUZA DE MORAES	ANALISTA III
399008039	RONYE AZEVEDO PEREIRA	ANALISTA II
399005975	ROSANA APARECIDA PINHO SOARES	ANALISTA III
399010816	ROSANA DA CONCEICAO SILVA	TÉCNICO ADMINISTRATIVO II
399010852	ROSANA DA CONCEICAO SILVA	ANALISTA III
399000194	ROSANA MENEZES DOS SANTOS DE OLIVEIRA	TÉCNICO ADMINISTRATIVO I
399009700	ROSANE BARBOSA MIRANDA	ANALISTA II
399003171	ROSANE MASCARENHA DA COSTA	ANALISTA I
399003515	ROSANE SANTOS DA SILVA	ANALISTA III
399010137	ROSANGELA DOS SANTOS RIBEIRO	TÉCNICO ADMINISTRATIVO II
399007033	ROSANGELA JACINTHO GUIMARAES	CONTADOR
INSCRIÇÃO	NOME	CARGO
399006936	ROSEBERG ALMEIDA DA SILVA DIAS	TÉCNICO ADMINISTRATIVO II
399000753	ROSE DOS SANTOS FERNANDES	CONTADOR
399006126	ROSE SHIRLEY BATISTA RIBEIRO	TÉCNICO ADMINISTRATIVO II
399005198	ROSEANE DE SOUZA BATISTA	ANALISTA III
399007842	ROSEANE DUTRA DA COSTA	ANALISTA II
399002769	ROSENCLERE DE OLIVEIRA BELLOT DE ALMEIDA	ANALISTA I
399003821	ROSIANE DE MESQUITA PEREIRA	ANALISTA II
399003290	ROSIANE DE SOUZA CUNHA	TÉCNICO ADMINISTRATIVO II
399009294	ROSILEA TEIXEIRA SANTOS ARAUJO	TÉCNICO ADMINISTRATIVO II
399002396	ROSIMAR RODRIGUES DE ALMEIDA	ANALISTA I
399001959	ROSIVANE RIBEIRO DA SILVA	ANALISTA III
399010781	ROTCHILD DOS SANTOS MATA	ANALISTA III
399005288	ROZILAINE DE SOUZA BATISTA	ANALISTA II
399008924	RUAN DIEGO OLIVEIRA SANTOS	ANALISTA II
399007359	RUAN HENRICE PINHEIRO	CONTADOR
399010766	RUAN SILVA LACERDA	ANALISTA I
399009854	RUTH NATALLI MOTHE DA SILVA	TÉCNICO ADMINISTRATIVO I
399007195	RUY DOS SANTOS SILVA	ANALISTA II
399006941	RYAN BRAGA GIMENEZ	ANALISTA II
399005714	RYAN DA SILVA PONTES	TÉCNICO ADMINISTRATIVO II
399000806	RYAN DOS SANTOS SILVA	ANALISTA II
399009321	RYAN PABLO DUARTE DOS SANTOS	ANALISTA I
399006002	SABRINA COELHO COSTA	ANALISTA II
399002816	SABRINA DE OLIVEIRA GOMES	ANALISTA III
399004671	SABRINA FERREIRA PAES LEITE	ANALISTA II
399010581	SABRINA MIGUEL DOS SANTOS	TÉCNICO ADMINISTRATIVO II
399006651	SABRINA SOARES IGNACIO AZEVEDO	CONTROLADOR
399008179	SAMANTA YURI DE SOUZA TAZAWA	ANALISTA II

INSCRIÇÃO	NOME	CARGO
399003476	SAMANTHA CRISTINA ALVES PEREIRA	TÉCNICO ADMINISTRATIVO II
399000158	SAMANTHA MIRANDA KLEIN	TÉCNICO ADMINISTRATIVO II
399008791	SAMANTHA RODRIGUES DO VALE	TÉCNICO ADMINISTRATIVO I
399008905	SAMARA ANDRADE TESTA	ANALISTA II
399002437	SAMARA CRISTIAN CUNHA DA SILVA	TÉCNICO ADMINISTRATIVO I
399006754	SAMARA MOURA CASTICAL	TÉCNICO ADMINISTRATIVO I
399000900	SAMIA BARRETO MARTINS	ANALISTA II
399008165	SAMIR AGUIAR BARRETO	ANALISTA II
399005870	SAMIR SILVA TAVARES DE OLIVEIRA	ANALISTA III
399005128	SAMIRA PEREIRA DOS SANTOS	ANALISTA I
399007455	SAMUA BITTENCOURT DA SILVA	ANALISTA II
399008702	SAMUEL DA SILVA OLIVEIRA	ANALISTA III
399005065	SAMUEL DORNELLES ALVES	ANALISTA I
399008473	SAMUEL GUIMARAES COSTA	TÉCNICO ADMINISTRATIVO II
399003326	SAMUEL MENDONCA GOMES CRUZ	ANALISTA I
399008301	SAMUEL PEREIRA BARROSO	ANALISTA I
399004627	SANDRA ALBINO TAVARES	ANALISTA II
399008338	SANDRA CAMILA DE S MOREIRA BARBOZA	TÉCNICO ADMINISTRATIVO I
399005387	SANDRA CAMILA DE SOUZA MOREIRA BARBOZA	TÉCNICO ADMINISTRATIVO II
399007024	SANDRA CRISTINA FREITAS DE JESUS	ANALISTA II
399010425	SANDRA MARTINS COSTA	ANALISTA II
399002160	SANDRA REGINA BATISTA BORGES	ANALISTA II
399008465	SANIA ESTHER DE SOUSA COSTA	ANALISTA II
399001799	SARA AZEVEDO DA SILVA	ANALISTA II
399007511	SARA DE AMORIM ALVES	ANALISTA II
399002294	SARA IVO DA SILVA ASSIS	ANALISTA II
399006525	SARA LUCA FERNANDES DE LIMA	ANALISTA II
399006627	SARA MACHARETE DA SILVA BORHER GONCALVES	ANALISTA I
399007829	SARA MARTINS DOS SANTOS LOURENCO	ANALISTA I
399006017	SARAH CHRISTINA NUNES SOARES TORRES	TÉCNICO ADMINISTRATIVO I
INSCRIÇÃO	NOME	CARGO
399000162	SARAH MUNIZ AMPARO	ANALISTA I
399010118	SARAH SANTOS DA SILVA VIEIRA	ANALISTA I
399006573	SAULO JOSE DE ARAUJO BARCELLOS	ANALISTA II
399003640	SAULO MANASSES MUNIZ FARIA	ANALISTA II
399009504	SAVANA DIAS MARIOSA	TÉCNICO ADMINISTRATIVO II
399005560	SAVANNAH PATRICIO NOGUEIRA	ANALISTA II
399003867	SAVIO PEIXOTO RODRIGUES	ANALISTA TI
399008133	SERGIO ALVES BRITO	TÉCNICO ADMINISTRATIVO I
399008142	SERGIO ALVES BRITO	TÉCNICO ADMINISTRATIVO II
399006833	SERGIO BABUCAR PINHEIRO SISSE	ANALISTA I
399009192	SERGIO CESAR DINIZ PIRES	ANALISTA II
399004048	SERGIO DA SILVA BITTENCOURT	CONTADOR
399006726	SERGIO DE SOUZA D AMICO	ANALISTA I
399006173	SERGIO DO ESPIRITO SANTO SOUZA JUNIOR	ANALISTA II
399002092	SERGIO EMILIO LOURENCO MUNIZ	CONTROLADOR
399003757	SERGIO GOMES MANOEL	ANALISTA I
399003758	SERGIO GOMES MANOEL	ANALISTA II
399010706	SERGIO LUIZ DO NASCIMENTO RODRIGUES	ANALISTA II

399009584	SERGIO LUIZ DOS ANJOS DE AZEVEDO	TÉCNICO ADMINISTRATIVO II
399007735	SERGIO MOURA NOGUEIRA	ANALISTA III
399005217	SERGIO RICARDO RAMOS	ANALISTA TI
399007507	SERGIO RICARDO VARELLA	TÉCNICO ADMINISTRATIVO II
399008598	SERGIO WILSON DOS ANJOS OLIVEIRA	TÉCNICO ADMINISTRATIVO II
399002382	SHEILA NASCIMENTO ELIZEU	CONTROLADOR
399008397	SHEILA RODRIGUES DE SOUSA	ANALISTA II
399004583	SHEMA LUAN SANTOS DE LIMA	ANALISTA III
399005639	SHEMA LUAN SANTOS DE LIMA	ANALISTA II
399001769	SHIRLEY DA SILVA INDIO DO BRAZIL	ANALISTA I
399007369	SHIRLY ANDREA FERREIRA DA SILVA	ANALISTA II
INSCRIÇÃO	NOME	CARGO
399007380	SHIRLY ANDREA FERREIRA DA SILVA	ANALISTA III
399003981	SIDNEY BARBOSA DO AMARAL	TÉCNICO ADMINISTRATIVO II
399007554	SIDNEY ROBERTO RAIOL LIMA	ANALISTA III
399007234	SILVANA RAMOS DA SILVA	CONTADOR
399000590	SILVANA ROSARIO DOS REIS	ANALISTA III
399006025	SILVANIA CONCEICAO DE FRIAS	ANALISTA III
399007353	SILVANIA DE CARVALHO CORREIA LIMA SILVA	TÉCNICO ADMINISTRATIVO II
399007355	SILVANIA DE CARVALHO CORREIA LIMA SILVA	CONTROLADOR
399008051	SILVANIA LOPES BRAIR	TÉCNICO ADMINISTRATIVO II
399002966	SILVIA CRISTINA FREITAS DOS SANTOS	ANALISTA I
399008390	SIMONE BARRETO DE SOUZA DE CASTRO	ANALISTA II
399010855	SIMONE BRITO DE ALMEIDA BRUM	TÉCNICO ADMINISTRATIVO II
399007151	SIMONE COTRIM RAPOSO	TÉCNICO ADMINISTRATIVO I
399002435	SIMONE DE SOUZA COSTA PEREIRA	ANALISTA III
399000607	SIMONE PINHEIRO OLIVEIRA	TÉCNICO ADMINISTRATIVO II
399010228	SIMONE SOARES FONTES	TÉCNICO ADMINISTRATIVO II
399006387	SINDY ALVIM	ANALISTA II
399006579	SIRLANDA ALVES COELHO GALEANO	ANALISTA III
399003650	SIRLENE BASSIGA	ANALISTA I
399011112	SIRLENE PEREIRA DOS SANTOS	ANALISTA I
399007188	SIRLENE PIMENTEL GOMEZ	ANALISTA III
399002809	SOLANGE DA SILVA AGUIAR	TÉCNICO ADMINISTRATIVO II
399008561	SOLANGE PANSERA GUERREIRO	TÉCNICO ADMINISTRATIVO II
399000596	SONIA REGINA QUADROS GOMES DA SILVA	ANALISTA II
399004378	SONIA SANTOS	TÉCNICO ADMINISTRATIVO II
399002923	SORAIA BARBOSA CAVATO	ANALISTA I
399000369	SORAIA DE CARVALHO MESQUITA	ANALISTA II
399009479	STEFANI CHRISTINE SAMPAIO DE CASTRO	ANALISTA I
399008148	STEFANIE DE BARROS SANTOS	ANALISTA I
INSCRIÇÃO	NOME	CARGO
399004912	STEFANNY SANTOS PEREIRA RODRIGUES	ANALISTA III
399003898	STEFANY ARAUJO DA SILVA	TÉCNICO ADMINISTRATIVO II
399002163	STEFFANI SOUZA OLIVEIRA	ANALISTA II
399004958	STEPHANIE ANTUNES DE AZEVEDO	TÉCNICO ADMINISTRATIVO II
399004959	STEPHANIE ANTUNES DE AZEVEDO	ANALISTA I
399002896	STEPHANIE NATALLY MONTEIRO BEZERRA	ANALISTA I
399006886	STEPHANIE RAMOS OLIVEIRA	ANALISTA III
399008271	STEPHANY DOS SAANTOS OLIVEIRA	TÉCNICO ADMINISTRATIVO II

399006410	STEPHANY DOS SANTOS OLIVEIRA	CONTADOR
399003760	STEPHANY PAULA BELTRO CABRAL	TÉCNICO ADMINISTRATIVO II
399009172	STHEFANY DE OLIVEIRA WERNECK	ANALISTA III
399000055	SUELEN BARROS MENEZES	ANALISTA II
399007753	SUELEN DO NASCIMENTO LAGOS BARBOSA	TÉCNICO ADMINISTRATIVO I
399006653	SUELI DE OLIVEIRA SANTANA	ANALISTA II
399004489	SUELLEM SILVA DE VASCONCELOS	ANALISTA II
399006619	SUELLEN DE LIMA PEREIRA DA SILVA	ANALISTA III
399006622	SUELLEN DE LIMA PEREIRA DA SILVA	ANALISTA II
399010649	SUELLEN DOS SANTOS VERMELHO GUIMARAES SILVA	TÉCNICO ADMINISTRATIVO II
399006981	SUELY DOS ANJOS CAMPOS	ANALISTA II
399008977	SUENE ALCANTARA MACHADO	TÉCNICO ADMINISTRATIVO II
399010340	SUSANA SEIXAS NEVES	CONTADOR
399003861	SUZANA DE JESUS TARANTO	TÉCNICO ADMINISTRATIVO II
399010081	SUZANA RODRIGUES BRAGA VIEIRA	TÉCNICO ADMINISTRATIVO II
399004976	SUZANE ANCIAES DA SILVA	ANALISTA III
399002669	SUZANE PEREIRA DOS SANTOS	ANALISTA I
399009188	SUZANY MALTA LOBO	ANALISTA II
399003097	SUZINNE SANGI SHUSHANOF	ANALISTA II
399004123	SUZINNE SANGI SHUSHANOF	ANALISTA I
INSCRIÇÃO	NOME	CARGO
399009103	SWAMIY SARAIVA GABRIEL DE CAMPOS	ANALISTA I
399009105	SWAMIY SARAIVA GABRIEL DE CAMPOS	ANALISTA II
399003222	SYMELIA RAYLLENY SOUZA DE LIMA SILVA	TÉCNICO ADMINISTRATIVO I
399000671	TACIANA BARROS MENDES	TÉCNICO ADMINISTRATIVO II
399005880	TAIANA MARTINS DA SILVA	ANALISTA II
399007237	TAIANE DE JESUS SANTOS	ANALISTA II
399009527	TAILLANY RODRIGUES PORTUGAL	ANALISTA III
399001578	TAINA DA SILVA ESTRELLA	ANALISTA II
399008950	TAINA DIONISIO BERARDI	ANALISTA II
399000657	TAINARA GONCALVES DE OLIVEIRA	ANALISTA II
399002779	TAIS DA SILVA PONTE FERNANDES	TÉCNICO ADMINISTRATIVO II
399009234	TAISSA RIBEIRO PETRA MELLO	TÉCNICO ADMINISTRATIVO II
399005392	TAIZA POLYCARPO DO VALLE	ANALISTA III
399010407	TALITA BOMFIM BRASIL	TÉCNICO ADMINISTRATIVO II
399008129	TALYTA MIRANDA MAGALHAES MENDONCA	CONTROLADOR
399005688	TAMARA DE ALMEIDA PARAIZO	TÉCNICO ADMINISTRATIVO II
399006647	TAMARA DE PAULA DE OLIVEIRA	CONTADOR
399008102	TAMARA DOS SANTOS SOARES	TÉCNICO ADMINISTRATIVO II
399000195	TAMIRES CARDOSO DUTRA	CONTROLADOR
399004227	TAMIRES TAVARES DE MENDONCA	ANALISTA II
399007822	TAMIRES VERISSIMO COSTA	ANALISTA I
399004757	TAMIRIS BORGES DIAS DA MOTA	TÉCNICO ADMINISTRATIVO II
399008660	TAMIRIS BORGES DIAS DA MOTA	ANALISTA III
399010929	TANGE DOS SANTOS ALENCAR DE SOUZA	TÉCNICO ADMINISTRATIVO II
399000577	TASSIA MARIA MENDONCA DO NASCIMENTO	ANALISTA II
399002165	TASSIANE DA SILVA	ANALISTA III
399010302	TATIANA BATISTA SILVEIRA ARAUJO	TÉCNICO ADMINISTRATIVO II
399002762	TATIANA CABRAL DA SILVA	ANALISTA TI
INSCRIÇÃO	NOME	CARGO

399007664	TATIANA CABRAL DA SILVA	TÉCNICO ADMINISTRATIVO II
399004128	TATIANA CARVALHO VIEIRA	ANALISTA II
399010131	TATIANA DE OLIVEIRA DA FONSECA	ANALISTA III
399001135	TATIANA DOS SANTOS SILVA	TÉCNICO ADMINISTRATIVO II
399003841	TATIANA FERREIRA DO VALE	ANALISTA II
399007903	TATIANA LESSA NAEGELE DUTRA DUARTE	CONTROLADOR
399000047	TATIANA LUCAS DE BRITO	CONTADOR
399007540	TATIANA MACEDO DA COSTA	ANALISTA III
399009380	TATIANA MARIA VIARD WALSH MONTEIRO	TÉCNICO ADMINISTRATIVO II
399006849	TATIANA PEREIRA DE SOUZA	TÉCNICO ADMINISTRATIVO II
399002601	TATIANA REIS BRUVER PEREIRA	ANALISTA I
399006287	TATIANA SANTANA DE MOURA	ANALISTA II
399007688	TATIANA VIANA COTRIM	TÉCNICO ADMINISTRATIVO II
399004628	TATIANE BARBOSA THOME DA SILVA	TÉCNICO ADMINISTRATIVO I
399008123	TATIANE CRISTINA LOPES	ANALISTA II
399002094	TATIANE DA SILVEIRA COELHO	TÉCNICO ADMINISTRATIVO II
399001990	TATIANE DE OLIVEIRA NEIVA	ANALISTA II
399006455	TATIANE NOBRE PINTO	ANALISTA II
399010312	TATIANE REGINA DE SOUSA SOUZA	ANALISTA II
399008147	TATIANE SANTANA PINHEIRO	ANALISTA II
399009809	TATIANE SANTOS DA CONCEICAO	ANALISTA II
399000999	TAWAN SOARES MARCIANO	ANALISTA II
399007764	TAYANA FERREIRA TORRES	CONTADOR
399002880	TAYANE PEREIRA LEITAO	TÉCNICO ADMINISTRATIVO II
399004795	TAYN RODRIGUES CAMILO ROSA	TÉCNICO ADMINISTRATIVO I
399007484	TAYNA DE OLIVEIRA GARCIA	ANALISTA III
399002453	TAYNNA DOS SANTOS FERNANDES DE MELLO	ANALISTA I
399007326	TEREZA CRISTINA OLIVEIRA DE SOUZA SILVA	ANALISTA III
399006234	TERIS SAVIA ANUNCIACAO	ANALISTA I
399008159	THABATA CARDOSO SILVA	ANALISTA I
399000366	THABATA SANCHES LIMA DA SILVA	TÉCNICO ADMINISTRATIVO I
INSCRIÇÃO	NOME	CARGO
399000036	THADEU LEONDY DE SANT ANNA	ANALISTA TI
399005833	THAIANE COUTINHO MENDES BORGES	ANALISTA III
399005666	THAIANNY HADADE DA SILVA	CONTADOR
399000970	THAINA BAPTISTA BASTOS	ANALISTA II
399010622	THAINA BARROS NAZARETH	ANALISTA II
399005696	THAINA BASTOS PORTILHO	ANALISTA III
399008277	THAINA NEPOMUCENO IGNACIO DA SILVA	TÉCNICO ADMINISTRATIVO I
399010829	THAINA VITORIA GOMES ALVARES	ANALISTA II
399008439	THAIS BRITO DE SOUZA	ANALISTA III
399004883	THAIS COUTINHO DE LIMA KONISHI	ANALISTA III
399010274	THAIS DA COSTA REIS DOS SANTOS	ANALISTA II
399003584	THAIS DE ARAJO MIRANDA	TÉCNICO ADMINISTRATIVO II
399009047	THAIS DE SOUSA ROCHA	TÉCNICO ADMINISTRATIVO II
399002861	THAIS DOS SANTOS COUTO	ANALISTA III
399009485	THAIS DOS SANTOS GOMES	CONTADOR
399009489	THAIS DOS SANTOS GOMES	ANALISTA II
399008948	THAIS GOMES DOS SANTOS	ANALISTA III
399001720	THAIS KAMILLE DA SILVA PEREIRA	ANALISTA II
399002565	THAIS LIMA DE ALMEIDA VASCONCELOS NOGUEIRA	ANALISTA II

399003454	THAIS NASCIMENTO FERNANDES	TÉCNICO ADMINISTRATIVO II
399009959	THAIS PINTO MAIATTO	ANALISTA III
399009986	THAIS PINTO RIBEIRO FERREIRA	ANALISTA III
399011006	THAIS PIRES DE ALMEIDA	ANALISTA II
399002696	THAIS RODRIGUES DA SILVA	CONTADOR
399000624	THAIS RODRIGUES JULIAO GARCIA	ANALISTA III
399007532	THAIS RODRIGUES JULIAO GARCIA	TÉCNICO ADMINISTRATIVO II
399005376	THAIS RODRIGUES NUNES DE SOUZA	TÉCNICO ADMINISTRATIVO II
399009775	THAIS RODRIGUES SILVA	ANALISTA II
399007847	THAIS SOARES DAMAZIO	CONTADOR
399009907	THAIS SOARES DAMAZIO	ANALISTA II
399003002	THAISSA REGINA COSTA DA SILVA ASSIS	ANALISTA II
INSCRIÇÃO	NOME	CARGO
399007973	THAIZA DA SILVA BORGES BIZZO	TÉCNICO ADMINISTRATIVO II
399000774	THAIZA FERREIRA DE SOUZA	ANALISTA I
399000205	THALISSA PADUA GILABERTE	ANALISTA I
399009952	THALITA ARAUJO DA COSTA	ANALISTA I
399009445	THALITA DIAS DA COSTA BORGES	TÉCNICO ADMINISTRATIVO II
399000663	THALITA DO CARMO MARTINS	TÉCNICO ADMINISTRATIVO II
399008874	THALLES GUEDES FERREIRA	ANALISTA I
399003679	THALLIS FERNANDES DA SILVA	ANALISTA I
399008325	THAMIRES DA SILVA SANTOS	TÉCNICO ADMINISTRATIVO II
399002363	THAMIRES LIXA BARBOSA	ANALISTA I
399001319	THAMIRIS BASILIO DA SILVA	TÉCNICO ADMINISTRATIVO II
399008381	THAMIRIS DOS SANTOS SILVA E SILVA ALMEIDA	ANALISTA II
399005762	THAMIRIS SODRE GOMES	TÉCNICO ADMINISTRATIVO I
399007102	THAMIRIS SORIANO FAUSTO FROIS	TÉCNICO ADMINISTRATIVO II
399008462	THARSO CANDIDO MENCARELLI	ANALISTA I
399002704	THAS PIMENTEL DUTRA	TÉCNICO ADMINISTRATIVO II
399008184	THASSIO CARLOS SENA DA SILVA	ANALISTA III
399005166	THATIANA CAVALCANTI GARCIA	ANALISTA III
399005281	THATIANA CRISPIM DA SILVA	ANALISTA II
399004568	THATIANE DA SILVA AZEVEDO LEAL	ANALISTA II
399000317	THATYANE ALECRIM AZEREDO	ANALISTA II
399008085	THAWANE PAULA DE AMORIM JARDIM	ANALISTA I
399001187	THAYANE CRISTINA SOBRINHO LOPES	TÉCNICO ADMINISTRATIVO II
399006426	THAYANNE DA SILVA FRANCISCO	ANALISTA III
399006682	THAYNA DOS SANTOS COELHO	ANALISTA III
399000678	THAYNA MELO CHAVAO	ANALISTA II
399005786	THAYNA VIEIRA NUNES	ANALISTA II
399001610	THAYNARA SANTOS DA LUZ	ANALISTA I
399000033	THAYS DA CUNHA CRUZ	ANALISTA II
INSCRIÇÃO	NOME	CARGO
399008389	THAYSA DA SILVA CORDOVIL	ANALISTA II
399009924	THAYSE DOS SANTOS SILVA	ANALISTA II
399003478	THAYSSA HELENA NASCIMENTO PAIVA	CONTADOR
399010067	THERESA CRISTINA ALBUQUERQUE CARVALHO	ANALISTA III
399004058	THIAGO ALVES DOS SANTOS	TÉCNICO ADMINISTRATIVO II
399007802	THIAGO ANTONIO LIMA DE AZEVEDO	ANALISTA II
399006691	THIAGO BEZERRA CALDAS	ANALISTA II
399003550	THIAGO CASTANON LOUREIRO	ANALISTA III

399004016	THIAGO DA SILVA BEZERRA	ANALISTA I
399007084	THIAGO DA SILVA FELIX	TÉCNICO ADMINISTRATIVO II
399007088	THIAGO DA SILVA FELIX	ANALISTA I
399011098	THIAGO DA SILVA SMITH DE BARROS	ANALISTA I
399005081	THIAGO DE ALMEIDA LEONE	ANALISTA III
399002917	THIAGO DE OLIVEIRA MENEZES	ANALISTA II
399010209	THIAGO DE OLIVEIRA MENEZES	ANALISTA I
399002978	THIAGO DE OLIVEIRA MONTEIRO	ANALISTA I
399008764	THIAGO DE OLIVEIRA PACHECO	ANALISTA II
399011041	THIAGO DO VALLE PAIVA	ANALISTA III
399002257	THIAGO DOS SANTOS BITENCOURT	TÉCNICO ADMINISTRATIVO II
399003191	THIAGO ESTEVAM DE CAMARGO COSTA	TÉCNICO ADMINISTRATIVO II
399003195	THIAGO ESTEVAM DE CAMARGO COSTA	ANALISTA III
399010221	THIAGO FERREIRA RAMOS	TÉCNICO ADMINISTRATIVO II
399002488	THIAGO GONALVES PEREIRA	ANALISTA I
399005291	THIAGO LAIDLER VIDAL CUNHA	ANALISTA II
399009514	THIAGO NASCIMENTO TRINDADE	ANALISTA III
399000260	THIAGO PEREIRA DO NASCIMENTO	ANALISTA I
399007650	THIAGO SOUZA AMORIM	ANALISTA I
399005642	THIAGO THOMAZ MURY FARIA	TÉCNICO ADMINISTRATIVO II
INSCRIÇÃO	NOME	CARGO
399006980	THIERRY DE MATOS AZEVEDO	CONTROLADOR
399007040	THOMAS JEFERSON DE BARROS PIMENTEL	TÉCNICO ADMINISTRATIVO II
399007940	THOMAS LAURIANO FERREIRA	ANALISTA I
399006708	THOMAS SIMAS GANDARAO	TÉCNICO ADMINISTRATIVO II
399004237	THOMAZ YURI LITTIERE PEREIRA	CONTADOR
399005795	THYAGO DIAS DE OLIVEIRA PEREIRA	ANALISTA II
399007143	THYAGO SOARES PENA	TÉCNICO ADMINISTRATIVO II
399005681	THYAGO VACCARI TIBAES	ANALISTA III
399010120	TIAGO ARAUJO DOS SANTOS	ANALISTA I
399004593	TIAGO COSTA MEDEIROS DA SILVA	CONTROLADOR
399007830	TIAGO DA SILVA DIONIZIO	ANALISTA TI
399009227	TIAGO FERNANDES DE BRITO	TÉCNICO ADMINISTRATIVO I
399009510	TIAGO FERNANDES DE BRITO	TÉCNICO ADMINISTRATIVO II
399005893	TIAGO FRANZ SCHUBERT	TÉCNICO ADMINISTRATIVO I
399005895	TIAGO FRANZ SCHUBERT	TÉCNICO ADMINISTRATIVO II
399006673	TIAGO OLSZESKI ETHUR	TÉCNICO ADMINISTRATIVO II
399004390	TIAGO PERROTA LEGAL GOMES	TÉCNICO ADMINISTRATIVO II
399010224	TIAGO SILVESTRE PEDROSA	ANALISTA III
399005296	TICIANE LEMOS DOS SANTOS DA CUNHA	ANALISTA II
399009643	TICYANA ROSARIO RODRIGUES	CONTADOR
399006741	TUANY ROBAINA AZEVEDO	ANALISTA I
399008032	TULIO FRAZAO PERAL	ANALISTA I
399010956	TUTMES BERTIN TSUDA	ANALISTA II
399010663	UELTON DE OLIVEIRA MARINS	CONTADOR
399000788	ULISSES FERNANDES ARAUJO	ANALISTA II
399004044	URIEL GALVAO MAGALHAES	ANALISTA I
399005613	VALDILEIA RIBEIRO DE AGUIAR MARQUES	TÉCNICO ADMINISTRATIVO II
399005616	VALDILEIA RIBEIRO DE AGUIAR MARQUES	TÉCNICO ADMINISTRATIVO I
399004715	VALERIA CONCEICAO FERREIRA BRASIL	ANALISTA II
399008007	VALERIA CRISTINA BATISTA DE CARVALHO	ANALISTA II

399004335	VALERIA LEITE SIQUEIRA	TÉCNICO ADMINISTRATIVO II
INSCRIÇÃO	NOME	CARGO
399002235	VALERIA MARCIA DE OLIVEIRA	TÉCNICO ADMINISTRATIVO II
399009635	VALERIA VIEIRA FREIRE DA SILVA	ANALISTA III
399002325	VALESKA DUTRA SIMOES CALDAS	ANALISTA II
399006943	VALESKA FONSECA COSTA	TÉCNICO ADMINISTRATIVO II
399004844	VALQUIRIA FREIRE DA CONCEICAO	TÉCNICO ADMINISTRATIVO I
399006000	VANELI MARIA DALMASO SOARES	TÉCNICO ADMINISTRATIVO I
399000916	VANESSA ANDREZA ALVES WANDERLEY	ANALISTA II
399001149	VANESSA ANDREZA ALVES WANDERLEY	ANALISTA I
399006143	VANESSA APARECIDA OLIVEIRA FONTOURA	ANALISTA II
399007277	VANESSA CAMPOS DE ABREU LIMA	ANALISTA III
399008292	VANESSA CONCEICAO PINTO DA ROCHA	ANALISTA II
399000984	VANESSA DA SILVA CHAFFIN RANGEL	ANALISTA II
399009640	VANESSA DO AMARAL VIEIRA	TÉCNICO ADMINISTRATIVO I
399001080	VANESSA FERNANDES DE CARLOS	ANALISTA III
399003675	VANESSA FERREIRA PEREIRA DE FREITAS	TÉCNICO ADMINISTRATIVO II
399004385	VANESSA GOMES CUNHA BARCELOS	TÉCNICO ADMINISTRATIVO I
399002951	VANESSA LUCINDO DA SILVA	ANALISTA III
399010984	VANESSA MARQUES DE CARVALHO	TÉCNICO ADMINISTRATIVO I
399001003	VANESSA MARTINS VALE	ANALISTA I
399007775	VANESSA MASCARENHAS SOUZA	ANALISTA III
399007840	VANESSA MASCARENHAS SOUZA	TÉCNICO ADMINISTRATIVO II
399008281	VANESSA MOREIRA CALDAS	CONTROLADOR
399007303	VANESSA RIBEIRO CARDOZO DE SOUSA	ANALISTA II
399008645	VANESSA ROCHA DA COSTA	CONTROLADOR
399003892	VANESSA SANTOS DA CUNHA	TÉCNICO ADMINISTRATIVO I
399010334	VANESSA SILVA DE ARAUJO	ANALISTA II
399006705	VANESSA SOARES MIRANDA DOS SANTOS	TÉCNICO ADMINISTRATIVO I
INSCRIÇÃO	NOME	CARGO
399005175	VANESSA URIEL DA SILVA PAIVA	ANALISTA I
399006531	VANESSA XAVIER DE SOUZA	TÉCNICO ADMINISTRATIVO II
399007612	VANIA CAMPOS GUERRA	ANALISTA II
399007113	VANIA CLICIA DE SOUZA SILVA	ANALISTA I
399010485	VANIA CRISTINA DE SOUZA CARRAPITO	ANALISTA II
399010491	VANIA CRISTINA DE SOUZA CARRAPITO	ANALISTA III
399005138	VANIA DE SOUZA CASADO	TÉCNICO ADMINISTRATIVO II
399007265	VANIA PATRICIA SILVA DOS SANTOS ALMEIDA	TÉCNICO ADMINISTRATIVO II
399009253	VANILSA ALMEIDA DA SILVA	ANALISTA III
399010629	VERA BEZERRA CAMPOS	CONTROLADOR
399011037	VERA LUCIA DA SILVA	ANALISTA I
399003885	VERONICA DOS SANTOS VIEIRA	TÉCNICO ADMINISTRATIVO I
399005906	VERONICA JANUARIO VERLY RIBEIRO	ANALISTA II
399005908	VERONICA JANUARIO VERLY RIBEIRO	TÉCNICO ADMINISTRATIVO I
399009624	VERONICA MACIEL BRUNO	TÉCNICO ADMINISTRATIVO II
399007348	VERONICA OLIVEIRA DA SILVA GOMES	TÉCNICO ADMINISTRATIVO II
399007357	VERONICA OLIVEIRA DA SILVA GOMES	ANALISTA I
399006794	VERONICA RIBEIRO DA SILVA	TÉCNICO ADMINISTRATIVO I
399006042	VERONICA SOUSA MARTINS	ANALISTA I
399005371	VICTOR BORBA CHAFIN	TÉCNICO ADMINISTRATIVO I

399002190	VICTOR BORGES TERTULIANO DOS SANTOS	ANALISTA I
399010603	VICTOR CESAR MONTEIRO LIMA	CONTROLADOR
399005201	VICTOR COSTA REVELLES	ANALISTA II
399004791	VICTOR DE ALBUQUERQUE GORGA	TÉCNICO ADMINISTRATIVO I
399006294	VICTOR DIAS DE MELLO	ANALISTA III
399005860	VICTOR DOS SANTOS MOTTA	TÉCNICO ADMINISTRATIVO I
399005867	VICTOR DOS SANTOS MOTTA	TÉCNICO ADMINISTRATIVO II
399000437	VICTOR FERNANDES DA SILVA	CONTADOR
399006599	VICTOR FRANCA LIMA	ANALISTA I
399007301	VICTOR GUEDES RODRIGUES	ANALISTA II
399007007	VICTOR GUIMARAES FONTES	ANALISTA II
INSCRIÇÃO	NOME	CARGO
399007948	VICTOR HUGO DA FONSECA RODRIGUES	CONTADOR
399002350	VICTOR HUGO LEME PORTUGAL	CONTROLADOR
399007967	VICTOR HUGO SANTOS LIRIO	ANALISTA II
399007715	VICTOR JORGE ALMEIDA DA CONCEICAO	TÉCNICO ADMINISTRATIVO II
399007485	VICTOR MAURICIO ANDRADE DINIZ RIBEIRO	ANALISTA II
399009904	VICTOR NOBREGA DA ROCHA	TÉCNICO ADMINISTRATIVO II
399000550	VICTOR PASCALE SANTOS	TÉCNICO ADMINISTRATIVO II
399000494	VICTORIA APARECIDA WANDERLEY	TÉCNICO ADMINISTRATIVO I
399006663	VICTORIA DA SILVA VICENTE	ANALISTA II
399004451	VICTORIA FIGUEREDO DURAN	ANALISTA I
399004632	VICTORIA RODRIGUES DE MATTOS	ANALISTA I
399000005	VICTORIA TEIXEIRA DO NASCIMENTO PEREIRA	ANALISTA II
399001975	VICTORIA VIGILATO ELEUTERIO	ANALISTA III
399005036	VILMA SERCUNDO GOMES	TÉCNICO ADMINISTRATIVO II
399006517	VINCIUS DE OLIVEIRA BATISTA PEREIRA	ANALISTA II
399010382	VINCIUS PINTO DA MOTTA	CONTADOR
399005150	VINICIUS ALVES NETO	ANALISTA TI
399005526	VINICIUS CIRINO FIGALO NOGUEIRA	ANALISTA II
399010140	VINICIUS CRUZ PINTOO	ANALISTA III
399005530	VINICIUS DA COSTA RAMOS	ANALISTA II
399007043	VINICIUS DA SILVA RANGEL	ANALISTA III
399005920	VINICIUS DE SOUZA PAES DE MATTOS	CONTROLADOR
399003576	VINICIUS DOS SANTOS BARROCAS	ANALISTA II
399007785	VINICIUS FRANCA DE SA	ANALISTA III
399005856	VINICIUS LIMA BATISTA	ANALISTA III
399010232	VINICIUS MATHEUS RIBEIRO DA SILVEIRA HOTZ SILVERIO	ANALISTA II
399007116	VINICIUS MORAES CARVALHO	CONTROLADOR
399006475	VINICIUS VIEIRA GONCALVES	TÉCNICO ADMINISTRATIVO II
399010099	VITOR ARAUJO BARSOCCHI	ANALISTA II
399000141	VITOR BERNARDO TEIXEIRA	ANALISTA II
INSCRIÇÃO	NOME	CARGO
399002206	VITOR FRANA DOS SANTOS	TÉCNICO ADMINISTRATIVO II
399003591	VITOR FRANA DOS SANTOS	TÉCNICO ADMINISTRATIVO I
399005159	VITOR HENRIQUE PEREIRA MARINHO	ANALISTA I
399005857	VITOR HUGO SILVA	ANALISTA I
399003572	VITOR MANHAES DA SILVA ALMEIDA	ANALISTA II
399010051	VITOR MARQUES DE ALMEIDA	ANALISTA II
399001955	VITOR MARTINS QUARESMA	ANALISTA TI

399008637	VITOR METEUS MEDEIROS DE CARVALHO	ANALISTA II
399006391	VITOR OLIVEIRA GORNI	TÉCNICO ADMINISTRATIVO II
399002187	VITOR VIEIRA MANOEL	TÉCNICO ADMINISTRATIVO I
399002110	VITORIA DA GAMA SANTOS	TÉCNICO ADMINISTRATIVO I
399002670	VITORIA FERREIRA SOARES	ANALISTA I
399009838	VITORIA GOUVEA TELES BAIRROS	ANALISTA I
399009703	VITORIA JANDRE ARAUJO	ANALISTA I
399006179	VITORIA SOUZA DE OLIVEIRA	ANALISTA II
399006466	VIVIAN CARVALHO DE FRANCA	ANALISTA III
399005971	VIVIAN MOREIRA DOS SANTOS	TÉCNICO ADMINISTRATIVO I
399004572	VIVIAN MOREIRA MAIO CAJARAVILLE	CONTROLADOR
399003079	VIVIANA FERREIRA DA SILVA	TÉCNICO ADMINISTRATIVO I
399002118	VIVIANE ANTUNES DA SILVA	ANALISTA II
399005582	VIVIANE CARVALHO SODRE	TÉCNICO ADMINISTRATIVO II
399010608	VIVIANE DA SILVA PEREIRA	ANALISTA I
399008022	VIVIANE DA SILVA QUARESMA	ANALISTA II
399003644	VIVIANE DE MELO ANDRE DOS SANTOS	TÉCNICO ADMINISTRATIVO II
399003520	VIVIANE DE SOUZA MOUTA	ANALISTA III
399007549	VIVIANE FIRMINO GUEDES	ANALISTA III
399010202	VIVIANE GREGORIO BEZERRA	TÉCNICO ADMINISTRATIVO II
399004865	VIVIANE PADUA COSTERMANE	TÉCNICO ADMINISTRATIVO I
399003030	VIVIANE PEREIRA DE PAIVA	TÉCNICO ADMINISTRATIVO I
399005456	VIVIANE SANTOS DO NASCIMENTO COUTINHO	ANALISTA I
399009373	VIVIANE SERAFIM DA SILVA	TÉCNICO ADMINISTRATIVO II
399001091	VIVIANE SILVA LUIZ	CONTADOR
INSCRIÇÃO	NOME	CARGO
399005782	VLADIMIR GEOVANI DE SOUSA	ANALISTA I
399007997	VLADIMIR SILVA DOS SANTOS	ANALISTA TI
399007463	WAGNER DE SOUZA	ANALISTA III
399007284	WAGNER GONCALVES JUNIOR	ANALISTA I
399007730	WAGNER LUIS LOPES DOS SANTOS	CONTROLADOR
399010777	WAGNER MELLO CAMACHO	TÉCNICO ADMINISTRATIVO II
399006372	WAGNO NASCIMENTO DE JESUS	ANALISTA II
399006114	WALACE DE MELO SIQUEIRA	ANALISTA II
399002075	WALDINEY DA COSTA SOUZA	ANALISTA III
399005189	WALDYA RIBEIRO BARCELLOS NUNES	ANALISTA II
399004554	WALESKA MARQUES PEREIRA VELASCO	TÉCNICO ADMINISTRATIVO II
399001197	WALLACE ALVES DE SOUZA	ANALISTA II
399006021	WALLACE FERREIRA RIBEIRO	TÉCNICO ADMINISTRATIVO I
399001531	WALLACE FONSECA LARANJEIRAS	TÉCNICO ADMINISTRATIVO I
399005263	WALLACE MATOS PINHEIRO	ANALISTA II
399009085	WALLACE NEVES GIL	TÉCNICO ADMINISTRATIVO II
399003075	WALNEI DE OLIVEIRA NASCIMENTO	ANALISTA III
399007751	WALQUIRIA SOARES GUIMARAES	ANALISTA II
399006393	WALTER JOSE VENTURA DA SILVA	TÉCNICO ADMINISTRATIVO II
399007110	WALTER SANTOS MARINHO	ANALISTA III
399000985	WALTHIER BIN MAGALHAES	TÉCNICO ADMINISTRATIVO II
399007002	WANDERLEIA MOREIRA DOS SANTOS	TÉCNICO ADMINISTRATIVO II
399010850	WANDERSON CARVALHO SANTOS	ANALISTA III
399010862	WANDERSON CARVALHO SANTOS	ANALISTA II
399008000	WANDERSON NUNES AMARAL	TÉCNICO ADMINISTRATIVO II
399010919	WANDERSON SILVA BONIFACIO	ANALISTA III

399004424	WANESSA MOREIRA DOS SANTOS DARIO DE LIMA	TÉCNICO ADMINISTRATIVO II
399008008	WANESSA SANTOS GRIJO	ANALISTA I
399006112	WANIA REGINA HENRIQUES	TÉCNICO ADMINISTRATIVO I
INSCRIÇÃO	NOME	CARGO
399008610	WANNEZA ALVES ARAUJO FONSECA	ANALISTA III
399010237	WASHINGTON LINDENBERG	ANALISTA III
399009396	WASHINGTON PAULINO GIL	ANALISTA II
399006876	WELBERT SANTOS SILVA	ANALISTA II
399006912	WELLEN DA SILVA PEREIRA	ANALISTA II
399006284	WELLERSON ROSA DA SILVA E SILVA	ANALISTA II
399005693	WELLINGTON ALCANTARA DA SILVA	TÉCNICO ADMINISTRATIVO II
399009636	WELLINGTON FARIA DE SOUZA	TÉCNICO ADMINISTRATIVO I
399001045	WELLINGTON NOGUEIRA TEIXEIRA	TÉCNICO ADMINISTRATIVO I
399008761	WELLINGTON OLIVEIRA DOS SANTOS	TÉCNICO ADMINISTRATIVO II
399002597	WELLINGTON PACHECO DAVID	TÉCNICO ADMINISTRATIVO II
399004027	WELLINGTON THOMAZ PAIVA DA SILVA	ANALISTA I
399006564	WELLINGTON VINICIUS AFONSO VIANA FILHO	ANALISTA II
399006567	WELLINGTON VINICIUS AFONSO VIANA FILHO	ANALISTA III
399002864	WELLISON CORDEIRO DA SILVA GOMES	ANALISTA I
399002876	WELLISON CORDEIRO DA SILVA GOMES	ANALISTA II
399006530	WELLITON MARTINS GONCALVES	CONTROLADOR
399005849	WESLEY CRUZ MARQUES DA SILVA	ANALISTA II
399007364	WESLEY FLAVIO FARIA	TÉCNICO ADMINISTRATIVO II
399007798	WESLEY FLAVIO FARIA	ANALISTA I
399003408	WESLEY RODRIGUES RIBEIRO	ANALISTA III
399010271	WESLEY MEIRELLES GOMES	ANALISTA TI
399007133	WEVERLEI DE ALMEIDA VICENTE	ANALISTA II
399008268	WILLIAM COELHO MAIA	ANALISTA I
399009781	WILLIAM CORNELIO DE BRITO	ANALISTA II
399001766	WILLIAM CORNELIO FONSECA	TÉCNICO ADMINISTRATIVO I
399006424	WILLIAM DE OLIVEIRA ABREU	ANALISTA II
399005344	WILLIAM DE SOUZA MAIA	CONTADOR
INSCRIÇÃO	NOME	CARGO
399010095	WILLIAM DOS SANTOS NASCIMENTO	TÉCNICO ADMINISTRATIVO II
399002099	WILLIAM ROCHA MAXIMINO DE OLIVEIRA	ANALISTA III
399008121	WILLIAM RODRIGUES DE ANDRADE FARIAS	CONTADOR
399003527	WILLIAM SANTOS DA CRUZ	CONTADOR
399004763	WILLIAM SILVA RODRIGUES VIEIRA	TÉCNICO ADMINISTRATIVO I
399006046	WILLIAN CESAR DA LUZ SILVA	ANALISTA II
399004146	WILLIAN DAMASCENO COUTO	TÉCNICO ADMINISTRATIVO I
399003963	WILLIANS POLONINI GONALVES	ANALISTA I
399005635	WILLIANS POLONINI GONCALVES	ANALISTA II
399007531	WILSON BEZERRA FARIAS	ANALISTA I
399009871	WILSON DUARTE	TÉCNICO ADMINISTRATIVO II
399006568	WILSON GOMES DA SILVA FILHO	ANALISTA I
399001340	YACANA TORRES DO AMARAL SANT ANNA	ANALISTA II
399005399	YAGO ALVES BECKMANN	TÉCNICO ADMINISTRATIVO II
399009925	YAGO GENIZELLI LIMA	ANALISTA III
399009659	YAGO SUPRIANO DE OLIVEIRA	ANALISTA I

399009271	YAN CARLOS DA SILVA JARDIM GONCALVES	ANALISTA II
399005940	YAN DOS SANTOS DIAS	ANALISTA II
399000208	YAN DOS SANTOS FELICIANO	TÉCNICO ADMINISTRATIVO I
399010154	YANN DOS SANTOS ESTEVES	ANALISTA II
399011120	YANN LUCAS DA COSTA ABREU	TÉCNICO ADMINISTRATIVO II
399006689	YASMIM DE CARVALHO FERREIRA	ANALISTA I
399004161	YASMIM DE CARVALHO PINTO CASTRO	ANALISTA I
399008800	YASMIM DE MORAES ASSUMPCAO	ANALISTA II
399004181	YASMIM MADEIRA DA SILVA	ANALISTA II
399004960	YASMIN DA ROCHA DAMASCENO	ANALISTA I
399005882	YASMIN DA ROCHA DAMASCENO	ANALISTA II
399001494	YASMIN DE OLIVEIRA CORTE CAMP	ANALISTA II
INSCRIÇÃO	NOME	CARGO
399003236	YASMIN GOMES HENRIQUES	ANALISTA II
399006371	YASMIN GOMES HENRIQUES	ANALISTA III
399005120	YASMIN PEREIRA BENEDICTO ANDRADE	ANALISTA II
399010556	YASMIN VIEIRA	ANALISTA II
399010336	YEDA DE SOUZA LISBOA SANTOS	ANALISTA III
399008274	YGOR BRANDO BANDEIRA	TÉCNICO ADMINISTRATIVO I
399003552	YOMTOV BECK	ANALISTA II
399003554	YOMTOV BECK	ANALISTA I
399005576	YORDANA CURSINO PONTES BARROS	ANALISTA I
399000582	YURI CARVALHO DE FREITAS	TÉCNICO ADMINISTRATIVO II
399001241	YURI COSTA DA SILVA	TÉCNICO ADMINISTRATIVO II
399006872	YURI COSTA SAIDE	TÉCNICO ADMINISTRATIVO II
399003399	YURI DA SILVA SOARES	ANALISTA I
399003403	YURI DA SILVA SOARES	ANALISTA II
399005497	YURI GUIMARAES MENDONCA	ANALISTA I
399005304	YURI GUIMARAES VELLOSO	ANALISTA II
399006593	YURI PROSE FERREIRA	ANALISTA II
399010369	YURI RIBEIRO DA MOTTA BENEVIDES	ANALISTA II
399010651	YURI SPERLING DA SILVEIRA	ANALISTA II
399000747	YURI VIDAL DA SILVA	ANALISTA I
399004698	YURIY JOSE LEAL GONCALVES	ANALISTA II
399009482	ZILA ALVES DOS SANTOS	ANALISTA II
Art. 2º - VAGAS PARA COTA RACIAL:		
INS.	NOME	CARGO
399000105	ADELANE BARBOSA ARAUJO	ANALISTA II
399010509	ADENILZE PEREIRA DOS SANTOS DA LUZ	ANALISTA II
399005333	ADRIANA DE MORAES DANTAS	ANALISTA III
399004117	ADRIANA FELICIO DE OLIVEIRA	TÉCNICO ADMINISTRATIVO I
399004962	ADRIANO BASTO ANTUNES	TÉCNICO ADMINISTRATIVO II
399002797	AGNES SILVA PEREIRA	ANALISTA III
399008906	ALAN DE MELO PEREIRA	TÉCNICO ADMINISTRATIVO II
399005133	ALBINO JOSE DE LIMA JUNIOR	ANALISTA II
399006616	ALDAIR DE SOUZA PEREIRA	ANALISTA II
INS.	NOME	CARGO
399007628	ALESSANDRA CARDOSO QUINTANILHA MONTEIRO	TÉCNICO ADMINISTRATIVO II
399009214	ALESSANDRA DE OLIVEIRA SOUZA	ANALISTA II

399007850	ALESSANDRA DOS SANTOS OLIVEIRA	ANALISTA I
399009178	ALESSANDRA SOUZA CORREA	TÉCNICO ADMINISTRATIVO II
399008736	ALEX CARDOZO HERVANO	TÉCNICO ADMINISTRATIVO II
399007991	ALEX DOS SANTOS CORTAT	TÉCNICO ADMINISTRATIVO II
399008203	ALEX LIMA DIAS	ANALISTA III
399005890	ALEX LUIZ CONCEICAO DO CARMO	TÉCNICO ADMINISTRATIVO I
399005367	ALEXANDRA SANTOS SAMUEL	ANALISTA I
399010613	ALEXANDRE COSTA	ANALISTA III
399008555	ALEXANDRE ERNANE SOARES DA SILVA LIMA	TÉCNICO ADMINISTRATIVO II
399007569	ALEXANDRE NOGUEIRA CUNHA	TÉCNICO ADMINISTRATIVO I
399009762	ALINE CRISTINA DE JESUS DA SILVA	TÉCNICO ADMINISTRATIVO II
399008315	ALINE NEVES MAURICIO VILLARMOZA	CONTROLADOR
399003256	ALLAN ANDRADE DE MESQUITA	ANALISTA III
399008710	ALVARO DOS SANTOS SILVA	ANALISTA III
399000958	AMANDA CARVALHO CHAVES	ANALISTA II
399007581	AMANDA DOS SANTOS BOMFIM SA	ANALISTA II
399007721	AMANDA LUIZA DE PAULA	TÉCNICO ADMINISTRATIVO II
399010064	AMANDA MARQUES DA SILVA	ANALISTA III
399010534	AMANDA MARTINS MACHDO	TÉCNICO ADMINISTRATIVO I
399005603	ANA ALICE JESUS SOARES	ANALISTA I
399001212	ANA BEATRIZ MIRANDA DA SILVA	TÉCNICO ADMINISTRATIVO II
399002230	ANA BEATRIZ OLIVEIRA MUNIZ DA SILVA	ANALISTA I
399001407	ANA CARLA NASCIMENTO VIEIRA	ANALISTA II
399010514	ANA CARLA ZANGEROLAME DA SILVA	TÉCNICO ADMINISTRATIVO II
399007167	ANA CAROLINA DA MATTA ALVES	ANALISTA II
399009942	ANA CAROLINA SANTOS GOMES	TÉCNICO ADMINISTRATIVO I
399000909	ANA CLAUDIA DE SOUZA	ANALISTA III
INS.	NOME	CARGO
399002221	ANA CRISTINA NASCIMENTO PINHEIRO	ANALISTA III
399001615	ANA CRISTINA RIBEIRO	TÉCNICO ADMINISTRATIVO I
399003436	ANA FABIELLE FIRMINA DA CONCEICAO	ANALISTA I
399009555	ANA KAROLYNE URBANO BAPTISTA DE SOUZA CUSTODIO DIA	ANALISTA I
399002192	ANA LAURA BARBOSA DE ALMEIDA	TÉCNICO ADMINISTRATIVO II
399004806	ANA PAULA ABREU DOS SANTOS	ANALISTA I
399002661	ANA PAULA VICTORIANO DA SILVA MIRANDA	TÉCNICO ADMINISTRATIVO II
399006831	ANDERSON BRITO PEREIRA JUNIOR	TÉCNICO ADMINISTRATIVO I
399007447	ANDERSON DE OLIVEIRA SOARES	ANALISTA I
399007452	ANDERSON DE OLIVEIRA SOARES	ANALISTA II
399001564	ANDERSON MARCOS PEREIRA DOS SANTOS	ANALISTA III
399001777	ANDERSON MARIANO LOURENCO	TÉCNICO ADMINISTRATIVO I
399003606	ANDRE GONCALVES PEREIRA SILVA ABUBUDI	TÉCNICO ADMINISTRATIVO II
399010739	ANDRE HENRIQUE DE SOUZA MOREIRA	TÉCNICO ADMINISTRATIVO II
399006986	ANDREA CARLA GOMES DA SILVA	ANALISTA II
399008280	ANDREA CARVALHO DE OLIVEIRA	ANALISTA III
399005324	ANDREA GUSMAO GONCALVES	ANALISTA III
399003529	ANDREIA JACKSON MARTINS	ANALISTA III
399005323	ANDRESSA GUSMAO GONCALVES	ANALISTA II
399001349	ANDRESSA SANTOS FIGUEIREDO	CONTADOR
399010260	ANECI PALHETA DOS SANTOS	ANALISTA II

399006970	ANGELA APARECIDA DA SILVA SABINO TE-MOTEO	TÉCNICO ADMINISTRATIVO I
399003800	ANGLICA MACHADO ALVES	ANALISTA III
399006257	ANIELLY LEMOS PROCOPIO	ANALISTA II
399001174	ANNA CAROLLINE MALAQUIAS DA SILVA	ANALISTA I
399001181	ANNA CAROLLINE MALAQUIAS DA SILVA	ANALISTA II
INS.	NOME	CARGO
399006545	ANNA KAROLLINA LAPROVITA CERCILIER	ANALISTA II
399007448	ANNA PRISCYLLA ARAUJO DE SOUZA NUNES	ANALISTA III
399010507	ANTONIO CARLOS DE CARVALHO CORREIA	ANALISTA I
399005798	ANTONIO CARLOS DOS SANTOS FERNANDES	ANALISTA II
399004387	ANTONIO GILBERTO ALVES	CONTROLADOR
399008150	ANTONIO RALF DUTRA DE SOUZA	ANALISTA TI
399005088	ANTONIO SERGIO RODRIGUEZ DE LA IGLESIAS	ANALISTA II
399006548	ARTHUR PUGAS MOREIRA	ANALISTA II
399005651	ASAFE SIAS DA SILVA	TÉCNICO ADMINISTRATIVO I
399004076	AUGUSTO PAULO NETO	ANALISTA II
399008472	AYARA PINTO DOS SANTOS	ANALISTA III
399000700	BARBARA DE SOUSA SILVA	ANALISTA I
399002309	BARBARA DE SOUSA SILVA	ANALISTA II
399003382	BARBARA DOS SANTOS MACEDO	ANALISTA I
399001081	BEATRIZ DOS SANTOS BEZERRA	TÉCNICO ADMINISTRATIVO I
399002376	BEATRIZ GUIMARAES	ANALISTA II
399007551	BERNARDO ANTONIO TEIXEIRA PIRES	TÉCNICO ADMINISTRATIVO II
399002658	BERNARDO YANK FERREIRA BRASIL DA SILVA	ANALISTA II
399009383	BIANCA GALDINO DOS SANTOS	ANALISTA II
399010725	BIANCA SARAIVA DE ARAUJO	TÉCNICO ADMINISTRATIVO I
399009785	BRENO CLAYTON SILVA BATISTA	ANALISTA I
399008963	BRUNO ALVES BARROS	ANALISTA II
399010397	BRUNO BARBOSA SOARES	CONTROLADOR
399007361	BRUNO DA COSTA BATISTA	CONTROLADOR
399007374	BRUNO DA COSTA BATISTA	TÉCNICO ADMINISTRATIVO II
399001678	BRUNO DA COSTA SILVA	TÉCNICO ADMINISTRATIVO II
399009517	BRUNO DJALMA DIAS GONCALVES	TÉCNICO ADMINISTRATIVO I
399000506	BRUNO DOS SANTOS ARAUJO	CONTROLADOR
399009052	BRUNO DOS SANTOS COUTINHO	TÉCNICO ADMINISTRATIVO I
399006661	BRUNO DOS SANTOS GOMES	ANALISTA II
399010554	BRUNO DOS SANTOS SOUSA	ANALISTA II
399009317	BRUNO FARIAS DE CARVALHO	ANALISTA II
INS.	NOME	CARGO
399006892	BRUNO FERNANDES DE ARAUJO	ANALISTA I
399006893	BRUNO FERNANDES DE ARAUJO	ANALISTA II
399008592	BRUNO RAPHAEL GARCEZ PINTO	TÉCNICO ADMINISTRATIVO II
399010878	BRUNO RICARDO SANTOS PEREIRA	ANALISTA III
399010343	CAIO ARAUJO DE SOUZA	ANALISTA II
399008204	CAIO CESAR DO NASCIMENTO	ANALISTA I
399004151	CAIO DI PALMA DE SOUZA MEDEIROS	ANALISTA III
399004381	CAIO HENRIQUE MELLO DA COSTA	TÉCNICO ADMINISTRATIVO II
399010786	CAIO MENDES MACHADO CARVALHO	ANALISTA II

399004483	CAIO OLIVEIRA DE ALMEIDA	ANALISTA II
399010897	CAMILA DE FATIMA LEAL RODRIGUES	TÉCNICO ADMINISTRATIVO II
399008428	CAMILA NEVES DE OLIVEIRA	ANALISTA II
399004118	CAMILA OLIVEIRA MARTINS DE CARVALHO	TÉCNICO ADMINISTRATIVO I
399007803	CAMILA RAMOS DA SILVA	ANALISTA II
399006685	CAMILA SABINO DA SILVA FERNANDES	TÉCNICO ADMINISTRATIVO II
399007509	CAMILA GOMES IGREJAS	ANALISTA II
399011024	CARINA DABADIA RODRIGUES	TÉCNICO ADMINISTRATIVO II
399010525	CARLA ALESSANDRA FERREIRA MOREIRA	ANALISTA III
399007120	CARLA ANDREA REIS COUTO	TÉCNICO ADMINISTRATIVO II
399001447	CARLA CRISTINA OLIVEIRA MONTEIRO	ANALISTA I
399009863	CARLA CRISTINA VENTURA DA SILVA	ANALISTA II
399007521	CARLA SALES DE SOUZA PASSOS SALVIANO	ANALISTA III
399007222	CARLOS ALBERTO BARBOSA DE OLIVEIRA	ANALISTA TI
399001414	CARLOS ALBERTO DOS SANTOS	ANALISTA II
399001915	CARLOS ALBERTO SANTOS DO ESPIRITO SANTO	ANALISTA TI
399003790	CARLOS ALEXANDRE DA CONCEICAO FREIRE	ANALISTA III
399004356	CARLOS AUGUSTO DA SILVA BARRETO	TÉCNICO ADMINISTRATIVO II
399007886	CARLOS AUGUSTO DA SILVA BARRETO	ANALISTA I
INS.	NOME	CARGO
399006764	CARLOS EDUARDO RODRIGUES DE OLIVEIRA	ANALISTA II
399005055	CARLOS FILIPE VICENTE MIRANDA	ANALISTA I
399002289	CARLOS GABRIEL MENEZES DA SILVA	ANALISTA II
399010954	CARLOS HENRIQUE BARBOSA CARVALHO	TÉCNICO ADMINISTRATIVO I
399010362	CARLOS HENRIQUE GUIMARAES DE QUEIROZ	ANALISTA II
399000425	CARLOS MAGNO ALEIXO PEREIRA	TÉCNICO ADMINISTRATIVO II
399010721	CARLOS MAURICIO PACHECO ROSA	ANALISTA TI
399008630	CARMEN MARTINS TAVARES	TÉCNICO ADMINISTRATIVO II
399005164	CAROLINA SILVA JARDECINO	TÉCNICO ADMINISTRATIVO II
399003641	CAROLINE LANE LOPES SILVARES	ANALISTA II
399002815	CATIA MARIA DOS SANTOS DA SILVA	ANALISTA III
399010867	CECILIA MARIA COUTINHO DOS SANTOS SAMPAIO	ANALISTA III
399004903	CESAR HENRIQUE DOS REIS GOMES	ANALISTA II
399002200	CHARLES GAETHO RODRIGUES	TÉCNICO ADMINISTRATIVO I
399007228	CINTIA APARECIDA DE FARIA SILVA	ANALISTA II
399010133	CINTIA CRISTINA PEREIRA ROSA	CONTADOR
399010135	CINTIA CRISTINA PEREIRA ROSA	ANALISTA II
399001683	CLAUDIA MARIA DE AGUIAR MOTTA	TÉCNICO ADMINISTRATIVO II
399003875	CLAUDIANA GONCALVES DA SILVA	ANALISTA I
399000313	CLAUDIO MATIAS FERNANDES	ANALISTA III
399000372	CLAUDIO MATIAS FERNANDES	TÉCNICO ADMINISTRATIVO II
399000453	CLECIENE DE SOUSA BRANDAO	TÉCNICO ADMINISTRATIVO II
399008532	CLEIDIANE GONCALVES ABRANCHES	ANALISTA III
399009464	CREIDE DE OLIVEIRA PINTO SANTOS	ANALISTA II
399011018	CRISCIANY CARDOSO DE SOUZA	TÉCNICO ADMINISTRATIVO I
399003654	CRISTIANE DA SILVA ELIZEU DE OLIVEIRA	TÉCNICO ADMINISTRATIVO I
399005708	CRISTIANE ENEAS LOPES	ANALISTA I
INS.	NOME	CARGO

399003881	CRISTIANE MARCIA MACHADO SILVA	CONTADOR
399002678	DAIANA BENEVENUTO MOREIRA	TÉCNICO ADMINISTRATIVO II
399004036	DAIANA XAVIER DA SILVA	ANALISTA I
399010874	DAIGARO PIRES FURQUIM	ANALISTA II
399009725	DANDARA CAMPOS DA SILVA	ANALISTA I
399010934	DANIEL BRITTO DA COSTA	TÉCNICO ADMINISTRATIVO II
399006618	DANIEL RENATO DE AQUINO CARNOT	CONTADOR
399007512	DANIEL SANT ANA MOREIRA	ANALISTA II
399007515	DANIEL SANT ANA MOREIRA	ANALISTA III
399007336	DANIEL VIEIRA PINTO	ANALISTA III
399004989	DANIELA BARAHUNA LIMA	ANALISTA I
399005007	DANIELA BARAHUNA LIMA	ANALISTA II
399006909	DANIELE FERNANDES CARVALHO	ANALISTA II
399005484	DANIELE LOPES CAVALCANTE	ANALISTA III
399006869	DANILO DA CUNHA ALVES	ANALISTA III
399008046	DARLEM DA COSTA PAZ	ANALISTA II
399001583	DAVI FIGUEIREDO FREITAS	ANALISTA II
399006181	DAVI MELO COUTINHO DE ABREU	ANALISTA I
399003777	DAVI NASCIMENTO DE VASCONCELLOS	TÉCNICO ADMINISTRATIVO I
399008425	DAVI SANTOS FRANCISCO	TÉCNICO ADMINISTRATIVO II
399008737	DAVID DO NASCIMENTOS SOARES	ANALISTA II
399006559	DAVID FRANKLIN LOPES DA SILVA MUNIZ	ANALISTA II
399007656	DAYANA MARQUES FERREIRA BENEVENUTO	ANALISTA II
399009858	DAYANA PEREIRA DO NASCIMENTO MACHADO	ANALISTA II
399002634	DAYANE SANTOS DE ALMEIDA	CONTROLADOR
399008551	DAYSE CARLA JESUS DE SOUZA	TÉCNICO ADMINISTRATIVO I
399009650	DEBORA COSTA DA SILVA	TÉCNICO ADMINISTRATIVO II
399009957	DEBORA GONCALVES DE JESUS ASSIS	CONTADOR
399007079	DEBORA SANTOS BANDEIRA SERRANO	CONTADOR
399001816	DEIVERSON PEREIRA SANDRINI	ANALISTA III
399006948	DENILSON BELO COELHO	ANALISTA TI
399005740	DEONEL FELIX MANDU IZAQUE	ANALISTA II
399005741	DEONEL FELIX MANDU IZAQUE	ANALISTA I
INS.	NOME	CARGO
399003355	DIEGO COSTA MACHADO GOMES	TÉCNICO ADMINISTRATIVO II
399003387	DIEGO DA PAIXAO ALVES	ANALISTA II
399007069	DIEGO DA SILVA RODRIGUES	CONTADOR
399006134	DIEGO MARANHÃO DE SOUZA	ANALISTA III
399002605	DIEGO OLIVEIRA DE SOUZA	ANALISTA III
399010422	DIEISON FERREIRA DA SILVA CADAXO	ANALISTA II
399003616	DIOGO DE ALMEIDA REIS CUNHA	ANALISTA III
399003396	DIOGO DOS SANTOS DA CONCEICAO	CONTADOR
399002821	DIONATHAN FABIANO AZEVEDO	ANALISTA III
399007075	DJENANE DE AZEVEDO BEZERRA	CONTADOR
399007440	DOUGLAS IZAIAS NOGUEIRA	ANALISTA I
399009983	DOUGLAS JOSE SILVA ROCHA	ANALISTA III
399007778	DYANNY DE OLIVEIRA UKS	ANALISTA II
399001717	EDILANE ROCHA RAMOS	TÉCNICO ADMINISTRATIVO II
399003299	EDISON DE OLIVEIRA MACHADO	TÉCNICO ADMINISTRATIVO II
399009985	EDIVALDO ROCHA DE SOUSA MENEZES	ANALISTA II
399001299	EDSON DE ALMEIDA SANTOS	ANALISTA II
399003493	EDSON GOMES LIMA DE ENCARNACAO	CONTROLADOR

399009497	EDSON GONCALVES MOREIRA JUNIOR	ANALISTA I
399004904	EDUARDA NASCIMENTO DE OLIVEIRA	ANALISTA I
399002646	EDUARDA TINOCO MARIANO	ANALISTA I
399009872	EDUARDO AMORIM ALVES DA SILVA	ANALISTA I
399004732	EDUARDO COSTA GOMES	ANALISTA II
399002734	EDUARDO DA SILVA DUQUES	TÉCNICO ADMINISTRATIVO II
399007950	EDUARDO DA SILVA DUQUES	ANALISTA I
399007963	EDUARDO DA SILVA DUQUES	ANALISTA II
399008082	EDUARDO DIAS DA SILVA	TÉCNICO ADMINISTRATIVO I
399007562	ELANE DOS SANTOS DE JESUS	TÉCNICO ADMINISTRATIVO II
399007917	ELANE DOS SANTOS DE JESUS	ANALISTA III
399004326	ELIANE CONSTANTINO SILVA	ANALISTA III
399008784	ELIANE SILVA DE SOUZA	TÉCNICO ADMINISTRATIVO II
399009430	ELIAS AVGERINO DOS SANTOS	ANALISTA II
399004468	ELIAS CRUZ DA SILVA	ANALISTA I
INS.	NOME	CARGO
399002322	ELIENAI BARROS DA CUNHA	ANALISTA II
399002188	ELIETH DA CONCEIO CARVALHO	ANALISTA II
399010758	ELISANGELA ROSA SEVERO	ANALISTA III
399008470	ELIVELTON DE SOUZA DA SILVA	ANALISTA II
399008566	ELIZABETE LIMA SABINO	TÉCNICO ADMINISTRATIVO I
399001781	ELIZABETH DA CONCEIO CARVALHO NUNES	ANALISTA II
399000470	ELIZABETH NUNES FERNANDES	ANALISTA II
399010161	ELKER DE SANTANA DE VASCONCELOS	TÉCNICO ADMINISTRATIVO II
399003652	ELLEN ALVES DO NASCIMENTO	ANALISTA II
399001457	ELLEN CARVALHO DE LIMA	ANALISTA I
399007397	ELOAH REIS DO NASCIMENTO	ANALISTA I
399001782	EMANUEL ESTEVAO DOS SANTOS	ANALISTA I
399006216	EMANUELLE MEIRELLES	ANALISTA III
399009824	ENNY DOS SANTOS CERQUEIRA	TÉCNICO ADMINISTRATIVO I
399004409	ENRICO GABRIEL ROSSANDRO RAMOS	ANALISTA III
399007419	ERIC JOSE NUNES THIENGO	ANALISTA II
399005578	ERIC VICENTE DA COSTA	TÉCNICO ADMINISTRATIVO II
399001395	ERICA CRISTINA ORNELAS GARCIA MACHADO	ANALISTA I
399005195	ERICA DOS SANTOS LEAL	ANALISTA III
399011033	ERICA FERREIRA DE OLIVEIRA ROSA	ANALISTA II
399011119	ERICK ALVES DA SILVA BARROS	ANALISTA I
399008400	ERICK FELIPPE IVO DE MATTOS	ANALISTA III
399001346	ERICK SABINO BARROSO	CONTROLADOR
399009929	EROS TORQUATO PINTO RATTES	ANALISTA II
399007239	ESTEPHANNE BEATRIZ MAIA DANTAS	ANALISTA I
399004114	ESTHER GOULART DOS SANTOS AGUIAR	TÉCNICO ADMINISTRATIVO I
399006949	EVELYNN TEIXEIRA SILVA	ANALISTA II
399003434	FABIANA ABEL DE ANDRADE ROSA	ANALISTA II
399002247	FABIANA FERREIRA DO NASCIMENTO	TÉCNICO ADMINISTRATIVO I
399007316	FABIANA MENEZES DE JESUS	ANALISTA I
399007342	FABIANE DE JESUS CHAPELEN	CONTADOR
INS.	NOME	CARGO
399003237	FABIANO DE JESUS LIMA JUNIOR	CONTADOR
399004710	FABIANO DOS SANTOS GOMES BASTOS	ANALISTA II
399007089	FABIO ALVES MUNIZ	ANALISTA II
399007465	FABIO MONTEIRO ALVES	ANALISTA III
399000044	FABIO SILVA ROCHA	ANALISTA I
399009821	FABIO VALERIO DE ALCANTARA	ANALISTA II
399009823	FABIO VALERIO DE ALCANTARA	ANALISTA I
399002461	FABRICIO DA CUNHA ANTUNES	ANALISTA II

399001727	FABRICIO DO NASCIMENTO SILVA	ANALISTA I
399010453	FABRICIO RODRIGUES DA SILVA	ANALISTA II
399005411	FABRICIO SALEMA VARELLA DIAS	ANALISTA II
399000099	FABRINIO CARLOS ALMEIDA DE OLIVEIRA	ANALISTA II
399009448	FELIPE BARBOSA CARVALHO	ANALISTA II
399003197	FELIPE BRITO BISPO DA FRANCA	TÉCNICO ADMINISTRATIVO II
399006807	FELIPE BRITO BISPO DA FRANCA	TÉCNICO ADMINISTRATIVO I
399001227	FELIPE CONCEICAO LIMA	ANALISTA III
399005186	FELIPE DE AZEVEDO SILVA	TÉCNICO ADMINISTRATIVO II
399005102	FELIPE DE FIGUEIREDO DA SILVA	TÉCNICO ADMINISTRATIVO II
399006837	FELIPE DINIZ DE SOUZA	ANALISTA TI
399008545	FELIPE GUEDES DOS SANTOS	TÉCNICO ADMINISTRATIVO II
399003862	FELIPE PINHEIRO ALVES	ANALISTA II
399008406	FELIX SABINO DA CONCEICAO	TÉCNICO ADMINISTRATIVO II
399000974	FELLIPE RAFAEL SANTOS DE SOUZA	ANALISTA II
399005698	FERNANDA BARRETO DE SOUZA	ANALISTA II
399005752	FERNANDA BARRETO DE SOUZA	ANALISTA III
399007573	FERNANDA CAMILO DA SILVA	TÉCNICO ADMINISTRATIVO II
399002482	FERNANDA DE OLIVEIRA JUVENCIO	ANALISTA III
399008427	FERNANDA DOS SANTOS MARTINS	TÉCNICO ADMINISTRATIVO II
399000920	FERNANDA MARIA DA SILVA MAIA	ANALISTA I
INS.	NOME	CARGO
399006547	FERNANDA TRINDADE DOS REIS	CONTADOR
399002908	FERNANDO DE MORAES RIBEIRO	CONTADOR
399000014	FILIPE CHAGAS DOS SANTOS	TÉCNICO ADMINISTRATIVO II
399002427	FILIPE DA COSTA CAMARGO	ANALISTA III
399005944	FILIPE DA COSTA CAMARGO	ANALISTA II
399011054	FLAVIA CRISTINA DA SILVA SOUZA	TÉCNICO ADMINISTRATIVO I
399002741	FLAVIA DIAS VIEIRA	CONTADOR
399008982	FLAVIA DOS SANTOS ARAUJO	TÉCNICO ADMINISTRATIVO II
399001169	FLAVIO FERREIRA CONSOLINE	ANALISTA TI
399002323	FLAVIO FERREIRA CONSOLINE	TÉCNICO ADMINISTRATIVO II
399009334	FLAVIO RODRIGUES ACACIO	ANALISTA II
399005898	FRANCE HELLER JOVI DOS SANTOS	CONTADOR
399006110	FRANCINE DE AGUIAR TAVARES	TÉCNICO ADMINISTRATIVO II
399006122	FRANCINE DE AGUIAR TAVARES	ANALISTA III
399001819	FRANCISCO PEREIRA DE OLIVEIRA RAMOS	ANALISTA III
399007345	GABRIEL DE PAIVA NEVES	TÉCNICO ADMINISTRATIVO II
399007085	GABRIEL DE SOUZA MURPHY	ANALISTA I
399011111	GABRIEL DIAS VASCONCELLOS DA SILVA	ANALISTA II
399009203	GABRIEL DOS SANTOS MENEZES DUTRA	TÉCNICO ADMINISTRATIVO I
399009205	GABRIEL DOS SANTOS MENEZES DUTRA	ANALISTA II
399010477	GABRIEL FERREIRA GONCALVES	ANALISTA II
399005739	GABRIEL FERREIRA GREGORIO	TÉCNICO ADMINISTRATIVO II
399007191	GABRIEL FRANCO TEIXEIRA	ANALISTA III
399003492	GABRIEL MENDONCA CHAGAS	ANALISTA III
399002996	GABRIEL OLIVEIRA DE SOUZA	TÉCNICO ADMINISTRATIVO I
399003386	GABRIEL PEREIRA GUANABARA	ANALISTA III
399010106	GABRIEL QUINTES DA SILVA	ANALISTA II
399002897	GABRIEL RODRIGUES	ANALISTA II
399006374	GABRIEL SOARES DA CONCEICAO	ANALISTA I
399003207	GABRIELA MOREIRA DOS SANTOS	TÉCNICO ADMINISTRATIVO II
399002037	GABRIELLA CORREA DOS SANTOS PINTO AZEVEDO	TÉCNICO ADMINISTRATIVO I
INS.	NOME	CARGO
399005168	GABRIELLE FERREIRA ARAUJO DE CARVALHO	ANALISTA II

399006289	GABRIELLY NEVES MONTEIRO DIAS	ANALISTA II
399005406	GABRIELLY REIS VASCONCELOS PAIXAO	ANALISTA III
399010125	GEDALVA DE OLIVEIRA DA FONSECA	ANALISTA III
399009050	GEORGE JOSE DA PAIXAO ARAUJO	TÉCNICO ADMINISTRATIVO I
399008635	GEOVANE CALDAS DA SILVA	ANALISTA II
399010264	GEOVANNE EVARISTO CORDEIRO	TÉCNICO ADMINISTRATIVO I
399006285	GERSON MADEIRA DA SILVA	ANALISTA III
399010820	GILBERTO LEANDRO BERTOLDO	ANALISTA TI
399007513	GILBERTO RODRIGUES DA SILVA NETO	ANALISTA II
399001113	GILIANE MONTEIRO DA SILVA	CONTROLADOR
399006163	GILSON CORDEIRO CARDOSO JUNIOR	ANALISTA III
399005032	GISELLE DA CRUZ MACEDO	ANALISTA II
399002512	GISELLE ROSA DOS SANTOS	TÉCNICO ADMINISTRATIVO II
399008568	GLAUCENI DE AQUINO SILVA	ANALISTA I
399003421	GUILHERME BOTAO DA SILVA	ANALISTA III
399007390	GUILHERME DA CUNHA MENDONCA	ANALISTA I
399010129	GUILHERME DO ROSARIO DIAS	TÉCNICO ADMINISTRATIVO I
399002934	GUILHERME RODRIGUES LOPES DA SILVA	ANALISTA II
399003005	GUSTAVO CONRADO	ANALISTA III
399007310	GUTEMBERG DAMASCENO QUEIROZ	CONTADOR
399007217	GUTEMBERG OLIVEIRA DE ASSUNCAO	TÉCNICO ADMINISTRATIVO II
399005596	HANNA BEATRIZ VIEIRA DA SILVA RAMOS	ANALISTA III
399010913	HELENA ALVES RODRIGUES	ANALISTA I
399009908	HELENA DA SILVA GOMES	ANALISTA I
399008486	HELIO PEREIRA ARANTE JUNIOR	CONTROLADOR
399005492	HELOA FREITAS SANTOS	ANALISTA II
399004509	HERONINA DOS SANTOS FIGUEIREDO MARQUES	ANALISTA I
399003486	HESTER MARINHO BUSSON	ANALISTA I
399007974	HIGOR DE SOUZA MOURA	CONTROLADOR
INS.	NOME	CARGO
399009668	HUG HENRIQUE RIBEIRO DE LIMA	ANALISTA II
399007476	HUGO DE SOUZA MARTINS	ANALISTA III
399001947	HYNDIARA ALVES DE QUEIROZ	ANALISTA III
399001640	IAN RODRIGUES MARCENA	TÉCNICO ADMINISTRATIVO II
399011019	IASMIN SILVA DE OLIVEIRA	ANALISTA I
399001365	IASMYN RIBEIRO BRANDT AGUIAR	ANALISTA I
399000245	IGOR CAIRES RODRIGUES LAGINHA	ANALISTA I
399010575	IGOR DA LUZ GUIMARAES	ANALISTA II
399002473	IGOR OLIVEIRA DE ASSIS SILVA	ANALISTA II
399009818	ILDEMAR SILVA RIBEIRO	ANALISTA TI
399005436	INACIO FELIPE DE SOUZA SANTOS	ANALISTA II
399002524	INGRID MARIA PEREIRA DOS SANTOS	ANALISTA II
399006463	IONE CALISTO CERQUEIRA LEITE	CONTADOR
399000870	ISABELA NAZARETH DA COSTA RAMILO	ANALISTA II
399002743	ISADORA FIRMO DE MOURA	ANALISTA I
399005461	ISLEIDE DOS SANTOS SOUSA	ANALISTA I
399007067	ISRAEL DA SILVA ARAUJO	ANALISTA III
399009173	IURI DE SOUZA RIBEIRO	TÉCNICO ADMINISTRATIVO II
399002553	IVO JORGE PEREIRA GRACIANO	ANALISTA I
399002933	IZABELA DA SILVA FERREIRA	TÉCNICO ADMINISTRATIVO I
399004872	IZABELA MOURA DO NASCIMENTO	TÉCNICO ADMINISTRATIVO II
399000575	IZADORA DE LIMA COUTO DA SILVA	TÉCNICO ADMINISTRATIVO II
399006357	JACQUELINE VIEIRA DE CARVALHO	ANALISTA I
399004970	JEAN PATRICK DOS SANTOS CAMPOS	ANALISTA III
399004302	JECIMAR VALLE THOMAZ	ANALISTA II
399000669	JEFERSON ROCHA DA CONCEICAO	ANALISTA II
399004517	JEFFERSON ALBINO SILVA	ANALISTA II

399004145	JEFFERSON DE ARAUJO GOES DAVID SALGADO	ANALISTA I
399002581	JENEILDA NUNES DE JESUS	ANALISTA II
399004494	JENIFER CARVALHO DA SILVA	ANALISTA II
399003847	JENIFFER DA SILVA SANTOS	ANALISTA II
399001254	JERSICA RODRIGUES DA SILVA	TÉCNICO ADMINISTRATIVO I
399005257	JESSE LOPES DA SILVA	CONTROLADOR
INS.	NOME	CARGO
399008718	JESSICA DA SILVA BARROS	TÉCNICO ADMINISTRATIVO II
399010007	JESSICA DA SILVA DA CONCEICAO	ANALISTA I
399005326	JESSICA DOS SANTOS DIAS	TÉCNICO ADMINISTRATIVO I
399005418	JESSICA LOUREIRO E CASTRO	TÉCNICO ADMINISTRATIVO II
399006438	JESSICA NASCIMENTO PINTO DA CUNHA	ANALISTA I
399006706	JESSIKA DE MELO REBELLO	ANALISTA III
399007330	JOANAIANA MARCELINA DA SILVA LEMOS	CONTROLADOR
399004854	JOANDRA MYCKAELLE ROCHA DE OLIVEIRA	TÉCNICO ADMINISTRATIVO I
399006529	JOAO ANTONIO DIAS CASTRO	ANALISTA III
399000164	JOAO ANTONIO MAGALHAES DE OLIVEIRA	ANALISTA I
399000183	JOAO ANTONIO MAGALHAES DE OLIVEIRA	ANALISTA II
399005085	JOAO GABRIEL RODRIGUES DE SOUZA	ANALISTA II
399008661	JOAO MARCOS DE MORAES E SILVA QUEIROZ	TÉCNICO ADMINISTRATIVO II
399008701	JOAO MARCOS OLIVEIRA BARROS DE SOUZA	ANALISTA II
399008094	JOAO PAULO MARCELO PEREIRA CARVALHO	ANALISTA III
399000276	JOAO PAULO MARTINS DA CONCEICAO	ANALISTA I
399007718	JOAO PEDRO BARCELLOS MOURA	TÉCNICO ADMINISTRATIVO I
399000750	JOAO PEDRO CORREA E SILVA	ANALISTA II
399003469	JOAO PEDRO DA COSTA RODRIGUES	ANALISTA I
399009523	JOAO PEDRO DA SILVA CARVALHO	TÉCNICO ADMINISTRATIVO I
399010609	JOAO PEDRO SANTOS DE REZENDE	ANALISTA II
399001496	JOAO VICTOR PEREIRA SOUZA	ANALISTA III
399008460	JOAO VICTOR PEREIRA SOUZA	ANALISTA II
399007275	JOAO VITOR DE OLIVEIRA SILVA	ANALISTA TI
399004110	JOELSON MOURA OLIVEIRA	ANALISTA II
399009080	JOICE DA CONCEICAO SILVA	ANALISTA I
399010577	JOICE DA SILVA SALLES	ANALISTA I
399007472	JOICE DOS SANTOS SILVA	TÉCNICO ADMINISTRATIVO I
399008067	JONATHAN PAULINO	ANALISTA II
INS.	NOME	CARGO
399008068	JONATHAN RUAN DE LIMA VIEIRA	ANALISTA II
399002333	JONIELLE DA COSTA NUNES	ANALISTA I
399008353	JORGE ANDERSON MARINHO DOMINGUES	ANALISTA I
399002207	JORGE AUGUSTO ELIAS JUNIOR	ANALISTA II
399003845	JORGE DA CRUZ CHAVES	TÉCNICO ADMINISTRATIVO II
399006394	JORGE LUIZ CAZUZA FILHO	ANALISTA TI
399006660	JORGE RENATO PATROCINIO DOS SANTOS	TÉCNICO ADMINISTRATIVO II
399000878	JOSE LUIZ ALVES	ANALISTA II
399005981	JOSE RICARDO RODRIGUES	TÉCNICO ADMINISTRATIVO II
399005883	JOSE ROBERTO SANTOS DE MEDEIROS	ANALISTA I
399006757	JOSEANE LIMA CARVALHO ALVES	ANALISTA III
399003705	JOSIKELLY AVELINO DE SOUZA	CONTADOR
399007281	JOSIMARA QUINTANILHA MONTEIRO DA COSTA	TÉCNICO ADMINISTRATIVO II
399008972	JOYCE DOS SANTOS ANNIBAL	TÉCNICO ADMINISTRATIVO II

399008351	JOYCE DOS SANTOS ROBERTO VALENTIM	ANALISTA II
399007375	JOYCE OLIVEIRA DA SILVA	ANALISTA III
399007307	JULIA BELISARIO	ANALISTA II
399007170	JULIA MARINS SILVA DE SOUZA	ANALISTA II
399007406	JULIANA DE ANDRADE LAURINDO	TÉCNICO ADMINISTRATIVO II
399007412	JULIANA DE ANDRADE LAURINDO	ANALISTA III
399002454	JULIANA SOUZA DA SILVA	ANALISTA II
399005255	JULIANA TRAVASSOS FIGUEIRO	ANALISTA II
399006672	JULIANE APARECIDA SILVA AGUIAR	ANALISTA I
399004334	JULIO CESAR CRUZ DE CARVALHO	ANALISTA II
399002995	JULIO CESAR DUTRA FREITAS	ANALISTA III
399000438	JULIO CESAR RIBEIRO PASSOS	ANALISTA II
399000687	JULIO CESAR SANTOS COSTA	TÉCNICO ADMINISTRATIVO II
399001930	JULIO CESAR SOUSA DA COSTA	ANALISTA II
399010230	JULIO CEZAR GOMES DE OLIVEIRA	ANALISTA III
399009229	JULIO CRISTIANO GONCALVES DOS SANTOS	ANALISTA II
399001268	JULLIA FERREIRA DE SOUZA DOMINGOS	ANALISTA III
INS.	NOME	CARGO
399010324	JULLIENE COUTO BAPTISTA	ANALISTA II
399007861	KAMYLLA RODRIGUES LACLAUD	TÉCNICO ADMINISTRATIVO II
399005517	KAREN ALVES DE OLIVEIRA	TÉCNICO ADMINISTRATIVO II
399007360	KARINA SILVA PEREIRA AMBROZINO	TÉCNICO ADMINISTRATIVO II
399005062	KARINE RODRIGUES DE SOUZA	CONTROLADOR
399011031	KARINNE CARVALHO BOMFIM	ANALISTA II
399005269	KASSIO DE ANDRADE DA SILVA COSTA	ANALISTA I
399005167	KATIA PACHECO FIGUEIREDO	TÉCNICO ADMINISTRATIVO II
399007398	KELEN DE SOUZA BRITES	CONTROLADOR
399007196	KHALFANI MELO MACEDO	CONTADOR
399004258	KIZZY MARINS VICTOR FREITAS	ANALISTA I
399003412	LAIS GOMES SANTOS	TÉCNICO ADMINISTRATIVO II
399001384	LARISSA CRISTINE DA FONSECA GONSO	ANALISTA I
399004173	LARISSA DOS SANTOS DE MEIRA	ANALISTA II
399002525	LARISSA MARTINS DE OLIVEIRA	ANALISTA II
399000335	LARYSSA DE JESUS SILVEIRA DA SILVA	ANALISTA I
399000308	LARYSSA GUIMARAES DO NASCIMENTO	TÉCNICO ADMINISTRATIVO II
399010764	LAYANNE RAYSSA FERREIRA FAGUNDES	ANALISTA TI
399000061	LEANDRO BILE SILVA	ANALISTA TI
399004213	LEANDRO DA SILVA	ANALISTA II
399005781	LEANDRO DA SILVA	ANALISTA I
399005697	LEANDRO DE JESUS SILVA	TÉCNICO ADMINISTRATIVO II
399005431	LEANDRO DE OLIVEIRA SANTOS	ANALISTA TI
399010858	LEANDRO DOS SANTOS BRASIL	ANALISTA II
399006490	LEANDRO DOS SANTOS LEORNE	ANALISTA TI
399002450	LEANDRO LUIZ DE OLIVEIRA	ANALISTA II
399008306	LEANDRO MENEZES DA SILVA	TÉCNICO ADMINISTRATIVO II
399007243	LEILA DA COSTA RIBEIRO MOREIRA	TÉCNICO ADMINISTRATIVO II
399008056	LEOLO LOPES SANTOS	TÉCNICO ADMINISTRATIVO II
399008279	LEONAM SIQUEIRA DA SILVA	ANALISTA III
399008289	LEONAM SIQUEIRA DA SILVA	CONTROLADOR
399003767	LEONAN DA CUNHA MORAES	TÉCNICO ADMINISTRATIVO I
INS.	NOME	CARGO
399011072	LEONARDO DA CONCEICAO BARBOSA	CONTADOR
399009789	LEONARDO DE SOUZA	TÉCNICO ADMINISTRATIVO II
399008363	LEONARDO MESQUITA NUNES NASCIMENTO	TÉCNICO ADMINISTRATIVO II
399006497	LEONARDO SILVA ALVES	TÉCNICO ADMINISTRATIVO I
399006836	LETICIA REIS DO NASCIMENTO	ANALISTA II

399002464	LIDIANE ALVES DE SOUZA	ANALISTA II
399010831	LIDIANE PINHEIRO DO ESPIRITO SANTO	ANALISTA I
399010835	LIDIANE PINHEIRO DO ESPIRITO SANTO	ANALISTA III
399003102	LIVIA CLEIA DE SOUZA SILVA SANT ANNA	ANALISTA II
399006991	LORELAINÉ SANTA ROSA CHEREM	ANALISTA III
399006868	LORIAN DEL PRETE DA ROCHA	ANALISTA II
399005865	LORUAMA FERREIRA FERNANDES	TÉCNICO ADMINISTRATIVO I
399007523	LUAN MONTEIRO DA SILVA	ANALISTA TI
399004896	LUANA DA SILVA BARBOSA COUTO	ANALISTA II
399007101	LUANA GOMES VIEIRA DE CASTRO LIMA	ANALISTA II
399003173	LUANA OLIVEIRA DA CONCEICAO	TÉCNICO ADMINISTRATIVO II
399004792	LUANA RODRIGUES DA SILVA	ANALISTA II
399006500	LUANDA ASSIS MORGADO	ANALISTA II
399001681	LUANDER DA CRUZ RODRIGUES DE SOUZA	ANALISTA I
399006167	LUCAS DA SILVA FONSECA	ANALISTA II
399006587	LUCAS DE OLIVEIRA CARVALHO	ANALISTA III
399006590	LUCAS DE OLIVEIRA CARVALHO	TÉCNICO ADMINISTRATIVO II
399004257	LUCAS DIAS DE LACERDA RODRIGUES DA SILVA	ANALISTA I
399010548	LUCAS FREITAS DE SIQUEIRA	TÉCNICO ADMINISTRATIVO II
399008193	LUCAS GONALVES ROSA	TÉCNICO ADMINISTRATIVO II
399002728	LUCAS GUERRA SILVA	TÉCNICO ADMINISTRATIVO II
399002737	LUCAS GUERRA SILVA	ANALISTA III
399002287	LUCAS LADEIRA LOPES PEREIRA	ANALISTA II
399006582	LUCAS LAGO BARBOSA	ANALISTA II
399005889	LUCAS MENDONCA DOS SANTOS	CONTADOR
INS.	NOME	CARGO
399001090	LUCAS MENEZES DA SILVA	TÉCNICO ADMINISTRATIVO I
399010153	LUCAS OLIVEIRA DE AZEVEDO	ANALISTA II
399009283	LUCAS SALVIANO DA SILVA SOARES	CONTADOR
399007839	LUCAS SIMONIN GOMES	TÉCNICO ADMINISTRATIVO II
399006528	LUCIA TOWNSEND MONTEIRO DA SILVA	ANALISTA III
399007791	LUCIANA DA CONCEICAO SANTOS	ANALISTA III
399007862	LUCIANA DE SANTANA MOURA DE LIMA	ANALISTA II
399007006	LUCIANA MARIA CARDOSO ARRUDA	TÉCNICO ADMINISTRATIVO I
399003166	LUCIANE ASSUMPÇÃO DA SILVA	ANALISTA I
399010363	LUCIANO CAMPOS DIAS	TÉCNICO ADMINISTRATIVO I
399006881	LUCIANO DA SILVA CHAGAS	ANALISTA II
399007004	LUCIANO LEANDRO SILVA	ANALISTA II
399000002	LUCIANO REIS DA SILVA JUNIOR	CONTADOR
399007445	LUCIENE ALVES DE OLIVEIRA	CONTADOR
399002518	LUCINEIA DOS SANTOS CRISTO	ANALISTA II
399001217	LUCRECIA TELES DA SILVA	ANALISTA II
399000469	LUDMILA BARBOZA DE MACEDO	TÉCNICO ADMINISTRATIVO II
399000509	LUDMILA BARBOZA DE MACEDO	ANALISTA III
399007318	LUIGI TEIXEIRA SILVA	ANALISTA II
399010085	LUIS ANTONIO FILHO	CONTADOR
399005687	LUIS FELIPE DA SILVA MARINHO	TÉCNICO ADMINISTRATIVO I
399005190	LUIS FERNANDO MARTINS COSTA	TÉCNICO ADMINISTRATIVO II
399005191	LUIS FERNANDO MARTINS COSTA	TÉCNICO ADMINISTRATIVO I
399002563	LUIS GUSTAVO DA SILVA FAGUNDES	TÉCNICO ADMINISTRATIVO II
399003257	LUIS RENNAN SOUZA VIEIRA	ANALISTA III
399010054	LUISA ADIDA DE MOURA	ANALISTA III
399007598	LUIZ CARLOS PETERLI JUNIOR	ANALISTA TI
399006363	LUIZ CLAUDIO RODRIGUES	TÉCNICO ADMINISTRATIVO I
399004892	LUIZ EDUARDO DE SOUZA DO SACRAMENTO	ANALISTA II
399002624	LUIZ FELIPE BELLO SILVA	ANALISTA II

399002636	LUIZ FELIPE BELLO SILVA	TÉCNICO ADMINISTRATIVO I
399010011	LUIZ FELIPE SANTOS DA SILVA	TÉCNICO ADMINISTRATIVO I
INS.	NOME	CARGO
399000097	LUIZ FELIPE TEOFILO	ANALISTA II
399000876	LUIZ FERNANDO DA SILVA RAMILO	TÉCNICO ADMINISTRATIVO II
399001906	LUIZ RAPHAEL DE MENEZES SODRE	TÉCNICO ADMINISTRATIVO I
399005137	LUIZA ANDRADE DE ASSUMPCAO	TÉCNICO ADMINISTRATIVO II
399003442	MAIARA ALMEIDA RODRIGUES	ANALISTA I
399009048	MAIARA VIEIRA TESTA	ANALISTA II
399003612	MARAIISA SILVA CHAVES	ANALISTA II
399008054	MARCELA FERREIRA DE MOURA SILVA	ANALISTA TI
399001409	MARCELA HELENA TELIS DE OLIVEIRA	CONTADOR
399007290	MARCELA PEREIRA MENDES	CONTROLADOR
399000838	MARCELLE CAMARGO DA COSTA	TÉCNICO ADMINISTRATIVO II
399002874	MARCELLY DE ALMEIDA MORETE	ANALISTA II
399000554	MARCELLY DINIZ BARRETO	ANALISTA I
399009557	MARCELO DE ALMEIDA SANTOS JUNIOR	ANALISTA II
399005420	MARCELO FRIGOLETTO VIANNA	TÉCNICO ADMINISTRATIVO I
399003763	MARCELO LOPES SANTOS	CONTROLADOR
399005126	MARCIA CRISTINA MORENO DA CRUZ	ANALISTA II
399004070	MARCIA DE RIBAMAR MENDES	TÉCNICO ADMINISTRATIVO II
399006091	MARCIA RIBEIRO GALEANO ARCO	TÉCNICO ADMINISTRATIVO II
399008283	MARCIO DE SOUZA PASCHOAL	TÉCNICO ADMINISTRATIVO II
399000080	MARCIO JOSE DE CASTRO BISPO	CONTADOR
399009988	MARCOS ANTONIO DA SILVA MARTINS	TÉCNICO ADMINISTRATIVO II
399007770	MARCOS CLAUDIO DO NASCIMENTO CAS-TORINO	ANALISTA II
399007403	MARCOS PAULO DE MARINS PEIXOTO	ANALISTA II
399010536	MARCOS VINICIUS GOMES DE OLIVEIRA	ANALISTA I
399010541	MARCOS VINICIUS GOMES DE OLIVEIRA	ANALISTA II
399005013	MARCUS VINICIUS DIAS DA SILVA	ANALISTA II
399000012	MARIA ANTONIA BERNARDINA SOUZA	ANALISTA I
INS.	NOME	CARGO
399001957	MARIA CLARA FERREIRA NORBERTO	ANALISTA II
399002168	MARIA HELENA NUNES DA COSTA	CONTADOR
399004685	MARIA VITORIA MACHADO GERVASIO	ANALISTA I
399001069	MARIANA DE FATIMA DA SILVA MONTEIRO	CONTROLADOR
399004434	MARIANA DOS REIS CARDIM	ANALISTA III
399006346	MARIANE FERREIRA CLEMENTE	ANALISTA I
399004080	MARIANGELA JABOR RODRIGUES	ANALISTA III
399002377	MARIELLEN DE SOUZA BAPTISTA	ANALISTA II
399005440	MARINA RODRIGUES DAMAZIO	ANALISTA II
399007927	MARINEA CARVALHO DE SOUZA	ANALISTA II
399007945	MARINEA CARVALHO DE SOUZA	CONTADOR
399010156	MARIO JOSE DOS SANTOS BUCKER	CONTROLADOR
399004393	MARYLIA LOPES FERREIRA	TÉCNICO ADMINISTRATIVO I
399000428	MATEUS DE ALMEIDA RIBEIRO	ANALISTA I
399009882	MATHEUS DOS SANTOS BRITO DA MOTTA	ANALISTA II
399001351	MATHEUS DOS SANTOS PACHECO	ANALISTA II
399005992	MATHEUS MELLO BATISTA	ANALISTA I
399006067	MATTHEUS MUROS BENTO PEDROSO DE LIMA	ANALISTA II
399007346	MAURICIO ASSUNCAO ANTUNES	ANALISTA II
399001018	MAURICIO BARBOSA DA SILVA BAIENSE	ANALISTA II
399001030	MAURICIO BARBOSA DA SILVA BAIENSE	ANALISTA I
399004239	MAURICIO FABIANO DE ARAUJO PEREIRA	CONTADOR
399010733	MAURO BARROS DE SOUZA	ANALISTA III
399008513	MAYARA GOULARTE DE SOUZA	ANALISTA I

399008531	MAYARA GOULARTE DE SOUZA	ANALISTA II
399000879	MAYELLE COSTA LUDGERIO	ANALISTA I
399005838	MAYKON PEREIRA OLIVEIRA	ANALISTA II
399006852	MELISSA FRANCO DA CONCEICAO	ANALISTA I
399001105	MELISSA SILVA DE JESUS	ANALISTA II
INS.	NOME	CARGO
399005972	MELISSA CONCEICAO MENDES DA RO-CHA LIMA	ANALISTA II
399006900	MICHEL DE OLIVEIRA ALMEIDA	ANALISTA III
399008451	MICHELE DE JESUS NEVES	CONTADOR
399006716	MICHELE DOS SANTOS	ANALISTA I
399010621	MICHELE ROSA DE OLIVEIRA CASTRO	ANALISTA III
399007136	MICHELL HARRIGAN BRUM ROSA LEMOS	ANALISTA III
399004502	MICHELLE SABINO TEMOTEO	TÉCNICO ADMINISTRATIVO I
399010931	MIGUEL ANGELO SILVA DOS SANTOS	ANALISTA II
399001253	MILENA ANDRADE MENEZES ROSA	ANALISTA II
399009215	MILENA CALIXTO VASCONCELOS DE ABREU	TÉCNICO ADMINISTRATIVO I
399010381	MILENA SABINO DE SOUZA	ANALISTA I
399002568	MILTON LEONCIO DA SILVA JUNIOR	ANALISTA I
399001184	MOACIR SANTOS PEIXOTO	TÉCNICO ADMINISTRATIVO II
399009976	MONICA CONCEICAO DO ESPIRITO SANTO DE CASTRO	ANALISTA II
399009980	MONICA CONCEICAO DO ESPIRITO SANTO DE CASTRO	ANALISTA III
399008257	MONICA DE FATIMA DIAS TEIXEIRA	ANALISTA I
399010317	MONICA LORENA DE OLIVEIRA RAMOS	TÉCNICO ADMINISTRATIVO I
399001280	MONIQUE DA COSTA CHAGAS	ANALISTA III
399001290	MONIQUE DA COSTA CHAGAS	TÉCNICO ADMINISTRATIVO II
399000450	MONIQUE DA SILVA LORENA	TÉCNICO ADMINISTRATIVO II
399009433	MONIQUE GONCALVES VALERIO	ANALISTA III
399003868	MURILO DAS DORES ALVES	ANALISTA TI
399000074	NATALIA ISABEL GOMES	ANALISTA II
399001806	NATHALIA CRISTINNY BRAGA DE OLIVEIRA	ANALISTA I
399001961	NATHALIA PEREIRA BRUM DE OLIVEIRA	TÉCNICO ADMINISTRATIVO II
399001983	NATHALIA PEREIRA BRUM DE OLIVEIRA	ANALISTA III
399005926	NATHALIE DIAS DA SILVA	TÉCNICO ADMINISTRATIVO I
399009826	NEIDE FERREIRA MARINHO	ANALISTA III
399003332	NEUZA APARECIDA SOTTO	TÉCNICO ADMINISTRATIVO I
399003655	NEYDE SANTOS RODRIGUES DE MOURA	ANALISTA III
INS.	NOME	CARGO
399008014	NICKOLAS ULISSES DE SOUZA DOS SAN-TOS	ANALISTA II
399002351	OTAVIO DA SILVA GOMES MOREIRA	ANALISTA II
399010322	PABLO DA COSTA SANTOS	ANALISTA II
399005571	PABLO VINICIUS DE ANDRADE RODRI-GUES	ANALISTA TI
399009486	PALOMA CARINE JATAHY DA CRUZ	ANALISTA II
399000121	PAMELA FARIAS DE OLIVEIRA	ANALISTA II
399003350	PAOLA JATAHY DOS SANTOS GAMA DA SILVA	ANALISTA II
399009567	PATRICIA DA SILVA GOMES	TÉCNICO ADMINISTRATIVO II
399010116	PATRICK EMANUEL MIRANDA DE SOUZA	ANALISTA II
399007906	PAULA BEATRIZ LOBATO DE FARIA BAN-DEIRA DA FONSECA	ANALISTA III
399003840	PAULA CRISTINA ALVES DA SILVA	CONTADOR
399002184	PAULA DOS SANTOS GUIMARAES PINHEI-RO	ANALISTA II
399000435	PAULO CESAR PAULA DA FONSECA	ANALISTA III

399002426	PAULO RENATO FAUSTINO VIDAL	ANALISTA II
399010767	PAULO VITOR SILVA DE MORAES	ANALISTA II
399008117	PEDRO ANTONIO SILVA DE CAMPOS	ANALISTA II
399009384	PEDRO CAETANO PEREIRA	ANALISTA III
399003489	PEDRO DE CARVALHO VALLE	ANALISTA II
399006345	PEDRO DE CARVALHO VALLE	ANALISTA I
399009313	PEDRO HENRIQUE SILVA MENEZES DE MOURA	ANALISTA III
399008727	PERICLES SOARES DOS SANTOS	ANALISTA II
399008750	PERICLES SOARES DOS SANTOS	ANALISTA I
399006437	PHABLO SILVA CARDOSO	ANALISTA I
399010664	POLIANA DA SILVA PAZ	ANALISTA I
399007920	PRISCILA JAGUARI SIQUEIRA	ANALISTA II
399010057	PRISCILLA GOMES DE OLIVEIRA BAREZI	ANALISTA I
399009616	RAFAEL AZEREDO DOS SANTOS	TÉCNICO ADMINISTRATIVO II
399001070	RAFAEL BARBOSA QUEIROZ	ANALISTA II
399002463	RAFAEL DA SILVA DUTRA	ANALISTA II
399002103	RAFAEL DA SILVA PINA	ANALISTA II
399002111	RAFAEL DA SILVA PINA	ANALISTA III
INS.	NOME	CARGO
399001734	RAFAEL LIMA BRAGA	TÉCNICO ADMINISTRATIVO I
399001745	RAFAEL LIMA BRAGA	TÉCNICO ADMINISTRATIVO II
399011040	RAFAEL MENDES PEREIRA	ANALISTA III
399010978	RAFAELA DA SILVA BORGES	TÉCNICO ADMINISTRATIVO II
399000247	RAFFAELL OLIVEIRA DA SILVA	ANALISTA II
399006254	RAIMUNDO VALERIANO DE SOUZA JUNIOR	ANALISTA III
399003083	RAPHAEL DE OLIVEIRA MONTEIRO	ANALISTA III
399003085	RAPHAEL DE OLIVEIRA MONTEIRO	ANALISTA II
399007960	RAPHAEL SILVEIRA LOPES SANTOS	ANALISTA I
399007134	RAQUEL DA SILVA COSTA	ANALISTA I
399007139	RAQUEL DA SILVA COSTA	ANALISTA II
399001709	RAQUEL DOS SANTOS VAZ BALLEJO	ANALISTA II
399010339	RAQUEL MATOS DOS SANTOS	TÉCNICO ADMINISTRATIVO I
399010255	RAQUEL SILVA RAMOS	ANALISTA II
399005600	RAVEL COSMO DA SILVA	CONTADOR
399010231	RAYLLA BEATRIZ CLAUDINO ANDRADE	ANALISTA I
399006403	REANE DOS SANTOS CABRAL	ANALISTA I
399001967	REBECA SILVA DA COSTA	ANALISTA II
399006922	REGINA FELIPE DO O	ANALISTA II
399008533	REINALDO DE BARCELOS MARINS	ANALISTA II
399004971	REINALDO JUNIOR FAGUNDES DA SILVA	TÉCNICO ADMINISTRATIVO I
399006004	RENATA DE OLIVEIRA SILVA	CONTROLADOR
399007147	RENATA GONCALVES SANTOS	ANALISTA TI
399006939	RENATA MARTINS OLIVEIRA	ANALISTA II
399003635	RENATO BATISTA RODRIGUES DOS SANTOS	ANALISTA I
399005414	RENATO DE OLIVEIRA GONZAGA	ANALISTA I
399007031	RENATO MENDES DOS SANTOS	ANALISTA II
399003367	RENNAN LEMOS DE ANDRADE COUTINHO	ANALISTA II
399009902	RENNAN VALE HENRIQUE DE SOUZA	TÉCNICO ADMINISTRATIVO II
399002054	RHAYLLA CAROLINE SILVA MEDINA	TÉCNICO ADMINISTRATIVO II
399010983	RICARDO GUSTAVO DE SOUZA MIRANDA	ANALISTA III
INS.	NOME	CARGO
399007621	RICARDO HUERTAS DE ALMEIDA	TÉCNICO ADMINISTRATIVO II
399010928	RICARDO LEANDRO DA SILVA XAVIER	CONTADOR
399006977	RICARDO SANTOS DE ASSUNCAO	ANALISTA II
399009791	RICHARDSON ANTUNES SANTANA	TÉCNICO ADMINISTRATIVO II
399006535	RICSON MATTOS NASCIMENTO	ANALISTA II

399010497	ROBERTA DE OLIVEIRA ALVES	ANALISTA I
399005462	ROBERTA PRISCILLA FONSECA RODRIGUES DA SILVA	ANALISTA III
399005488	ROBERTA PRISCILLA FONSECA RODRIGUES DA SILVA	ANALISTA II
399000653	ROBERTA THAIS DA SILVA CIANCIO	TÉCNICO ADMINISTRATIVO II
399006550	ROBERTO LUIZ DE MACEDO	CONTADOR
399003643	ROBERTO REIS BAHIA JUNIOR	ANALISTA II
399008537	RODOLFO VELOZO PINTO	ANALISTA TI
399009211	RODRIGO ANDERSON DA SILVA	ANALISTA II
399006859	RODRIGO BARROSO BORGES DE OLIVEIRA	ANALISTA II
399003567	RODRIGO DA S ARMOND	ANALISTA I
399006298	RODRIGO MOACIR PIRES DE ALMEIDA	ANALISTA II
399003307	RODRIGO SILVA MADEIRA	TÉCNICO ADMINISTRATIVO II
399002822	ROGERIO DA SILVA	ANALISTA III
399011039	ROMARIO BARBOSA SAMPAIO	CONTADOR
399007154	RONALD CONCEICAO DE AZEVEDO	TÉCNICO ADMINISTRATIVO I
399007156	RONALD CONCEICAO DE AZEVEDO	TÉCNICO ADMINISTRATIVO II
399000018	RONALD MARTINS DOS SANTOS	ANALISTA II
399009700	ROSANE BARBOSA MIRANDA	ANALISTA II
399007842	ROSEANE DUTRA DA COSTA	ANALISTA II
399003821	ROSIANE DE MESQUITA PEREIRA	ANALISTA II
399001959	ROSIVANE RIBEIRO DA SILVA	ANALISTA III
399008924	RUAN DIEGO OLIVEIRA SANTOS	ANALISTA II
399002816	SABRINA DE OLIVEIRA GOMES	ANALISTA III
399005870	SAMIR SILVA TAVARES DE OLIVEIRA	ANALISTA III
399005128	SAMIRA PEREIRA DOS SANTOS	ANALISTA I
399008702	SAMUEL DA SILVA OLIVEIRA	ANALISTA III
INS.	NOME	CARGO
399003326	SAMUEL MENDONCA GOMES CRUZ	ANALISTA I
399008338	SANDRA CAMILA DE S MOREIRA BARBOZA	TÉCNICO ADMINISTRATIVO I
399005387	SANDRA CAMILA DE SOUZA MOREIRA BARBOZA	TÉCNICO ADMINISTRATIVO II
399007024	SANDRA CRISTINA FREITAS DE JESUS	ANALISTA II
399000162	SARAH MUNIZ AMPARO	ANALISTA I
399006573	SAULO JOSE DE ARAUJO BARCELLOS	ANALISTA II
399006833	SERGIO BABUCAR PINHEIRO SISSE	ANALISTA I
399010706	SERGIO LUIZ DO NASCIMENTO RODRIGUES	ANALISTA II
399007735	SERGIO MOURA NOGUEIRA	ANALISTA III
399002382	SHEILA NASCIMENTO ELIZEU	CONTROLADOR
399001769	SHIRLEY DA SILVA INDIO DO BRAZIL	ANALISTA I
399007554	SIDNEY ROBERTO RAIOL LIMA	ANALISTA III
399008390	SIMONE BARRETO DE SOUZA DE CASTRO	ANALISTA II
399007151	SIMONE COTRIM RAPOSO	TÉCNICO ADMINISTRATIVO I
399002435	SIMONE DE SOUZA COSTA PEREIRA	ANALISTA III
399010228	SIMONE SOARES FONTES	TÉCNICO ADMINISTRATIVO II
399002809	SOLANGE DA SILVA AGUIAR	TÉCNICO ADMINISTRATIVO II
399002923	SORAIA BARBOSA CAVATO	ANALISTA I
399009479	STEFANI CHRISTINE SAMPAIO DE CASTRO	ANALISTA I
399002163	STEFFANI SOUZA OLIVEIRA	ANALISTA II
399008271	STEPHANY DOS SAANTOS OLIVEIRA	TÉCNICO ADMINISTRATIVO II
399006410	STEPHANY DOS SANTOS OLIVEIRA	CONTADOR
399006653	SUELI DE OLIVEIRA SANTANA	ANALISTA II
399004489	SUELLEM SILVA DE VASCONCELOS	ANALISTA II
399009103	SWAMIY SARAIVA GABRIEL DE CAMPOS	ANALISTA I
399009105	SWAMIY SARAIVA GABRIEL DE CAMPOS	ANALISTA II
399007237	TAIANE DE JESUS SANTOS	ANALISTA II

399001578	TAINA DA SILVA ESTRELLA	ANALISTA II
399006647	TAMARA DE PAULA DE OLIVEIRA	CONTADOR
INS.	NOME	CARGO
399004757	TAMIRIS BORGES DIAS DA MOTA	TÉCNICO ADMINISTRATIVO II
399008660	TAMIRIS BORGES DIAS DA MOTA	ANALISTA III
399000577	TASSIA MARIA MENDONCA DO NASCIMENTO	ANALISTA II
399002165	TASSIANE DA SILVA	ANALISTA III
399010131	TATIANA DE OLIVEIRA DA FONSECA	ANALISTA III
399000047	TATIANA LUCAS DE BRITO	CONTADOR
399004628	TATIANE BARBOSA THOME DA SILVA	TÉCNICO ADMINISTRATIVO I
399006455	TATIANE NOBRE PINTO	ANALISTA II
399009809	TATIANE SANTOS DA CONCEICAO	ANALISTA II
399000999	TAWAN SOARES MARCIANO	ANALISTA II
399007326	TEREZA CRISTINA OLIVEIRA DE SOUZA SILVA	ANALISTA III
399006234	TERIS SAVIA ANUNCIACAO	ANALISTA I
399008159	THABATA CARDOSO SILVA	ANALISTA I
399008277	THAINA NEPOMUCENO IGNACIO DA SILVA	TÉCNICO ADMINISTRATIVO I
399010829	THAINA VITORIA GOMES ALVARES	ANALISTA II
399009047	THAIS DE SOUSA ROCHA	TÉCNICO ADMINISTRATIVO II
399002861	THAIS DOS SANTOS COUTO	ANALISTA III
399009485	THAIS DOS SANTOS GOMES	CONTADOR
399009489	THAIS DOS SANTOS GOMES	ANALISTA II
399011006	THAIS PIRES DE ALMEIDA	ANALISTA II
399000624	THAIS RODRIGUES JULIAO GARCIA	ANALISTA III
399000774	THAIZA FERREIRA DE SOUZA	ANALISTA I
399008325	THAMIRIS DA SILVA SANTOS	TÉCNICO ADMINISTRATIVO II
399005762	THAMIRIS SODRE GOMES	TÉCNICO ADMINISTRATIVO I
399006426	THAYANNE DA SILVA FRANCISCO	ANALISTA III
399000678	THAYNA MELO CHAVAO	ANALISTA II
399001610	THAYNARA SANTOS DA LUZ	ANALISTA I
399010067	THERESA CRISTINA ALBUQUERQUE CARVALHO	ANALISTA III
399007084	THIAGO DA SILVA FELIX	TÉCNICO ADMINISTRATIVO II
399007088	THIAGO DA SILVA FELIX	ANALISTA I
399002917	THIAGO DE OLIVEIRA MENEZES	ANALISTA II
399010209	THIAGO DE OLIVEIRA MENEZES	ANALISTA I
399011041	THIAGO DO VALLE PAIVA	ANALISTA III
INS.	NOME	CARGO
399002257	THIAGO DOS SANTOS BITENCOURT	TÉCNICO ADMINISTRATIVO II
399003191	THIAGO ESTEVAM DE CAMARGO COSTA	TÉCNICO ADMINISTRATIVO II
399003195	THIAGO ESTEVAM DE CAMARGO COSTA	ANALISTA III
399002488	THIAGO GONALVES PEREIRA	ANALISTA I
399009514	THIAGO NASCIMENTO TRINDADE	ANALISTA III
399010120	THIAGO ARAUJO DOS SANTOS	ANALISTA I
399005296	TICIANE LEMOS DOS SANTOS DA CUNHA	ANALISTA II
399000916	VANESSA ANDREZA ALVES WANDERLEY	ANALISTA II
399001149	VANESSA ANDREZA ALVES WANDERLEY	ANALISTA I
399000984	VANESSA DA SILVA CHAFFIN RANGEL	ANALISTA II
399001003	VANESSA MARTINS VALE	ANALISTA I
399007775	VANESSA MASCARENHAS SOUZA	ANALISTA III
399007840	VANESSA MASCARENHAS SOUZA	TÉCNICO ADMINISTRATIVO II
399003892	VANESSA SANTOS DA CUNHA	TÉCNICO ADMINISTRATIVO I
399006531	VANESSA XAVIER DE SOUZA	TÉCNICO ADMINISTRATIVO II
399011037	VERA LUCIA DA SILVA	ANALISTA I
399009624	VERONICA MACIEL BRUNO	TÉCNICO ADMINISTRATIVO II
399007348	VERONICA OLIVEIRA DA SILVA GOMES	TÉCNICO ADMINISTRATIVO II

399007357	VERONICA OLIVEIRA DA SILVA GOMES	ANALISTA I
399006794	VERONICA RIBEIRO DA SILVA	TÉCNICO ADMINISTRATIVO I
399002190	VICTOR BORGES TERTULIANO DOS SANTOS	ANALISTA I
399010603	VICTOR CESAR MONTEIRO LIMA	CONTROLADOR
399007301	VICTOR GUEDES RODRIGUES	ANALISTA II
399007007	VICTOR GUIMARAES FONTES	ANALISTA II
399007948	VICTOR HUGO DA FONSECA RODRIGUES	CONTADOR
399007485	VICTOR MAURICIO ANDRADE DINIZ RIBEIRO	ANALISTA II
399000494	VICTORIA APARECIDA WANDERLEY	TÉCNICO ADMINISTRATIVO I
399004632	VICTORIA RODRIGUES DE MATTOS	ANALISTA I
399007116	VINICIUS MORAES CARVALHO	CONTROLADOR
INS.	NOME	CARGO
399006475	VINICIUS VIEIRA GONCALVES	TÉCNICO ADMINISTRATIVO II
399002206	VITOR FRANA DOS SANTOS	TÉCNICO ADMINISTRATIVO II
399003591	VITOR FRANA DOS SANTOS	TÉCNICO ADMINISTRATIVO I
399002187	VITOR VIEIRA MANOEL	TÉCNICO ADMINISTRATIVO I
399002670	VITORIA FERREIRA SOARES	ANALISTA I
399009838	VITORIA GOUVEA TELES BAIRROS	ANALISTA I
399006179	VITORIA SOUZA DE OLIVEIRA	ANALISTA II
399006466	VIVIAN CARVALHO DE FRANCA	ANALISTA III
399005971	VIVIAN MOREIRA DOS SANTOS	TÉCNICO ADMINISTRATIVO I
399002118	VIVIANE ANTUNES DA SILVA	ANALISTA II
399003644	VIVIANE DE MELO ANDRE DOS SANTOS	TÉCNICO ADMINISTRATIVO II
399009373	VIVIANE SERAFIM DA SILVA	TÉCNICO ADMINISTRATIVO II
399001091	VIVIANE SILVA LUIZ	CONTADOR
399007997	VLADIMIR SILVA DOS SANTOS	ANALISTA TI
399007284	WAGNER GONCALVES JUNIOR	ANALISTA I
399006372	WAGNO NASCIMENTO DE JESUS	ANALISTA II
399002075	WALDINEY DA COSTA SOUZA	ANALISTA III
399005189	WALDYA RIBEIRO BARCELLOS NUNES	ANALISTA II
399001531	WALLACE FONSECA LARANJEIRAS	TÉCNICO ADMINISTRATIVO I
399006393	WALTER JOSE VENTURA DA SILVA	TÉCNICO ADMINISTRATIVO II
399004424	WANESSA MOREIRA DOS SANTOS DARIO DE LIMA	TÉCNICO ADMINISTRATIVO II
399008008	WANESSA SANTOS GRIJO	ANALISTA I
399006112	WANIA REGINA HENRIQUES	TÉCNICO ADMINISTRATIVO I
399002864	WELLISON CORDEIRO DA SILVA GOMES	ANALISTA I
399002876	WELLISON CORDEIRO DA SILVA GOMES	ANALISTA II
399005849	WESLEY CRUZ MARQUES DA SILVA	ANALISTA II
399003408	WESLEY RODRIGUES RIBEIRO	ANALISTA III
399007133	WEVERLEI DE ALMEIDA VICENTE	ANALISTA II
399006424	WILLIAM DE OLIVEIRA ABREU	ANALISTA II
399002099	WILLIAM ROCHA MAXIMINO DE OLIVEIRA	ANALISTA III
399003527	WILLIAM SANTOS DA CRUZ	CONTADOR
399006689	YASMIM DE CARVALHO FERREIRA	ANALISTA I
INS.	NOME	CARGO
399004161	YASMIM DE CARVALHO PINTO CASTRO	ANALISTA I
399008274	YGOR BRANDO BANDEIRA	TÉCNICO ADMINISTRATIVO I
399001241	YURI COSTA DA SILVA	TÉCNICO ADMINISTRATIVO II
399006593	YURI PROSSE FERREIRA	ANALISTA II

HOMOLOGAÇÃO DAS INSCRIÇÕES – INSCRIÇÃO REGULAR E VAGAS PARA COTA RACIAL, em termos das cláusulas previstas no Edital do Concurso Público N.º 002/2023.

O Instituto de Ciência, Tecnologia e Inovação de Maricá – ICTIM, Autarquia Municipal de Inovação, criada pela Lei Complementar nº 325, de 11 de dezembro de 2019, alterada pela Lei Complementar nº 364, de 12 de julho de 2022, pessoa jurídica de direito público com sede na Rua Barão de Inoã, nº 80, Centro - Maricá – RJ, neste ato representada por seu Presidente, Senhor CELSO PANSEIRA, no uso de suas atribuições legais, torna pública a HOMOLOGAÇÃO DAS INSCRIÇÕES – INSCRIÇÃO REGULAR E VAGAS PARA COTA RACIAL, em termos das cláusulas previstas no Edital do Concurso Público N.º 002/2023.

MÁRCIO FRANCISCO CAMPOS

Diretor de Tecnologia e

Presidente da Comissão Especial de Fiscalização

e Acompanhamento dos Concursos

Matrícula 1300011

PREFEITURA MUNICIPAL DE MARICÁ – RJ

INSTITUTO DE CIÊNCIA, TECNOLOGIA E INOVAÇÃO DE MARICÁ-ICTIM CONCURSO PÚBLICO EDITAL Nº 002/2023

O Instituto de Ciência, Tecnologia e Inovação de Maricá – ICTIM, Autarquia Municipal de Inovação, criada pela Lei Complementar nº 325, de 11 de dezembro de 2019, alterada pela Lei Complementar nº 364, de 12 de julho de 2022, pessoa jurídica de direito público com sede na Rua Barão de Inoã, nº 80, Centro - Maricá – RJ, neste ato representada por seu Presidente, Senhor CELSO PANSEIRA, no uso de suas atribuições legais, torna pública a HOMOLOGAÇÃO DAS INSCRIÇÕES – INSCRIÇÃO REGULAR E VAGAS PARA COTA RACIAL, em termos das cláusulas previstas no Edital do Concurso Público N.º 002/2023, conforme segue adiante:

Art. 1º - INSCRIÇÃO REGULAR:

INSCRIÇÃO	NOME	CARGO
408000588	ADRIANE DA COSTA AMARAL	ANALISTA JURÍDICO
408000436	ADRIANO LEONISSA DA SILVA	ANALISTA JURÍDICO
408000287	ADRIANO SILVA RODRIGUES	ANALISTA JURÍDICO
408000774	ALAN RODRIGUES MARINHO DA SILVA	ANALISTA JURÍDICO
408000519	ALCIDE BRAGANCA DE SOUZA	ANALISTA JURÍDICO
408000191	ALESSANDRA POUCHAIN GONCALVES PEREIRA	ANALISTA JURÍDICO
408000558	ALEX LEONARDO BENEVIDES DE ARAUJO	ANALISTA JURÍDICO
408000552	ALEXANDRE ANTONIO LEO	ANALISTA JURÍDICO
408000604	ALINE DE BRITONETO	ANALISTA JURÍDICO
408000224	ALOYSIO DE ALCANTARA SIMOES	ANALISTA JURÍDICO
408000493	AMANDA MAGALHAES DE SOUZA	ANALISTA JURÍDICO
408000016	AMANDA SODRE GOULART	ANALISTA JURÍDICO
408000014	AMANDA WILDHA GENCORREA DOS SANTOS	ANALISTA JURÍDICO
408000622	ANACAROLINA AURELIANO PINHEIRO	ANALISTA JURÍDICO
408000249	ANA CAROLINA MACEDO BERTO LOTO	ANALISTA JURÍDICO
408000549	ANA CHRISTINA WALSH BORGES DE MEDEIROS	ANALISTA JURÍDICO
408000510	ANACLAUDIA GALVAO LIMA DUARTE	ANALISTA JURÍDICO

INSCRIÇÃO	NOME	CARGO
408000186	ANA FLAVIA VIEIRA DE ANDRADE	ANALISTA JURÍDICO
408000198	ANA GABRIELA IVOMAGNAVITA	ANALISTA JURÍDICO
408000540	ANA LUCIA DE OLIVEIRA GOMES	ANALISTA JURÍDICO
408000614	ANA LUIZA MIRANDA SANTOS	ANALISTA JURÍDICO
408000726	ANA PAULA DE BRITO AZEVEDO	ANALISTA JURÍDICO
408000007	ANDERSON LIMA DA SILVA	ANALISTA JURÍDICO
408000513	ANDERSON SOARES CAMELO	ANALISTA JURÍDICO
408000643	ANDRE LUIZ GAZZANE RODRIGUES CORTES	ANALISTA JURÍDICO
408000533	ANDRE PIRES FREDERICO	ANALISTA JURÍDICO
408000425	ANDREA DE MENDONCA SOARES	ANALISTA JURÍDICO
408000075	ANDREA SIMOES CANTEJANA DA SILVA	ANALISTA JURÍDICO
408000006	ANDRESSA LIMA DE MATOS	ANALISTA JURÍDICO
408000478	ANDREZACOSTA DE SOUZA	ANALISTA JURÍDICO
408000714	ANNA PAULA FERREIRA MAGHELI	ANALISTA JURÍDICO
408000701	ANTONIO CARLOS ALMEIDA ROMEIRO	ANALISTA JURÍDICO
408000194	ANTONIO CARLOS REBELLO	ANALISTA JURÍDICO
408000347	ARIANARUIZ DELBONS	ANALISTA JURÍDICO
408000260	ARIEL MENEZES SOARES MACIEL	ANALISTA JURÍDICO
408000204	ARLEY DE SANTANA BRITO	ANALISTA JURÍDICO
408000013	ARYANE MARCOLINO MARINHO	ANALISTA JURÍDICO
408000777	BARBARA CRISTINA FERREIRA DE SOUZA	ANALISTA JURÍDICO
408000650	BARBARA LAINE BORGES DE AZEVEDO	ANALISTA JURÍDICO
408000381	BARBARA MARIA COSTA SILVA BARCELLOS	ANALISTA JURÍDICO
408000542	BEATRIZ BRASILEIRA DA SILVA	ANALISTA JURÍDICO

408000188	BEATRIZ MATTOS DA SILVA OLIVEIRA	ANALISTA JURÍDICO
408000362	BEATRIZ PADILHA MACHADO DE MENDONÇA	ANALISTA JURÍDICO
408000417	BERNARDO ALVES BATISTA MORAND	ANALISTA JURÍDICO

INSCRIÇÃO	NOME	CARGO
408000418	BERNARDO LOPES DOS PASSOS	ANALISTA JURÍDICO
408000290	BRENDABALBINO DE ASSIS	ANALISTA JURÍDICO
408000538	BRENDESOUZA BARRETO	ANALISTA JURÍDICO
408000022	BRUNO BOTELHO DORNELES	ANALISTA JURÍDICO
408000644	BRUNO RAFAEL DA SILVA PEREIRA	ANALISTA JURÍDICO
408000729	BRUNO SOARES MENDES	ANALISTA JURÍDICO
408000167	BRUNO CUNHA PESSANHA	ANALISTA JURÍDICO
408000639	BRUNO DACOSTA BATISTA	ANALISTA JURÍDICO
408000355	BRUNO ROBERTO TEODORO BARCIA	ANALISTA JURÍDICO
408000570	BRUNO TAVARES DE SOUZA LIMA	ANALISTA JURÍDICO
408000755	CAMILA COSTA RODRIGUES	ANALISTA JURÍDICO
408000364	CAMILLE PACHECO CARVALHO	ANALISTA JURÍDICO
408000463	CARLOS GUILHERME DE SOUZA ALBUQUERQUE GALVAO	ANALISTA JURÍDICO
408000033	CARLOS MAGNO ALEIXO PEREIRA	ANALISTA JURÍDICO
408000554	CARLOS RAFAEL DE OLIVEIRA COUTINHO	ANALISTA JURÍDICO
408000389	CAROLINA PEREIRA DA SILVA SEVERO	ANALISTA JURÍDICO
408000244	CAROLINA ROCHA LAPA BORGES	ANALISTA JURÍDICO
408000302	CASSIANE OLIVEIRA ALELUIA	ANALISTA JURÍDICO
408000156	CASSIANE DA SILVA COSTA	ANALISTA JURÍDICO
408000466	CECILIA MACEDO ROCHA DA SILVA	ANALISTA JURÍDICO
408000416	CINTIA SIMIÃO DACOSTA PINTO	ANALISTA JURÍDICO
408000322	CLAUDIO FERNANDO COSTA THIMOTEO	ANALISTA JURÍDICO
408000756	CLEIDE SEVERO CHAVES	ANALISTA JURÍDICO
408000072	CYNTHIA SILVA DOS SANTOS	ANALISTA JURÍDICO
408000565	DAIANE OLIVEIRA DOS SANTOS	ANALISTA JURÍDICO
408000473	DANIEL MAIA PIMENTEL VIEIRA	ANALISTA JURÍDICO
408000129	DANIELA CUNHA MOREIRA	ANALISTA JURÍDICO
408000633	DARLAN NOGUEIRA MENESES DA SILVA	ANALISTA JURÍDICO

INSCRIÇÃO	NOME	CARGO
408000603	DAVIDELIMA PEREIRA DA SILVA	ANALISTA JURÍDICO
408000557	DAVID LUIZ DE ALMEIDA	ANALISTA JURÍDICO
408000226	DEBORACLAUDIA SANTOS MONTEIRO	ANALISTA JURÍDICO
408000568	DEIVID GOMES DA SILVA	ANALISTA JURÍDICO
408000664	DIOGO CHAVES DE SOUZA DIAS	ANALISTA JURÍDICO
408000157	DYOGO BELARMINO GUIMARAES	ANALISTA JURÍDICO
408000569	EDUARDANEVES PEREIRA DEMOURA	ANALISTA JURÍDICO
408000269	EDUARDO CARDOSO BRANCO	ANALISTA JURÍDICO
408000104	EDUARDO CORREA SARMENTO	ANALISTA JURÍDICO
408000640	ELIAN AURELIO SANTOS NASCIMENTO	ANALISTA JURÍDICO
408000093	ELIANDRA DA CUNHA BASTOS BRUM	ANALISTA JURÍDICO
408000268	ELISACOSTA MACHADO	ANALISTA JURÍDICO
408000307	ELISABETH DE SA JUNGER	ANALISTA JURÍDICO
408000655	ELISANGELA DOS SANTOS PAULA GRATIVAL	ANALISTA JURÍDICO
408000617	EMANUELLE DUARTE SILVA VIANA	ANALISTA JURÍDICO
408000020	ERIC MARTINS LELLIS	ANALISTA JURÍDICO
408000717	EROS TORQUATO PINTORATTES	ANALISTA JURÍDICO
408000742	ESTHER CORREIA DA SILVA	ANALISTA JURÍDICO
408000582	FABIANA CAMPOS VIEIRA CRESPO	ANALISTA JURÍDICO
408000773	FABIANADURAN DE SOUZA GUIMARAES	ANALISTA JURÍDICO
408000445	FABIANE SILVA ALBUQUERQUE DOS SANTOS	ANALISTA JURÍDICO
408000606	FABIANO ARISTIDES GONCALVES BASTOS	ANALISTA JURÍDICO
408000002	FABIODEAGUIAR PACHECO	ANALISTA JURÍDICO
408000087	FABIOLA DA SILVA DELIMA	ANALISTA JURÍDICO
408000685	FELIPE BARBOSA CARVALHO	ANALISTA JURÍDICO
408000506	FELIPE LOPES DE OLIVEIRA	ANALISTA JURÍDICO
408000044	FELIPE RAFAEL SANTOS DE SOUZA	ANALISTA JURÍDICO
408000563	FERNANDA ANDRADES SOUZA VIEIRA	ANALISTA JURÍDICO

INSCRIÇÃO	NOME	CARGO
-----------	------	-------

408000180	FERNANDALEONDYDESANTANNA	ANALISTAJURÍDICO
408000270	FERNANDA NECKEL DOSSANTOS	ANALISTAJURÍDICO
408000459	FERNANDA RODRIGUESOBRINHOREBELO	ANALISTAJURÍDICO
408000776	FERNANDO SILVAALBUQUERQUEDOSSANTOS	ANALISTAJURÍDICO
408000316	FILIPPO ANTONIOMASSARUTO	ANALISTAJURÍDICO
408000594	FLAVIAGARRIDODIASMAX	ANALISTAJURÍDICO
408000383	FLAVIA SANTOS MANTINISILVA	ANALISTAJURÍDICO
408000505	FLAVIOSANTANNAOGGIONI	ANALISTAJURÍDICO
408000421	FRANCISELIASDASILVA	ANALISTAJURÍDICO
408000711	FRANCISCO DE ASSISMARTELINIJUNIOR	ANALISTAJURÍDICO
408000107	FRANCISOWILLIANALVESBRANDAO	ANALISTAJURÍDICO
408000391	GABRIELCESARTEIXEIRA	ANALISTAJURÍDICO
408000518	GABRIELCOELHODESOUSA	ANALISTAJURÍDICO
408000225	GABRIEL DO CARMO DACRUZSOUSA	ANALISTAJURÍDICO
408000353	GABRIEL FERNANDORAMALHODA GAMA	ANALISTAJURÍDICO
408000666	GABRIEL FERREIRA DECARVALHO	ANALISTAJURÍDICO
408000528	GABRIELMARTINSCRUZDEAGUIARPEREIRA	ANALISTAJURÍDICO
408000676	GABRIELPINTORIBEIRO	ANALISTAJURÍDICO
408000378	GABRIELSOARESSANTOSDEPAULA	ANALISTAJURÍDICO
408000619	GABRIELANAVESFREITAS	ANALISTAJURÍDICO
408000442	GESYKAMARIAGUALBERTOBORGES	ANALISTAJURÍDICO
408000522	GILSONNEVESPEIXOTO	ANALISTAJURÍDICO
408000207	GIOVANNABAMPI	ANALISTAJURÍDICO
408000641	GIOVANNASARDINHADOSSANTOSFERREIRA	ANALISTAJURÍDICO
408000498	GLEICON DA FONSECAONOFRE	ANALISTAJURÍDICO
408000611	GRAZIELA DE CARO REISMACHADO	ANALISTAJURÍDICO
408000703	GUILHERME DE SOUZAGONCALVES	ANALISTAJURÍDICO
408000278	GUILHERME MORAESRODRIGUESCARDOSO	ANALISTAJURÍDICO

INSCRIÇÃO	NOME	CARGO
408000638	GUSTAVODASILVACARDIA	ANALISTAJURÍDICO
408000236	HELENGUIMARAESDEMELO	ANALISTAJURÍDICO
408000183	HELIOMARCOSFERREIRADASILVA	ANALISTAJURÍDICO
408000659	HELTONSOARESMOYLE	ANALISTAJURÍDICO
408000001	HENRIQUESANTANATELLES	ANALISTAJURÍDICO
408000405	IASMIN TEIXEIRASCALAMBRINI	ANALISTAJURÍDICO
408000051	INES LEMOSDASILVA	ANALISTAJURÍDICO
408000164	IONEAPARECIDADECASIRO	ANALISTAJURÍDICO
408000159	IRENE DAIANE SOARESARAGODAS CHAGAS	ANALISTAJURÍDICO
408000488	ISABEL CRISTINA SILVAZUNIGAMIGUEZ	ANALISTAJURÍDICO
408000414	ISABELLA MAFEI FALCAOANDREOLIXAVIER	ANALISTAJURÍDICO
408000041	ISRAELMENEZESDEBRITO	ANALISTAJURÍDICO
408000189	IVAMDASILVADEMELO	ANALISTAJURÍDICO
408000597	IVANA CLARA PIZZO DEALMEIDA	ANALISTAJURÍDICO
408000009	JANEMAEYLIMA	ANALISTAJURÍDICO
408000367	JEAN VINICIUS SILVA DECARVALHO	ANALISTAJURÍDICO
408000426	JEFFERSON CUNHABARCELOS	ANALISTAJURÍDICO
408000625	JESSICA DANIEL E SILVAVIEIRA	ANALISTAJURÍDICO
408000455	JOAOARCODEALMEIDA	ANALISTAJURÍDICO
408000481	JOAOCARLOSRAJAGABAGLIADARAUJOSILVA	ANALISTAJURÍDICO
408000057	JOAO PEDRO CORREA ESILVA	ANALISTAJURÍDICO
408000744	JOELMADESOUZADASILVAROCHA	ANALISTAJURÍDICO
408000359	JORGE LUIZ CONCEICAONONIFACIO	ANALISTAJURÍDICO
408000326	JOSE CARLOS MACIELGONCALVES	ANALISTAJURÍDICO
408000035	JOSE MARCALO DE OLIVEIRAFILHO	ANALISTAJURÍDICO
408000555	JOSIANE AZEVEDODOSSANTOS	ANALISTAJURÍDICO
408000731	JOYCEJUVINOGARCIADJESUS	ANALISTAJURÍDICO
408000746	JUAN CARLOS DE SOUZALEITE	ANALISTAJURÍDICO

INSCRIÇÃO	NOME	CARGO
408000509	JUCE ALBERT BRAVODUARTE	ANALISTAJURÍDICO
408000632	JULIA CARDOSOKOTKIEWICZ	ANALISTAJURÍDICO
408000696	JULIADEOLIVEIRAMOREIRA	ANALISTAJURÍDICO
408000434	JULIANA DA FONSECAMARTINSLOUREIRO	ANALISTAJURÍDICO
408000029	JULIENETERRADAPENHA	ANALISTAJURÍDICO

408000213	JUVANETE PETEIRA DASILVA	ANALISTAJURÍDICO
408000682	KAREN FRANCINNE MAIAWERBERG	ANALISTAJURÍDICO
408000257	KARLA CHRISTIANEBARREIROSSAMBUGARO	ANALISTAJURÍDICO
408000526	KAROLINY DE OLIVEIRAALVESALBERICE	ANALISTAJURÍDICO
408000507	LANNACRISTINIFONTOURAMIRRAPORTO	ANALISTAJURÍDICO
408000109	LARISSA CRISTINA DIASMOREIRADA FONSECA	ANALISTAJURÍDICO
408000356	LARISSA DUARTE DEOLIVEIRA	ANALISTAJURÍDICO
408000203	LARISSA HIRLANECARVALHODEFRANCA	ANALISTAJURÍDICO
408000030	LARYSSA GUIMARAES DONASCIMENTO	ANALISTAJURÍDICO
408000279	LEONARDO ANTONIOSOARESBARBOSA	ANALISTAJURÍDICO
408000550	LEONARDO GONCALVESPHEREIRA	ANALISTAJURÍDICO
408000398	LEONARDOJOSEDASILVACUNHA	ANALISTAJURÍDICO
408000251	LEONARDO TADEU DOSSANTOSDUARTE	ANALISTAJURÍDICO
408000274	LETICIA AGUIAR MEIRAFONTES	ANALISTAJURÍDICO
408000196	LETICIA ANTUNESDOSSANTOS	ANALISTAJURÍDICO
408000612	LETICIAGOMESMENDONCA	ANALISTAJURÍDICO
408000222	LETICIA OLIVEIRA SOUZAREIS	ANALISTAJURÍDICO
408000003	LIATOSTESOLIVEIRA	ANALISTAJURÍDICO
408000474	LIDIANEPONTESMACHADO	ANALISTAJURÍDICO
408000190	LINCOLNGOMESTAVARES	ANALISTAJURÍDICO
408000452	LIVIADESOUZAFARIA	ANALISTAJURÍDICO

INSCRIÇÃO	NOME	CARGO
408000449	LORELLAYREGINADASILVARODRIGUES NATALCARDOSO	ANALISTAJURÍDICO
408000471	LORRANAMOREIRA DEJESUS	ANALISTAJURÍDICO
408000489	LOUISEEYERDEJESUS	ANALISTAJURÍDICO
408000444	LUANAANDREMARTINS	ANALISTAJURÍDICO
408000321	LUANA FERREIRA BRAGABENIRSCHKE	ANALISTAJURÍDICO
408000564	LUCAS DE SOUZADAMASCENORAMOS	ANALISTAJURÍDICO
408000127	LUCAS DE SOUZA TERRAPERREIRA	ANALISTAJURÍDICO
408000648	LUCASDOSSANTOSMATOS	ANALISTAJURÍDICO
408000656	LUCASFERREIRAANTUNES	ANALISTAJURÍDICO
408000631	LUCILENEDEBRITOGAYANI	ANALISTAJURÍDICO
408000102	LUDMILACOELHOMIRANDA	ANALISTAJURÍDICO
408000294	LUISGUSTAVODOSSANTOSCRISTOFARO	ANALISTAJURÍDICO
408000282	LUISA CARESTIATO DECARVALHOBranco	ANALISTAJURÍDICO
408000544	LUIZA CORREA DA SILVAMELLO	ANALISTAJURÍDICO
408000536	LUIZAPINHEIROREQUIAO	ANALISTAJURÍDICO
408000532	LUKAS ESTRELA MILLERTAVARES	ANALISTAJURÍDICO
408000477	MAGDAVELO SOPALMEIRA	ANALISTAJURÍDICO
408000395	MAJARACRISTINA EVERTONDOSSANTOS	ANALISTAJURÍDICO
408000592	MANUEL FLAVIO SAIOLPACHECO	ANALISTAJURÍDICO
408000576	MARCELLACHRISTINNAFERREIRA GUIMARAESSANTOS	ANALISTAJURÍDICO
408000710	MARCELORIBEIROCOCO	ANALISTAJURÍDICO
408000623	MARCO AURELIOGONCALVESPORTELA	ANALISTAJURÍDICO
408000762	MARCOS HENRIQUEPIMENTEL LOPES	ANALISTAJURÍDICO
408000136	MARIACRISTINALIBRIODOSSANTOSPAGESLEME	ANALISTAJURÍDICO
408000497	MARIADEFATIMAMARTINSPIANTO	ANALISTAJURÍDICO
408000741	MARIADEFATIMASOEIRODACUNHA	ANALISTAJURÍDICO
408000205	MARIA DOCARMO A ARAUJO	ANALISTAJURÍDICO

INSCRIÇÃO	NOME	CARGO
408000143	MARIA LUIZA DALMEIDAMAGALHAES MORATELLI	ANALISTAJURÍDICO
408000327	MARIANACARVALHOLOPES	ANALISTAJURÍDICO
408000332	MARIANA DA SILVA PEREIRADEMELLO	ANALISTAJURÍDICO
408000545	MARIANAFREITASPIANTO	ANALISTAJURÍDICO
408000043	MARIANA OLIVEIRA DASILVA	ANALISTAJURÍDICO
408000086	MARILIA DE ANDRADELLENGRUBER	ANALISTAJURÍDICO
408000469	MARINA DE OLIVEIRASIQUEIRA	ANALISTAJURÍDICO
408000610	MARIO SILVA DE PINAMALTA	ANALISTAJURÍDICO
408000472	MARLIANA DE SOUZAALCANTARAMAIA	ANALISTAJURÍDICO
408000242	MARLLONANTONY SILVAMARTINS	ANALISTAJURÍDICO
408000460	MARTHABEATRIZOLIVEIRASOARES	ANALISTAJURÍDICO
408000408	MATHEUSABRANTES DECARVALHOSOUZA	ANALISTAJURÍDICO

408000599	MAURICIO MOREIRAMARQUES	ANALISTA JURÍDICO
408000263	MAYARA BAPTISTADESOUSA	ANALISTA JURÍDICO
408000209	MAYKODOCOUTOANDRE	ANALISTA JURÍDICO
408000500	MELISSA DANTAS DEFREITAS	ANALISTA JURÍDICO
408000530	MICHELE CUSTODIOLIMA	ANALISTA JURÍDICO
408000537	MONIK DA CONCEICAOGOMES	ANALISTA JURÍDICO
408000738	MONIQUE CAMPANHINSANTOS	ANALISTA JURÍDICO
408000390	MONIQUE WIDMERCLEMENTESILVEIRA	ANALISTA JURÍDICO
408000541	MRCIODACRUZGUIMARAES	ANALISTA JURÍDICO
408000153	MYRIAM ROMEROJEEREISSATI	ANALISTA JURÍDICO
408000048	NATHALIARODRIGUESOLIVEIRA FIGUEIREDO	ANALISTA JURÍDICO
408000496	NATHALIASANTOSCORREA	ANALISTA JURÍDICO
408000734	NATHALIASANTOS MELOSARZEDASDE ALMEIDA	ANALISTA JURÍDICO
408000309	NATHALIAVIEIRA DEGUSMAOFALEIRO	ANALISTA JURÍDICO
408000165	NAYANA GOUVEAVERAS	ANALISTA JURÍDICO

INSCRIÇÃO	NOME	CARGO
408000023	NAYRA MARIA PEREIRABATALHA	ANALISTA JURÍDICO
408000579	NICOLE AUGUSTAALVESFERREIRA	ANALISTA JURÍDICO
408000465	NICOLE CARVALHO DASILVA ANDRADE	ANALISTA JURÍDICO
408000291	NICOLLY KELLY SILVAGAUDARDDEFARIA	ANALISTA JURÍDICO
408000539	NYCHOLAS ANDERSON DESOUSA LOPES	ANALISTA JURÍDICO
408000062	OTAVIODASILVAGOMESMOREIRA	ANALISTA JURÍDICO
408000467	PABLO DOMINGUEZMARTINEZ	ANALISTA JURÍDICO
408000754	PABLO LEMOSCARLOSSANTANNA	ANALISTA JURÍDICO
408000508	PABLO PINTONACIF	ANALISTA JURÍDICO
408000447	PABLO VARGASCASSELLAR	ANALISTA JURÍDICO
408000654	PALOMASILVADEOLIVEIRA	ANALISTA JURÍDICO
408000271	PALOMATRINDADEMOTTADEMELO SILVA	ANALISTA JURÍDICO
408000250	PAMELLASOUZADAPAIXAO	ANALISTA JURÍDICO
408000470	PATRICIADASILVAARAUIJO	ANALISTA JURÍDICO
408000424	PATRICIA GUIMARAESTOSTABARCELOS	ANALISTA JURÍDICO
408000412	PATRICIA HICKELVOZNIK	ANALISTA JURÍDICO
408000562	PATRICIA MEIRELESFARIA	ANALISTA JURÍDICO
408000363	PATRICIA VICENTE PENSOMASULLO	ANALISTA JURÍDICO
408000543	PATRICK DE CARVALHORODRIGUES	ANALISTA JURÍDICO
408000548	PAULOHORN	ANALISTA JURÍDICO
408000630	PAULO OLIVEIRA DESOUSA	ANALISTA JURÍDICO
408000649	PEDRO CORVELLOCOELHOPARADA	ANALISTA JURÍDICO
408000527	PEDRO LUCAS MACEDO LOPES RIBEIRO	ANALISTA JURÍDICO
408000273	PRISCILA FRISONECOSTA	ANALISTA JURÍDICO
408000524	PRISCILA MEDEIROSTERRAPINTO	ANALISTA JURÍDICO
408000567	PRISCILLA MARTINSCANELLA	ANALISTA JURÍDICO
408000357	PRISCYLA SODRELATORRACA	ANALISTA JURÍDICO
408000396	RACHELMARIANOPUCCINIBUENO	ANALISTA JURÍDICO

INSCRIÇÃO	NOME	CARGO
408000637	RAFAELLA AGOSTINHO FIALHO	ANALISTA JURÍDICO
408000158	RAPHAEL DA SILVAVENTURA	ANALISTA JURÍDICO
408000377	RAQUEL DOS SANTOS FONTES	ANALISTA JURÍDICO
408000419	RAYANA FLORES XAVIER MARTINS	ANALISTA JURÍDICO
408000202	REGISALVES DE CASTRO	ANALISTA JURÍDICO
408000437	RENANDESOUZA CID	ANALISTA JURÍDICO
408000768	RENATALANADASILVADESOUZA	ANALISTA JURÍDICO
408000310	RENATA LEITE DE OLIVEIRA	ANALISTA JURÍDICO
408000037	RENATA MAGG DE CARVALHO SEBASTIAO	ANALISTA JURÍDICO
408000697	RITA GEORGIA CAMPOSSIQUEIRA	ANALISTA JURÍDICO
408000429	ROBERTA BAPTISTA ARAUJOSOUZA	ANALISTA JURÍDICO
408000578	ROCHELLE DE MIRANDA LOYOLA	ANALISTA JURÍDICO
408000551	RODRIGOSILVAPINHEIRO	ANALISTA JURÍDICO
408000501	RONALD LUIZ DO VALLE ANDRADE	ANALISTA JURÍDICO
408000073	SAMIABARRETO MARTINS	ANALISTA JURÍDICO
408000388	SAMUEL DE OLIVEIRA	ANALISTA JURÍDICO
408000320	SANDRADOS ANJOS ROSA	ANALISTA JURÍDICO
408000085	SANDRO DI ASSILVESTRE	ANALISTA JURÍDICO
408000018	SARAFAGUNDES GUIMARES DASILVA	ANALISTA JURÍDICO

408000027	SERGIO COSTA DE OLIVEIRA FILHO	ANALISTA JURÍDICO
408000210	SUANNYVILLE DA SILVA	ANALISTA JURÍDICO
408000152	SUELLEN JUNGER DA SILVA	ANALISTA JURÍDICO
408000160	SUSANA YAMAGUCHI UMBELINO DA SILVA	ANALISTA JURÍDICO
408000715	SUZETE DE SOUZA FRAZAO	ANALISTA JURÍDICO
408000114	TAINA EVANGELISTA FRANCA	ANALISTA JURÍDICO
408000556	TAINARA POMPEU BORGES DA SILVA	ANALISTA JURÍDICO
408000149	TAMIRIS SANTANA DA CONCEICAO	ANALISTA JURÍDICO
408000215	TATIANE TEIXEIRA DA SILVA BROCHADO	ANALISTA JURÍDICO
408000303	THAIRINE FERREIRA CARDOSO	ANALISTA JURÍDICO

INSCRIÇÃO	NOME	CARGO
408000055	THAIS FREIRE AREAS PEREIRA	ANALISTA JURÍDICO
408000400	THAIS HELENAGONCALVES SANTOS	ANALISTA JURÍDICO
408000521	THAIS HONORATO FLEURY CURADO	ANALISTA JURÍDICO
408000707	THAIS RODRIGUES SILVA	ANALISTA JURÍDICO
408000464	THEREZA CAROLINA SABADIN TANNURE	ANALISTA JURÍDICO
408000494	THIAGO RICARDO BUONASPERANZA FERREIRA	ANALISTA JURÍDICO
408000046	THIAGO RODRIGUES SILVA	ANALISTA JURÍDICO
408000487	TIAGO DO VALLE JANKE	ANALISTA JURÍDICO
408000182	TIAGO LUIZ MONNERAT GUIMARAES	ANALISTA JURÍDICO
408000422	VALESCA BARBOSA MARINS	ANALISTA JURÍDICO
408000361	VANDA ALVES DA SILVA	ANALISTA JURÍDICO
408000595	VANESSA CARVALHO CASANOVA MARINS	ANALISTA JURÍDICO
408000228	VANESSA DA SILVA FERREIRA	ANALISTA JURÍDICO
408000607	VANIA CRISTINA MOTAMARTINS	ANALISTA JURÍDICO
408000286	VERONICA APARECIDA CARVALHO	ANALISTA JURÍDICO
408000699	VICTOR BATISTA DE ALBUQUERQUE	ANALISTA JURÍDICO
408000435	VICTOR GABRIEL LOBATO CORREA	ANALISTA JURÍDICO
408000553	VINICIUS DA SILVA FERNANDES	ANALISTA JURÍDICO
408000512	VINICIUS MACHADO DOSSANTOS	ANALISTA JURÍDICO
408000484	VINICIUS VIEIRA GONCALVES	ANALISTA JURÍDICO
408000504	VITOR DE OLIVEIRA CRUZ NIEMEYER	ANALISTA JURÍDICO
408000559	VITORIA PEREIRA COELHO DE SOUZA	ANALISTA JURÍDICO
408000255	VIVIANE ALVES DELIMA	ANALISTA JURÍDICO
408000097	VIVIANE SOARES DA SILVA	ANALISTA JURÍDICO
408000679	WELLEN SANTOS DAFONSECA	ANALISTA JURÍDICO
408000308	WESLEY HILARIO FLORES DA	ANALISTA JURÍDICO
408000154	WILLIAN DA SILVA NOVAES	ANALISTA JURÍDICO
408000572	YASMIM DA SILVA FRANCA DE ARAUJO	ANALISTA JURÍDICO

INSCRIÇÃO	NOME	CARGO
408000402	YASMINE ALMEIDA	ANALISTA JURÍDICO
408000411	ZENAIDE PAULINA PEREIRA RAMOS BITTENCOURT	ANALISTA JURÍDICO

Art. 2º - VAGAS PARACOTA RACIAL:

INSCRIÇÃO	NOME	CARGO
408000436	ADRIANO LEONISSA DA SILVA	ANALISTA JURÍDICO
408000287	ADRIANO SILVA RODRIGUES	ANALISTA JURÍDICO
408000519	ALCIDE BRAGANCA DESOUSA	ANALISTA JURÍDICO
408000604	ALINE DE BRITONETO	ANALISTA JURÍDICO
408000493	AMANDA MAGALHAES DESOUSA	ANALISTA JURÍDICO
408000622	ANACAROLINA AURELIANO PINHEIRO	ANALISTA JURÍDICO
408000726	ANAPAU LA DE BRITO AZEVEDO	ANALISTA JURÍDICO
408000425	ANDREA DE MENDONCA SOARES	ANALISTA JURÍDICO
408000204	ARLEY DE SANTANA BRITO	ANALISTA JURÍDICO
408000650	BARBARALAINEBORGES DE AZEVEDO	ANALISTA JURÍDICO
408000418	BERNARDO LOPES DOS PASSOS	ANALISTA JURÍDICO
408000639	BRUNO D'ACOSTA BATISTA	ANALISTA JURÍDICO
408000033	CARLOS MAGNO ALEXOPEREIRA	ANALISTA JURÍDICO
408000416	CINTIA SIMIAO DA COSTA PINTO	ANALISTA JURÍDICO
408000633	DARLAN NOGUEIRA MENESES DA SILVA	ANALISTA JURÍDICO
408000226	DEBORACLAUDIASANTOS MONTEIRO	ANALISTA JURÍDICO
408000568	DEIVID GOMES DA SILVA	ANALISTA JURÍDICO

408000664	DIOGOCHAVESDESOUZADIAS	ANALISTA JURÍDICO
408000640	ELIANAURELIOSANTOSNASCIMENTO	ANALISTA JURÍDICO
INSCRIÇÃO	NOME	CARGO
408000717	EROS TORQUATO PINTORATTES	ANALISTA JURÍDICO
408000685	FELIPEBARBOSACARVALHO	ANALISTA JURÍDICO
408000044	FELLIPERAFELSANTOSDESOUZA	ANALISTA JURÍDICO
408000180	FERNANDA LEONDY DESANTANNA	ANALISTA JURÍDICO
408000378	GABRIELSOARESSANTOSDEPAULA	ANALISTA JURÍDICO
408000522	GILSONNEVESPEIXOTO	ANALISTA JURÍDICO
408000703	GUILHERMEDESOUZAGONCALVES	ANALISTA JURÍDICO
408000236	HELENGUIMARAESDEMELO	ANALISTA JURÍDICO
408000183	HELIOMARCOSFERREIRADASILVA	ANALISTA JURÍDICO
408000001	HENRIQUESANTANATELLES	ANALISTA JURÍDICO
408000405	IASMIN TEIXEIRASCALAMBRINI	ANALISTA JURÍDICO
408000041	ISRAELMENEZESDEBRITO	ANALISTA JURÍDICO
408000367	JEANVINICIUSSILVADECARVALHO	ANALISTA JURÍDICO
408000625	JESSICADANIELESILVA VIEIRA	ANALISTA JURÍDICO
408000057	JOAO PEDRO CORREA ESILVA	ANALISTA JURÍDICO
408000744	JOELMADESOUZADASILVAROCHA	ANALISTA JURÍDICO
408000359	JORGE LUIZ CONCEICAONONIFACIO	ANALISTA JURÍDICO
408000696	JULIADEOLIVEIRAMOREIRA	ANALISTA JURÍDICO
408000109	LARISSACRISTINADIASMOREIRADAFONSECA	ANALISTA JURÍDICO
408000030	LARYSSA GUIMARAES DONASCIMENTO	ANALISTA JURÍDICO
408000474	LIDIANEPONTESMACHADO	ANALISTA JURÍDICO
408000471	LORRANA MOREIRA DEJESUS	ANALISTA JURÍDICO
408000321	LUANAFERREIRABRAGABENIRSCHKE	ANALISTA JURÍDICO
408000648	LUCASDOSSANTOSMATOS	ANALISTA JURÍDICO
408000544	LUIZACORREADASILVAMELLO	ANALISTA JURÍDICO
408000532	LUKASESTRELAMILLERTAVARES	ANALISTA JURÍDICO

INSCRIÇÃO	NOME	CARGO
408000395	MAJARA CRISTINAEVERTONDOSSANTOS	ANALISTA JURÍDICO
408000136	MARIA CRISTINA LIBRIODOSSANTOSPAESLEME	ANALISTA JURÍDICO
408000143	MARIA LUIZA DALMEIDAMAGALHAESMORATELLI	ANALISTA JURÍDICO
408000460	MARTHABEATRIZOLIVEIRASOARES	ANALISTA JURÍDICO
408000530	MICHELLECUSTODIOLIMA	ANALISTA JURÍDICO
408000541	MRCIO DA CRUZGUIMARAES	ANALISTA JURÍDICO
408000048	NATHALIARODRIGUESOLIVEIRAFIGUEIREDO	ANALISTA JURÍDICO
408000496	NATHALIASANTOSCORREA	ANALISTA JURÍDICO
408000465	NICOLECARVALHODASILVA ANDRADE	ANALISTA JURÍDICO
408000062	OTAVIODASILVAGOMESMOREIRA	ANALISTA JURÍDICO
408000250	PAMELLASOUZADAPAIXAO	ANALISTA JURÍDICO
408000630	PAULOLIVEIRADESOUZA	ANALISTA JURÍDICO
408000429	ROBERTABAPTISTAARAUIJOSOUZA	ANALISTA JURÍDICO
408000027	SERGIOCOSTADEOLIVEIRAFILHO	ANALISTA JURÍDICO
408000303	THAIRINEFERREIRACARDOSO	ANALISTA JURÍDICO
408000046	THIAGORODRIGUESSILVA	ANALISTA JURÍDICO
408000422	VALESCABARBOSAMARINS	ANALISTA JURÍDICO
408000361	VANDAALVESDASILVA	ANALISTA JURÍDICO
408000553	VINICIUSDASILVAFERNANDES	ANALISTA JURÍDICO
408000484	VINICIUSVIEIRAGONCALVES	ANALISTA JURÍDICO
408000559	VITORIAPEREIRACOELHOESOUZA	ANALISTA JURÍDICO
408000097	VIVIANESOARES DASILVA	ANALISTA JURÍDICO
408000154	WILLIANDASILVANOVAES	ANALISTA JURÍDICO

Maricá-RJ, 07 de março de 2023
 CELSO PANSERA
 Presidente

HOMOLOGAÇÃO DAS INSCRIÇÕES – INSCRIÇÃO REGULAR E VAGAS PARA COTA RACIAL, em termos das cláusulas previstas no Edital do Concurso Público N.º 003/2023.

O Instituto de Ciência, Tecnologia e Inovação de Maricá – ICTIM, Autarquia Municipal de Inovação, criada pela Lei Complementar nº 325, de 11 de dezembro de 2019, alterada pela Lei Complementar nº 364, de 12 de julho de 2022, pessoa jurídica de direito público com sede na Rua Barão de Inoã, nº 80, Centro - Maricá - RJ, neste ato representada por seu Presidente, Senhor CELSO PANSERA, no uso de suas atribuições legais, torna pública a HOMOLOGAÇÃO DAS INSCRIÇÕES – INSCRIÇÃO REGULAR E VAGAS PARA

COTA RACIAL, em termos das cláusulas previstas no Edital do Concurso Público N.º 003/2023.
 MÁRCIO FRANCISCO CAMPOS
 Diretor de Tecnologia e
 Presidente da Comissão Especial de Fiscalização e Acompanhamento dos Concursos
 Matrícula 1300011

PREFEITURA MUNICIPAL DE MARICÁ – RJ
 INSTITUTO DE CIÊNCIA, TECNOLOGIA E INOVAÇÃO DE MARICÁ-ICTIM CONCURSO PÚBLICO EDITAL Nº 003/2023

O Instituto de Ciência, Tecnologia e Inovação de Maricá – ICTIM, Autarquia Municipal de Inovação, criada pela Lei Complementar nº 325, de 11 de dezembro de 2019, alterada pela Lei Complementar nº 364, de 12 de julho de 2022, pessoa jurídica de direito público com sede na Rua Barão de Inoã, nº 80, Centro - Maricá - RJ, neste ato representada por seu Presidente, Senhor CELSO PANSERA, no uso de suas atribuições legais, torna pública a HOMOLOGAÇÃO DAS INSCRIÇÕES – INSCRIÇÃO REGULAR E VAGAS PARA COTA RACIAL, em termos das cláusulas previstas no Edital do Concurso Público N.º 003/2023, conforme segue adiante:

Art. 1º - INSCRIÇÃO REGULAR:

INSCRIÇÃO	NOME	CARGO
409004320	ABIATARDAVIDDESOUZAMACHADO	PROFESSOR PESQUISADOR III
409002303	ADALTO MOREIRADASILVA	PROFESSOR PESQUISADOR II
409003464	ADELINAROXO JUNGER DE VASCONCELOS	PROFESSOR PESQUISADOR II
409000955	ADELSON ANTONIO DE CASTRO	PROFESSOR PESQUISADOR III
409000914	ADENIR PEREIRA DE ARAUJO MOULIN	PROFESSOR PESQUISADOR I
409002897	ADILSON DE OLIVEIRA	PROFESSOR PESQUISADOR II
409000201	ADRIANA ALVES BARBOSA	PROFESSOR PESQUISADOR III
409002329	ADRIANA BARCELLOS SERRAO	PROFESSOR PESQUISADOR III
409003064	ADRIANA BATISTA DONASCIMENTO GONCALVES	PROFESSOR PESQUISADOR II
409002833	ADRIANA DE ALBUQUERQUE DASILVA	PROFESSOR PESQUISADOR II
409004472	ADRIANA DE MAGALHAES CHAVES MARTINS	PROFESSOR PESQUISADOR III
409001955	ADRIANA DOSSANTOS	PROFESSOR PESQUISADOR II
409001766	ADRIANA LIMABARBOSA	PROFESSOR PESQUISADOR III
409000121	ADRIANA LUCAS LOURO	PROFESSOR PESQUISADOR III
409001610	ADRIANA MAGALHAES ANDRADE	PROFESSOR PESQUISADOR I
409003206	ADRIANA MARIAGUILHERMES SILVESTRE	PROFESSOR PESQUISADOR I
409002653	ADRIANA NUNES ROCHA LEANDRO	PROFESSOR PESQUISADOR II
409001262	ADRIANA ROCHA DE OLIVEIRA	PROFESSOR PESQUISADOR I

INSCRIÇÃO	NOME	CARGO
409002001	ADRIANE CAMARA DE OLIVEIRA	PROFESSOR PESQUISADOR III
409003827	ADRIANI DA SILVA CARNEIRO LOPES	PROFESSOR PESQUISADOR III
409000259	ADRIANO BATISTA DASILVA NASCIMENTO	PROFESSOR PESQUISADOR II
409003192	ADRIANO DIAS DASILVA	PROFESSOR PESQUISADOR II
409002426	ADRIANO FARAGE FIGUEIREDO	PROFESSOR PESQUISADOR II
409003967	ADRIANO FERREIRA DASILVA	PROFESSOR PESQUISADOR I
409003566	ADRIANO NEVES DESOUZA	PROFESSOR PESQUISADOR III
409002634	ADRIEL DE ALMEIDA SILVA NASCIMENTO	PROFESSOR PESQUISADOR I
409003660	ADRIELE CELINA SILVA DE MEDEIROS RIBEIRO	PROFESSOR PESQUISADOR I
409002957	ADRIAN MACHADO HENRIQUE	PROFESSOR PESQUISADOR II
409001493	AGATHA SILVA MONTEIRO BARROS FERREIRA	PROFESSOR PESQUISADOR II
409002305	ALAIDE ALINEXAVIER LEAL	PROFESSOR PESQUISADOR III
409001167	ALAIN ALVES POVOA	PROFESSOR PESQUISADOR III
409000570	ALAN DE FREITAS	PROFESSOR PESQUISADOR III
409003274	ALANA DOS SANTOS MENDONA	PROFESSOR PESQUISADOR I
409004567	ALAN ALIMADOSSANTOS PEIXOTO	PROFESSOR PESQUISADOR I
409001455	ALANNA JOSELLES ANTIAGOSILVA	PROFESSOR PESQUISADOR III
409002505	ALBERT RODRIGUES DESOUZA CATOJO	PROFESSOR PESQUISADOR II
409001477	ALBERTO PESSOA DESOUZA JUNIOR	PROFESSOR PESQUISADOR II
409003252	ALCIRLEY MOURA BORGES	PROFESSOR PESQUISADOR III
409000111	ALDAMESQUITA QUEIROZ	PROFESSOR PESQUISADOR II
409002330	ALEKSANDRO WESLEY FERREIRA DE AZEVEDO	PROFESSOR PESQUISADOR II
409002599	ALESSANDRA ALVARENGA DE LIMA	PROFESSOR PESQUISADOR I
409001197	ALESSANDRA BARBOSA FILGUEIRAS	PROFESSOR PESQUISADOR III
409002534	ALESSANDRA BEATRIZ DOSSANTOS RONDON SOUZA	PROFESSOR PESQUISADOR I
409003885	ALESSANDRA DIAS RIBEIRO DOSSANTOS	PROFESSOR PESQUISADOR I

INSCRIÇÃO	NOME	CARGO
409004747	ALESSANDRAFURTADODEOLIVEIRA	PROFESSORPESQUISADORIII
409003700	ALESSANDRA HONORATADOSSANTOS RO-CHA	PROFESSORPESQUISADORIII
409000938	ALESSANDRAMOREIRADEOLIVEIRA	PROFESSORPESQUISADORIII
409002370	ALESSANDRA MOREIRAPACHECODE MO-RAES	PROFESSORPESQUISADORIII
409001053	ALESSANDRA VESELICHBARROS	PROFESSORPESQUISADORIII
409002972	ALESSANDRAVIEIRAKNEIPPCCASANOVA	PROFESSORPESQUISADORIII
409002579	ALESSANDROJATOBA	PROFESSORPESQUISADORIII
409003751	ALESSANDROVENTURADASILVA	PROFESSORPESQUISADORIII
409001658	ALEX BARROSO DEFIGUEIREDO	PROFESSORPESQUISADORIII
409003087	ALEX DA SILVA CADILHOJUNIOR	PROFESSORPESQUISADOR II
409001323	ALEXDASILVAXAVIER	PROFESSORPESQUISADORIII
409003888	ALEX JOAO BARBOSADASILVA	PROFESSORPESQUISADORIII
409003033	ALEXJUSTENTEIXEIRA	PROFESSORPESQUISADOR II
409004360	ALEX MAGNO GOMESSANTANNA	PROFESSORPESQUISADORIII
409001152	ALEXMUNIZRODRIGUES	PROFESSORPESQUISADORIII
409000094	ALEXSOUSASALES	PROFESSORPESQUISADOR II
409002381	ALEXVIANAPINHEIRO	PROFESSORPESQUISADOR II
409004022	ALEXANDER BARROS DASILVA	PROFESSORPESQUISADOR II
409002682	ALEXANDER FERREIRAVENTURADE SOU-ZA	PROFESSORPESQUISADORIII
409003654	ALEXANDRA GOMES DESOUSA	PROFESSORPESQUISADORIII
409000594	ALEXANDRA NAKAMURABONGATTIHYDE	PROFESSORPESQUISADOR I
409002348	ALEXANDRA PRADO DOSSANTOS	PROFESSORPESQUISADOR II
409002801	ALEXANDREBRITOGANTOSBORGES	PROFESSORPESQUISADOR I
409002025	ALEXANDRE DA SILVAFFERREIRA	PROFESSORPESQUISADORIII
409001792	ALEXANDRE DE ARAUJOOOLIVEIRA	PROFESSORPESQUISADORIII
409002952	ALEXANDRE FERREIRA DONAS-CIMENTO	PROFESSORPESQUISADORIII
409004668	ALEXANDRE IRIGIYENVANDERVELDEN	PROFESSORPESQUISADORIII
INSCRIÇÃO	NOME	CARGO
409002410	ALEXANDRE LOPES DESOUSA	PROFESSORPESQUISADOR I
409000504	ALEXANDRE MARTINS DEASSIS	PROFESSORPESQUISADOR II
409003161	ALEXANDRE PEREZMENEZESDE CAS-TRO	PROFESSORPESQUISADOR II
409001844	ALEXANDRE PINHEIROSILVEIRA	PROFESSORPESQUISADOR I
409001917	ALEXANDREPINHOBRIITO	PROFESSORPESQUISADOR I
409002807	ALEXANDRE RAMIRO GOMESDASILVA	PROFESSORPESQUISADOR I
409000051	ALEXANDRE RODRIGUESKREMPSE	PROFESSORPESQUISADORIII
409000139	ALEXANDRE SANTOS DACRUZ	PROFESSORPESQUISADORIII
409001802	ALEXANDRE SILVA DEALMIEDA	PROFESSORPESQUISADORIII
409002162	ALEXANDRO CHAGASFLORENTINO	PROFESSORPESQUISADORIII
409001388	ALEXANDRO DA SILVACOSTA	PROFESSORPESQUISADOR II
409002736	ALEXIAVIEIRADEABREURODRIGUES	PROFESSORPESQUISADORIII
409003833	ALEXSANDRO JESUS DEPRAGASANTOS SILVA	PROFESSORPESQUISADOR II
409003759	ALICE BARRETOARRUDACAMPOS	PROFESSORPESQUISADORIII
409002058	ALICE DA SILVA BASTOSGUIMA-RAES	PROFESSORPESQUISADOR I
409003231	ALICEMATOSDEPINA	PROFESSORPESQUISADORIII
409003613	ALICESAREGODEAZEVEDO	PROFESSORPESQUISADOR II
409001006	ALICE TAVARES MARTINSSOBRINHO	PROFESSORPESQUISADOR I
409004759	ALICETEODORIOLIXA	PROFESSORPESQUISADORIII
409000437	ALIEKSEYEVJACOB	PROFESSORPESQUISADORIII
409000176	ALINEALVARESSIMAS	PROFESSORPESQUISADOR II
409001776	ALINE ANA DE SIQUEIRAESTA-CIO	PROFESSORPESQUISADOR I
409001721	ALINE BARBOSAPEREIRAMARIANO	PROFESSORPESQUISADORIII
409004758	ALINEBARBOSATINOCOLUZ	PROFESSORPESQUISADORIII
409001791	ALINEBRAGAMORENO	PROFESSORPESQUISADORIII
409003403	ALINECRISTINAAZEVEDOESILVA DACOSTA	PROFESSORPESQUISADORIII
409000123	ALINE CRISTINA DONASCIMENTOOLIVEIRA	PROFESSORPESQUISADOR II
INSCRIÇÃO	NOME	CARGO

409002346	ALINECRISTINAFORTUNATOCRUVINEL	PROFESSORPESQUISADORIII
409002995	ALINEDACRUZBARBOSA	PROFESSORPESQUISADORIII
409000665	ALINEDAVILAPEREIRA	PROFESSORPESQUISADORIII
409000395	ALINEDEOLIVEIRALEAL	PROFESSORPESQUISADOR II
409003770	ALINEDOMINGOSDAROSA	PROFESSORPESQUISADOR II
409003602	ALINEDOSSANTOSMENEZESDASILVA	PROFESSORPESQUISADOR I
409004506	ALINEJAVARINI	PROFESSORPESQUISADORIII
409002056	ALINE MANSUR ALMEIDATEIXEIRA	PROFESSORPESQUISADORIII
409002794	ALINE MARIA DOS ANJOSANDRADE-RIBEIRO	PROFESSORPESQUISADOR I
409003019	ALINE MIGUELISFALCAOMAGALHAES	PROFESSORPESQUISADOR II
409000816	ALINEMONTEIRODASILVA	PROFESSORPESQUISADORIII
409000732	ALINENOGUEIRAARAUJO	PROFESSORPESQUISADORIII
409003095	ALINEOLIVEIRADASILVADEBARROS	PROFESSORPESQUISADORIII
409004036	ALINE RODRIGUESMOREIRADASILVA	PROFESSORPESQUISADORIII
409000217	ALINESACAVALCANTI	PROFESSORPESQUISADOR II
409004305	ALINESILVA DEJOSINERY	PROFESSORPESQUISADORIII
409003391	ALINESILVASALGADO	PROFESSORPESQUISADORIII
409002224	ALINESILVEIRATASMERAO	PROFESSORPESQUISADORIII
409004374	ALINESOARES RANGEL	PROFESSORPESQUISADORIII
409000667	ALINESOUZATAVARES	PROFESSORPESQUISADORIII
409003364	ALINEVELTENDEMELO	PROFESSORPESQUISADOR I
409000990	ALINE VERGINIADOSSANTOS	PROFESSORPESQUISADORIII
409002999	ALISSONDASILVAPINTO	PROFESSORPESQUISADORIII
409001977	ALISSON JARDEL PEREIRASILVA	PROFESSORPESQUISADORIII
409001155	ALLANDASILVAOLIVEIRA	PROFESSORPESQUISADORIII
409003923	ALLANMEDEIROS PEREIRA	PROFESSORPESQUISADOR I
409004793	ALLANMUNIZMELLOCID	PROFESSORPESQUISADORIII
409003895	ALLANPINTO DACOSTA	PROFESSORPESQUISADOR I
409001373	ALLANA FERREIRAFRAUSTINODE SOUZA	PROFESSORPESQUISADORIII
409003791	ALLEXRODRIGUESDASILVA	PROFESSORPESQUISADOR I
409000089	ALMIR GUILHERMEFIGUEIREDDODA SILVA	PROFESSORPESQUISADORIII
409002149	ALMIR JORDAO DA SILVAJUNIOR	PROFESSORPESQUISADORIII
409004464	ALTEMIRANTONIN	PROFESSORPESQUISADOR I

INSCRIÇÃO	NOME	CARGO
409001106	ALTIVO MONTEIRO DESOUSA	PROFESSORPESQUISADORIII
409002811	ALVARO DOMINGUOSSOARES	PROFESSORPESQUISADORIII
409001968	ALVARO EDUARDO DOSANJOSOLI-VEIRA	PROFESSORPESQUISADORIII
409001312	ALVAROFERNANDOMOTTADEOLIVEIRAFILHO	PROFESSORPESQUISADOR II
409002238	ALVARO JORGE MELOPEREIRAJUNIOR	PROFESSORPESQUISADOR I
409000429	ALYNNE DE OLIVEIRABARBOSA	PROFESSORPESQUISADORIII
409002388	AMANDA APARECIDABATISTA FERREIRA	PROFESSORPESQUISADORIII
409001559	AMANDABARBOSAVILELA	PROFESSORPESQUISADORIII
409000975	AMANDABORGESALVES	PROFESSORPESQUISADOR II
409001746	AMANDACRISTINASADEMORAESQUINTELA	PROFESSORPESQUISADORIII
409001413	AMANDACRISTINESANTOSDACOSTA	PROFESSORPESQUISADORIII
409003560	AMANDA DE OLIVEIRAPEREIRA	PROFESSORPESQUISADORIII
409000822	AMANDA DE OLIVEIRASAMPAIO	PROFESSORPESQUISADOR I
409002688	AMANDA DE SOUSAMACHADO	PROFESSORPESQUISADORIII
409004150	AMANDA FERREIRAMARINHO	PROFESSORPESQUISADOR I
409002276	AMANDAGLEYCELI MADEOLIVEIRA	PROFESSORPESQUISADORIII
409000531	AMANDA GONCALVES DASILVA	PROFESSORPESQUISADORIII
409002133	AMANDA GUIMARAES DEORNELLASDE SUL	PROFESSORPESQUISADOR II
409001332	AMANDA MORAES VITORPINTO	PROFESSORPESQUISADORIII
409003357	AMANDASANTOSANTUNES	PROFESSORPESQUISADORIII
409003780	AMANDASANTOSSILVA	PROFESSORPESQUISADOR I
409002295	AMANDASEABRACABRAL	PROFESSORPESQUISADORIII
409000728	AMANDA SOUZA DONASCIMENTOPEREIRA	PROFESSORPESQUISADOR I
409002773	AMANDA SOUZA DOSSANTOS	PROFESSORPESQUISADORIII
409003578	AMANDATAVARES NARCIZO	PROFESSORPESQUISADORIII
409002454	AMAURICARIUSFERREIRA	PROFESSORPESQUISADOR II
409004607	AMAURY PIMENTA	PROFESSORPESQUISADOR II
409000640	AMILCARBRUMBARBOSA	PROFESSORPESQUISADORIII

INSCRIÇÃO	NOME	CARGO
409004239	ANAALICEARAUJO COSTA	PROFESSORPESQUISADOR II
409000416	ANAALICETABORDA	PROFESSORPESQUISADORIII
409003843	ANA BEATRIZ PINHEIROMENDES	PROFESSORPESQUISADOR I
409000877	ANA CARLA BASTOSARMAROLI	PROFESSORPESQUISADORIII
409001801	ANA CARLA CARDOSOCORREAGONCALVES	PROFESSORPESQUISADOR I
409003010	ANACAROLINACARIUS	PROFESSORPESQUISADORIII
409000989	ANA CAROLINA CONDEMORAES COSATI	PROFESSORPESQUISADORIII
409003416	ANACAROLINADACOSTABARBOSA	PROFESSORPESQUISADORIII
409002275	ANACAROLINADASILVABRAGA	PROFESSORPESQUISADORIII
409001107	ANACAROLINADASILVAVASCONCELOS	PROFESSORPESQUISADOR II
409000477	ANACAROLINADEOLIVEIRADE LIMA	PROFESSORPESQUISADORIII
409002740	ANACAROLINADOSSANTOSFRANCOTEIXEIRA	PROFESSORPESQUISADOR II
409004199	ANA CAROLINA GANIMEALVESTEIXEIRA	PROFESSORPESQUISADORIII
409002892	ANA CAROLINA GOMESBARBOSA	PROFESSORPESQUISADOR II
409001663	ANACAROLINAPVAOLEITEDEOLIVEIRA	PROFESSORPESQUISADORIII
409001589	ANA CAROLINE FERREIRARODRIGUES	PROFESSORPESQUISADOR I
409001570	ANACAROLINNAFERREIRAGODOY	PROFESSORPESQUISADOR I
409002289	ANA CLARA DIAS DEALMEIDA	PROFESSORPESQUISADOR I
409002723	ANA CLARA LUCENAANDRADEDA SILVA	PROFESSORPESQUISADOR II
409001727	ANA CLAUDIA BURGERMEISTERCAMPOS	PROFESSORPESQUISADORIII
409000546	ANA CLAUDIA DE SOUZAMEDEIROS	PROFESSORPESQUISADOR II
409004405	ANACRISTINAPINTOMATIAS	PROFESSORPESQUISADORIII
409002565	ANADE CASTROE COSTA	PROFESSORPESQUISADORIII
409003201	ANAGONCALVESCUNHA	PROFESSORPESQUISADOR I
409002787	ANA HELENA GRIECOGONZALEZ	PROFESSORPESQUISADORIII
409002065	ANA KATILA SILVA DAROCHA	PROFESSORPESQUISADOR I

INSCRIÇÃO	NOME	CARGO
409003197	ANALUCIAHENRIQUESDEOLIVEIRA	PROFESSORPESQUISADORIII
409004130	ANALUCIAHORTIDES	PROFESSORPESQUISADORIII
409001795	ANA LUIZA DE OLIVEIRARAMALHO	PROFESSORPESQUISADOR I
409003838	ANALUIZASILVAFIALHO	PROFESSORPESQUISADOR II
409001094	ANA MARIA AMORIMCORREIA	PROFESSORPESQUISADORIII
409000227	ANAMARIAAUGUSTADASILVA	PROFESSORPESQUISADORIII
409001629	ANAMARIADIASGARCIA	PROFESSORPESQUISADOR I
409003705	ANAMARIAFERNANDESDONASCIMENTO	PROFESSORPESQUISADOR II
409003180	ANA MARIA MARTINS DEMELO BRAN-DAO	PROFESSORPESQUISADOR II
409001541	ANA PATRICIA GOMESRODRIGUESDACOSTA	PROFESSORPESQUISADOR I
409001415	ANAPAUAAARAUJO COSTA	PROFESSORPESQUISADOR II
409003762	ANAPAUACRUZSANTIAGO	PROFESSORPESQUISADOR II
409000541	ANA PAULA DA PAIXOACARVALHODE SOUSA	PROFESSORPESQUISADOR I
409004342	ANA PAULA DE MORAESMENINEA	PROFESSORPESQUISADOR II
409000240	ANAPAUAFERREIRADESOUSA	PROFESSORPESQUISADOR II
409001422	ANA PAULA FERREIRAFARIAS	PROFESSORPESQUISADORIII
409002471	ANA PAULA GARCEZFERREIRA	PROFESSORPESQUISADOR I
409000465	ANA PAULA GRAVANOPAULO DEAZEVEDO	PROFESSORPESQUISADOR I
409004605	ANAPAUANASCIMENTODECARVALHO	PROFESSORPESQUISADORIII
409002061	ANA PAULA PEDROZAMOURA	PROFESSORPESQUISADORIII
409003688	ANA PAULA ROSA DECASTRO	PROFESSORPESQUISADOR I
409004055	ANAPAUASOARES MUNIZ	PROFESSORPESQUISADORIII
409002488	ANA PAULA TEIXEIRAGUSMAOVELOSO	PROFESSORPESQUISADOR II
409001838	ANAPAUAXAVIER	PROFESSORPESQUISADORIII
409003342	ANAVALERIADIASPEREIRA	PROFESSORPESQUISADORIII
409003115	ANAEL VIANA PINTOALBERTO	PROFESSORPESQUISADORIII
409001965	ANDERSON BARBOSAFURTADO	PROFESSORPESQUISADOR II

INSCRIÇÃO	NOME	CARGO
-----------	------	-------

409004779	ANDERSON CARVALHOCHAVESLEAL	PROFESSORPESQUISADORIII
409003502	ANDERSON DE SOUZACABRAL	PROFESSORPESQUISADORIII
409004181	ANDERSON DO ESPIRITOSANTO-DASILVA	PROFESSORPESQUISADORIII
409002583	ANDERSON DOS SANTOSPORTUGAL	PROFESSORPESQUISADORIII
409000358	ANDERSON EUGENIOSANTOS	PROFESSORPESQUISADORIII
409004483	ANDERSON FRANCISCOBARBOSADASILVA	PROFESSORPESQUISADOR II
409001343	ANDERSONGUERREIRODOSSANTOS	PROFESSORPESQUISADORIII
409004425	ANDERSONNMANHAES	PROFESSORPESQUISADOR I
409002130	ANDERSON PAULINO DASILVA	PROFESSORPESQUISADORIII
409004509	ANDERSON PONTESCARREIRO	PROFESSORPESQUISADORIII
409003407	ANDERSON SOUSA DEOLIVEIRA	PROFESSORPESQUISADOR II
409004691	ANDERSON VELASCODEOLIVEIRA	PROFESSORPESQUISADORIII
409001765	ANDERSON VIEIRA DECASTILHO	PROFESSORPESQUISADOR II
409004616	ANDERSON WILLIAN DESOUZA BALTAZAR	PROFESSORPESQUISADORIII
409001841	ANDRE CARLOS PECANHALIMA	PROFESSORPESQUISADORIII
409001279	ANDREDASILVARAMOSDEFARIA	PROFESSORPESQUISADORIII
409001337	ANDRE DE OLIVEIRARODRIGUESCABRAL	PROFESSORPESQUISADOR II
409003492	ANDRE DE SOUZA BURICHE ESANTOS	PROFESSORPESQUISADOR II
409002819	ANDREFILLIPEDEFREITASFERNANDES	PROFESSORPESQUISADORIII
409004144	ANDREGOMES BARROS	PROFESSORPESQUISADORIII
409002461	ANDREHACLCASTRO	PROFESSORPESQUISADORIII
409000147	ANDRE LOURENCO DASILVEIRA	PROFESSORPESQUISADORIII
409004365	ANDRE LUIS AZEVEDOGUEDES	PROFESSORPESQUISADORIII
409003812	ANDRE LUIS BORGES DEOLIVEIRA	PROFESSORPESQUISADORIII
409001291	ANDRELUISRODRIGUESDESOUZA	PROFESSORPESQUISADORIII

INSCRIÇÃO	NOME	CARGO
409001927	ANDRE LUIZ BARRETOMELLO	PROFESSORPESQUISADOR II
409002876	ANDRE LUIZ BATOULISANTOS	PROFESSORPESQUISADORIII
409001822	ANDRE LUIZ MARCELINOTORRES	PROFESSORPESQUISADOR II
409003424	ANDRE LUIZ VEIRIA DOSSANTOS	PROFESSORPESQUISADORIII
409002938	ANDRE MIRANDA DEOLIVEIRA	PROFESSORPESQUISADORIII
409002070	ANDREPEREIRADEALMEIDA	PROFESSORPESQUISADORIII
409000131	ANDRE RODRIGUES DECARVALHO	PROFESSORPESQUISADORIII
409004370	ANDREA CRISTINA DEOLIVEIRASA	PROFESSORPESQUISADORIII
409003985	ANDREAELISADESOUSA	PROFESSORPESQUISADOR I
409001466	ANDREA FELIZARDOAHMAD	PROFESSORPESQUISADORIII
409001199	ANDREA FONSECAPEREIRAGOMES	PROFESSORPESQUISADOR II
409001552	ANDREA JULIAO RIBEIROSALES	PROFESSORPESQUISADOR II
409004508	ANDREA KARLILE SANTOSDEANDRADE	PROFESSORPESQUISADOR I
409002824	ANDREALINSE LINSSOUZA	PROFESSORPESQUISADORIII
409002389	ANDREA MARIA VIZZOTTOALCANTARA LOPES	PROFESSORPESQUISADORIII
409002931	ANDREAMOREIRAPAUINO	PROFESSORPESQUISADORIII
409001200	ANDREAMOURADA COSTA	PROFESSORPESQUISADOR I
409002996	ANDREAPATTISOBRIHO	PROFESSORPESQUISADORIII
409000253	ANDREIA CRISTINAALCANTARA PAZ	PROFESSORPESQUISADOR I
409001147	ANDREIACRISTINAGALINA	PROFESSORPESQUISADORIII
409004795	ANDREIAGALLOULCKYDIO	PROFESSORPESQUISADOR II
409004257	ANDREIAPEREIRAALMEIDA	PROFESSORPESQUISADOR I
409002139	ANDREIA SOARES DESANTANAFERREIRA	PROFESSORPESQUISADOR II
409004694	ANDRESACRISTINA JESUSDA CONCEICAOSOUZA	PROFESSORPESQUISADOR I
409003511	ANDRESSA CRISTINASANTOSCHAVESPEREIRAAUADSANTOS	PROFESSORPESQUISADOR I
409000705	ANDRESSA PESSANHARAMALHO	PROFESSORPESQUISADOR I
409004398	ANDRESSAREBECCABRITODEANDRADE	PROFESSORPESQUISADOR I
409004395	ANDREYDELGADORIBEIRO	PROFESSORPESQUISADOR II

INSCRIÇÃO	NOME	CARGO
409003281	ANDREY SOUZA CRUZNAVEGA	PROFESSORPESQUISADOR I
409004403	ANECIPALHETADOSSANTOS	PROFESSORPESQUISADOR I

409003419	ANELI BELONI SILVEIRALEITEDIAS	PROFESSORPESQUISADOR II
409004278	ANGELADEAQUINO	PROFESSORPESQUISADOR II
409000257	ANGELICA DA COSTAMONTEIROBAPTISTA	PROFESSORPESQUISADOR I
409004582	ANGELICADAVEIGACOUTOFARIA	PROFESSORPESQUISADOR I
409002147	ANGELICADELIMAGAMAESILVA DEMORAES	PROFESSORPESQUISADOR II
409001886	ANGELICA MARIA SELANODAFONSECA	PROFESSORPESQUISADOR II
409002963	ANGELINA GONCALVESMARMELO	PROFESSORPESQUISADORIII
409001540	ANGELOBERNARDOBRASILDESOUZA	PROFESSORPESQUISADORIII
409004498	ANGELO FERREIRA DEALMEIDA	PROFESSORPESQUISADORIII
409002181	ANNA BEATRIZCAVALCANTEDEMELODACRUZ	PROFESSORPESQUISADORIII
409003931	ANNABEATRIZTORRES	PROFESSORPESQUISADORIII
409003665	ANNACARLAALBERTODASILVA	PROFESSORPESQUISADORIII
409000555	ANNA CAROLINA MARCHCAPELLODACOSTA VIANA	PROFESSORPESQUISADOR I
409004198	ANNACAROLINASOBRINHODOSSANTOS	PROFESSORPESQUISADORIII
409004510	ANNACAROLINATEIXEIRADOSPASSOS	PROFESSORPESQUISADOR I
409002079	ANNACAROLINEVICTORIADOSSANTOSRODRIGUES	PROFESSORPESQUISADORIII
409000876	ANNACRISTINAPINHEIRODELIMA	PROFESSORPESQUISADORIII
409002267	ANNA KAROLLINALAPROVITACERCILIER	PROFESSORPESQUISADOR I
409002792	ANNA LUIZA PINAGEBARBOSA	PROFESSORPESQUISADOR II
409000076	ANNA RAFAELA SILVAFERREIRA	PROFESSORPESQUISADORIII
409001872	ANNELOUIZEFERNANDESSOUZA	PROFESSORPESQUISADOR I
409004289	ANTONIA CARLENE RODRIGUES FURTADOMEDEIROS	PROFESSORPESQUISADORIII

INSCRIÇÃO	NOME	CARGO
409003245	ANTONIA ROZIMEIREPINTODESOUZA	PROFESSORPESQUISADOR II
409003483	ANTONIA TAVARES GAMADE CASTRONETA	PROFESSORPESQUISADOR I
409000208	ANTONIO BATISTADASILVA OLIVEIRA	PROFESSORPESQUISADORIII
409002479	ANTONIO CARLOS DUTRADESOUZA	PROFESSORPESQUISADORII
409003454	ANTONIO CARLOS PEIXOTO DE MIRANDA GOMES	PROFESSORPESQUISADOR II
409002922	ANTONIO DACRUZ PAULA	PROFESSORPESQUISADORIII
409004503	ANTONIO ENAGIO FARIAS DE OLIVEIRA OTAVIANO	PROFESSORPESQUISADOR I
409000859	ANTONIO FRANCISCO ALVES DASILVA	PROFESSORPESQUISADORIII
409001825	ANTONIO HENRIQUE DE CASTILHO JOMES	PROFESSORPESQUISADORIII
409002193	ANTONIO JORGE PIMENTEL DASILVA JUNIOR	PROFESSORPESQUISADOR I
409001928	ANTONIO LUIZ DE SOUZANO GUEIRAJUNIOR	PROFESSORPESQUISADORIII
409000062	ANTONIO RICARDO DACUNHA RIBEIRO	PROFESSORPESQUISADOR II
409004247	ANTONIO SERGIOMUNHOZ	PROFESSORPESQUISADORIII
409002273	APARECIDA GARCIA SERRANO	PROFESSORPESQUISADOR I
409001387	AQUILLES PERIS XARIF DASILVA	PROFESSORPESQUISADOR II
409003800	ARIANA DOS ANJOS BARBOSA	PROFESSORPESQUISADORIII
409001246	ARIANA DOS SANTOS RODRIGUES	PROFESSORPESQUISADOR II
409002120	ARIANE ALVES	PROFESSORPESQUISADOR I
409002911	ARIANE LEITE DE OLIVEIRA	PROFESSORPESQUISADORIII
409000138	ARIEL LUIZ DE SALES GOMES	PROFESSORPESQUISADORIII
409000754	ARIELE DASILVA MOREIRA RODRIGUES FERREIRA	PROFESSORPESQUISADORIII
409004800	ARLINDO FILHO	PROFESSORPESQUISADORIII
409004632	ART ADRIEL EMIDIO DE ARAUJO MOTTA	PROFESSORPESQUISADORIII
409004637	ARTHUR AZEVEDO DASILVA MOURA	PROFESSORPESQUISADORIII
409001327	ARTHUR DASILVA MORAES	PROFESSORPESQUISADOR II
409004796	ARTHUR GABRIEL NETO	PROFESSORPESQUISADOR II
409004731	ARTHUR TAVARES DASILVA	PROFESSORPESQUISADORIII
409004489	ASYPE PESPANCHES NETO	PROFESSORPESQUISADORIII

INSCRIÇÃO	NOME	CARGO
409001679	AYLA DE CASSIA FRANCO BRAGANCA	PROFESSORPESQUISADORIII
409000778	AYLANE DE SOUZA SISON	PROFESSORPESQUISADORIII
409002982	BARBARA APARECIDA NUNESSILVA	PROFESSORPESQUISADORIII
409000751	BARBARA CAMPOS GIL	PROFESSORPESQUISADOR I
409003524	BARBARA CAMPOS SILVA VALENTE	PROFESSORPESQUISADORIII

409000232	BARBARA CECILIA LIMADA SILVA	PROFESSORPESQUISADORIII
409002580	BARBARA COSTA PEREIRA	PROFESSORPESQUISADORIII
409004120	BARBARA DA FONSECA THEOBALD	PROFESSORPESQUISADOR II
409001126	BARBARA DAMASCO DASILVA	PROFESSORPESQUISADORIII
409000185	BARBARA DE MACEDO PASSOS SOGGIONI	PROFESSORPESQUISADORIII
409003251	BARBARA GUTMAN BUSCH	PROFESSORPESQUISADOR II
409004276	BARBARA HILDA CRESPO PRADO DE CARVALHO	PROFESSORPESQUISADORIII
409000921	BARBARA NIELSEN BRUM FERREIRA	PROFESSORPESQUISADORIII
409003674	BARBARA NOVAIS DELIMA	PROFESSORPESQUISADORIII
409004134	BARBARA PEREIRA GOMES	PROFESSORPESQUISADOR II
409002178	BARBARA ROMANOATHILA FREIXO	PROFESSORPESQUISADORIII
409001249	BARBARA SIMOES ALMEIDA SAPUCAIA DE ASSIS	PROFESSORPESQUISADOR II
409003217	BARBARA TEIXEIRA DE AGUIAR	PROFESSORPESQUISADOR I
409003304	BEATRIZ ABREU MACHADO	PROFESSORPESQUISADORIII
409001458	BEATRIZ BARCELOS DIAS DASILVA	PROFESSORPESQUISADOR II
409002720	BEATRIZ DA SILVA BORGES HENRIQUES	PROFESSORPESQUISADOR I
409000810	BEATRIZ FERREIRA VENCIONEK	PROFESSORPESQUISADOR I
409000621	BEATRIZ HELENASOUZA DACRUZ	PROFESSORPESQUISADOR II
409004853	BEATRIZ JUNQUEIRA DESOUZA	PROFESSORPESQUISADORIII
409002497	BEATRIZ PEREIRA DEMOURA	PROFESSORPESQUISADOR I
409002930	BEATRIZ PINTO PROENCA DASILVA	PROFESSORPESQUISADOR I
409002337	BEATRIZ PIRES DE SOUZA	PROFESSORPESQUISADOR I
409003852	BEATRIZ SALARIBORTO LOT	PROFESSORPESQUISADORIII
409000979	BEATRIZ TEIXEIRA PEREIRA	PROFESSORPESQUISADOR I

INSCRIÇÃO	NOME	CARGO
409002231	BEATRIZ OFFANO PEREIRA RODRIGUES	PROFESSORPESQUISADOR II
409002452	BELTA PALOMA MENDES BASTOS	PROFESSORPESQUISADOR II
409000354	BENEDICTO DE VASCONCELLOS LUNAGONCALVES PATRAO	PROFESSORPESQUISADORIII
409003441	BERNARD TEIXEIRA COUTINHO	PROFESSORPESQUISADORIII
409004421	BERNARDO DIBIASE FARO	PROFESSORPESQUISADORIII
409000714	BERNARDO FERREIRA BRAZ	PROFESSORPESQUISADORIII
409001605	BERNARDO ISIDIO DE OLIVEIRA	PROFESSORPESQUISADORIII
409004828	BERNARDO SILVEIRA PAPI	PROFESSORPESQUISADORIII
409001150	BESSIE DE ASSUMPCAORIBEIRO	PROFESSORPESQUISADORIII
409004530	BETINA QUINTANILHA MAGALHAES	PROFESSORPESQUISADORIII
409004206	BETINAVATH FALASCK	PROFESSORPESQUISADORIII
409003831	BHIANCA MORATELLI RODRIGUES MEDEIROS DE MELLO	PROFESSORPESQUISADOR II
409002649	BIANCA ACURSIO DE OLIVEIRA CONCEICAO	PROFESSORPESQUISADOR I
409002553	BIANCA BORGES DASILVA LEANDRO	PROFESSORPESQUISADORIII
409000543	BIANCA CAMPOS OLIVEIRA	PROFESSORPESQUISADORIII
409002083	BIANCA CARDOSO SOARES	PROFESSORPESQUISADOR II
409002522	BIANCA DA COSTA MARGATO	PROFESSORPESQUISADORIII
409004613	BIANCA DASILVA PANDIS	PROFESSORPESQUISADOR II
409000292	BIANCA DOMINGUES VENTURA	PROFESSORPESQUISADORIII
409002875	BIANCA DOROTHEA BATISTA	PROFESSORPESQUISADORIII
409000535	BIANCA DRUMOND LOPES	PROFESSORPESQUISADOR II
409000889	BIANCA FERNANDES MIRRA	PROFESSORPESQUISADORIII
409004361	BIANCA MOURA ARAUJO	PROFESSORPESQUISADOR II
409000670	BIANCA PEREIRA BASTOS	PROFESSORPESQUISADORIII
409003681	BIANCA VERAS MARINS	PROFESSORPESQUISADORIII
409003053	BIANCA ZANDOMINGO CARVALHO RAMOS DA CRI	PROFESSORPESQUISADOR I
409000272	BRBARA BULHOES LOPES DE ANDRADE	PROFESSORPESQUISADORIII
409000498	BRENDA ALVES DE SOUZA	PROFESSORPESQUISADOR II
409000114	BRENDA DOMINGUES AZEVEDO	PROFESSORPESQUISADOR II
409001063	BRENDA GONCALVES TOSI	PROFESSORPESQUISADOR I

INSCRIÇÃO	NOME	CARGO
409004020	BRENDA LOPES FONSECA	PROFESSORPESQUISADOR I
409001099	BRENO DA SILVA RAMOS RODRIGUES	PROFESSORPESQUISADORIII
409001781	BRENO FERREIRA DURAES MACEDO	PROFESSORPESQUISADOR I

409002725	BRENOFREDERICO	PROFESSORPESQUISADOR I
409004404	BRENO LUCAS DE ASSISSANTOS	PROFESSORPESQUISADOR II
409001241	BRENOPEIRAFARIAS	PROFESSORPESQUISADOR I
409004792	BRUNA ANCELMOGERWAZIORIBEIRO	PROFESSORPESQUISADOR I
409001520	BRUNACARLADOMINGUESFERNANDES	PROFESSORPESQUISADORIII
409001551	BRUNACRUZBAPTISTA	PROFESSORPESQUISADORIII
409002110	BRUNADASILVASANTIAGO	PROFESSORPESQUISADOR II
409002485	BRUNADEOLIVEIRASANTOSPINTO	PROFESSORPESQUISADORIII
409003234	BRUNAFERREIRANUNES	PROFESSORPESQUISADOR I
409001633	BRUNA FIGUEIREDOGONCALVES	PROFESSORPESQUISADORIII
409003272	BRUNALASSEARAUJO	PROFESSORPESQUISADORIII
409001198	BRUNAMARQUESMEDEIROS MENDESELIAS	PROFESSORPESQUISADOR I
409003393	BRUNA MOTTA DECARVALHO	PROFESSORPESQUISADOR I
409001692	BRUNARATTESBUTKOVSKIFELIX	PROFESSORPESQUISADOR I
409001616	BRUNAROCHEDESOUZA	PROFESSORPESQUISADOR I
409001951	BRUNASILVACIRINO	PROFESSORPESQUISADORIII
409000151	BRUNASILVADOSANTOSMOREIRA	PROFESSORPESQUISADORIII
409001260	BRUNA SIQUEIRADOSSANTOSSENORANS	PROFESSORPESQUISADOR I
409002620	BRUNA SOUSA DEMENDONCA	PROFESSORPESQUISADORIII
409000853	BRUNAVIEIRAGOMESDEOLIVEIRA	PROFESSORPESQUISADORIII
409001845	BRUNNA DOS SANTOSTAVARES RUAS	PROFESSORPESQUISADOR II
409003666	BRUNNA TOMAINO DESOUZA	PROFESSORPESQUISADORIII
409002644	BRUNNOOLIVEIRAARAUJO	PROFESSORPESQUISADORIII
409000736	BRUNNO RENATO FARIASVERCOZACOSTA	PROFESSORPESQUISADORIII
409003046	BRUNOALMEIDAREGISDOSSANTOS	PROFESSORPESQUISADORIII
409003319	BRUNOALVESGREGORIO	PROFESSORPESQUISADOR I

INSCRIÇÃO	NOME	CARGO
409000129	BRUNOALVESHILARIO	PROFESSORPESQUISADORIII
409001854	BRUNOBAPTISTABLANCO	PROFESSORPESQUISADORIII
409000829	BRUNO BARBOSABEZERRA	PROFESSORPESQUISADORIII
409000481	BRUNO CAMENIETZKIAMORIM	PROFESSORPESQUISADOR I
409000442	BRUNOCESARSILVAROCHA	PROFESSORPESQUISADORIII
409002453	BRUNODACOSTAMARINS	PROFESSORPESQUISADORIII
409001049	BRUNODASILVALOURENCO	PROFESSORPESQUISADORIII
409003549	BRUNODE AGUIAR ARAUJO	PROFESSORPESQUISADOR II
409001771	BRUNODEASSISXARIFA	PROFESSORPESQUISADORIII
409002838	BRUNO DE CARVALHOPEREIRA	PROFESSORPESQUISADORIII
409000992	BRUNODECARVALHOREIS	PROFESSORPESQUISADORIII
409004495	BRUNODESOUZAMACHADO	PROFESSORPESQUISADORIII
409002525	BRUNOFELIPPESILVA	PROFESSORPESQUISADORIII
409004868	BRUNOGOESTORRES	PROFESSORPESQUISADOR I
409003861	BRUNO GONCALVES DEOLIVEIRA	PROFESSORPESQUISADOR II
409002943	BRUNO JENNINGS DEALMEIDA	PROFESSORPESQUISADORIII
409003796	BRUNOLOPESDEANDRADEPEIXOTO	PROFESSORPESQUISADOR I
409000834	BRUNOLOPESXAVIER	PROFESSORPESQUISADORIII
409002539	BRUNOMACHADOMARROZCORREA	PROFESSORPESQUISADOR II
409002881	BRUNO NOGUEIRA DEBARROS	PROFESSORPESQUISADOR I
409001693	BRUNOPARREIRAVEILLARD	PROFESSORPESQUISADORIII
409004486	BRUNOPEREIRADASILVA	PROFESSORPESQUISADOR I
409002374	BRUNORICARDOANDRADEDECARVALHO	PROFESSORPESQUISADOR I
409003606	BRUNO RODRIGUESCANCELA	PROFESSORPESQUISADORIII
409001566	BRUNO RODRIGUESPIMENTEL	PROFESSORPESQUISADORIII
409003905	BRUNOSOARESOLIVEIRADEPAIVA	PROFESSORPESQUISADOR II
409004153	BRUNOSOUSASANTOS	PROFESSORPESQUISADOR II
409003147	BRUNOSOUZABELLO	PROFESSORPESQUISADOR II
409002160	BRUNOVINIUSMENDONCAMACEDO	PROFESSORPESQUISADOR II
409002244	BYANCA BRENDLER DESOUTOCOR- REIAPEIXOTO	PROFESSORPESQUISADOR I
409001078	CAIO CESAR RICHTERNOGUEIRA	PROFESSORPESQUISADORIII
409003103	CAIOCEZARVIANADASILVA	PROFESSORPESQUISADOR I

INSCRIÇÃO	NOME	CARGO
409003411	CAISSAMACHADOPERUCCIPEREIRADOS SAN- TOS	PROFESSORPESQUISADORIII

409003913	CALVINMONTEIROBORGES	PROFESSORPESQUISADOR I
409003996	CAMILA AMERICO DOSSANTOS	PROFESSORPESQUISADORIII
409004400	CAMILA BERNARDESALMEIDAAUGUSTO NE- VES	PROFESSORPESQUISADORIII
409001254	CAMILACAMARGODASILVA	PROFESSORPESQUISADOR I
409004006	CAMILA CLEMENTINOLAMARAO	PROFESSORPESQUISADOR I
409001590	CAMILA DA COSTA NETOFERNAN- DES	PROFESSORPESQUISADOR I
409004477	CAMILADASILVABALDUINO	PROFESSORPESQUISADOR I
409002549	CAMILA DE CASTRO DONASCIMENTO	PROFESSORPESQUISADOR I
409002879	CAMILA DE MELOCARVALHONASCI- MENTO	PROFESSORPESQUISADORIII
409000786	CAMILADESAGONCALVES	PROFESSORPESQUISADOR I
409000343	CAMILA DOMINGOS DASILVA	PROFESSORPESQUISADORIII
409004746	CAMILA DUARTEDEABREU	PROFESSORPESQUISADOR II
409002365	CAMILA DUTRA E MELLORIBEIRO	PROFESSORPESQUISADORIII
409004842	CAMILAFAIADESA	PROFESSORPESQUISADORIII
409003282	CAMILAFARIABERCOT	PROFESSORPESQUISADORIII
409002581	CAMILA FEITOSAMAGALHAES	PROFESSORPESQUISADORIII
409002544	CAMILAGONCALVESSILVAFIGUEIREDO	PROFESSORPESQUISADORIII
409002528	CAMILAMARTINSDACOSTARIBEIRO	PROFESSORPESQUISADOR I
409000189	CAMILAMORAESAFONSO	PROFESSORPESQUISADOR I
409001159	CAMILA PATRICIO BRAGAFILGUEIRA	PROFESSORPESQUISADOR II
409003517	CAMILA PEIXOTO DEOLIVEIRA	PROFESSORPESQUISADOR II
409003040	CAMILA QUEVEDO DOSSANTOS	PROFESSORPESQUISADORIII
409002636	CAMILAREISDESANTANA	PROFESSORPESQUISADORIII
409001921	CAMILASANTOSDELIMA	PROFESSORPESQUISADOR II
409000675	CAMILASOARES FERNANDES	PROFESSORPESQUISADOR II
409003463	CAMILEALMEIDADOVALE	PROFESSORPESQUISADOR I
409004363	CAMILE FONSECADOESPIRITOSANTO	PROFESSORPESQUISADOR I
409002119	CAMILLA RODRIGUES DEALMEIDARI- BEIRO	PROFESSORPESQUISADORIII
409002993	CAMILLESANTOSCARRACO	PROFESSORPESQUISADOR I

INSCRIÇÃO	NOME	CARGO
409002060	CAMILLI FERNANDAMARTINS DOS SANTOS	PROFESSORPESQUISADORIII
409002786	CARINARAMOSDEPINHOBARRETO	PROFESSORPESQUISADOR II
409000620	CARINASASSPARAGUASSU	PROFESSORPESQUISADOR II
409000198	CARINE CARDOSO GOMESCATOJO	PROFESSORPESQUISADOR II
409004063	CARINE MACHADO DEALMEIDA	PROFESSORPESQUISADORIII
409001207	CARLAANTUNESPEREIRA	PROFESSORPESQUISADOR II
409001981	CARLAARAUJODEBRITOSASS	PROFESSORPESQUISADORIII
409001057	CARLADALUZRODRIGUESCARDOSO	PROFESSORPESQUISADORIII
409004511	CARLADASILVACARNEIRO	PROFESSORPESQUISADORIII
409002695	CARLADASILVAPINHEIRO	PROFESSORPESQUISADORIII
409003817	CARLA KWAMME LATGERODRIGUES	PROFESSORPESQUISADORIII
409003637	CARLAMARIAPEREIRADEAGUIARARAUJO	PROFESSORPESQUISADOR I
409003491	CARLAPACHECOCARGIADESOUZA	PROFESSORPESQUISADOR I
409003286	CARLAPATRICIAFERREIRASURCIN	PROFESSORPESQUISADORIII
409004222	CARLA REGINA DA REAMANCIO	PROFESSORPESQUISADOR II
409001997	CARLARODRIGUES SOUZA	PROFESSORPESQUISADORIII
409001916	CARLAILEJOSERODRIGUES SOUZA	PROFESSORPESQUISADORIII
409003616	CARLOS ALBERTO DEOLIVEIRA	PROFESSORPESQUISADOR II
409002756	CARLOSALBERTOLIMADEALMEIDA	PROFESSORPESQUISADORIII
409001884	CARLOSALBERTOMORAESCORREIA	PROFESSORPESQUISADORIII
409002298	CARLOS ALBERTONASCIMENTOSILVA	PROFESSORPESQUISADOR II
409004653	CARLOS ALEXANDRE DASILVA DIAS	PROFESSORPESQUISADOR I
409001642	CARLOS ANDRE DOS SANTOS COSTA ALONSO	PROFESSORPESQUISADORIII
409000856	CARLOS ANDRE LUZJERONYMO	PROFESSORPESQUISADORIII
409001270	CARLOSDESOUZARIBEIRO	PROFESSORPESQUISADOR I
409001239	CARLOS DUILIO OLIVEIRADASILVA	PROFESSORPESQUISADOR I

INSCRIÇÃO	NOME	CARGO
409000329	CARLOSEDILSONSANTANADOSSANTOS	PROFESSORPESQUISADORIII
409003222	CARLOS EDUARDO DASNEVES	PROFESSORPESQUISADORIII
409004576	CARLOS EDUARDOMEIRELLESDACOSTA ESA	PROFESSORPESQUISADOR II

409003482	CARLOSEDUARDOMOREIRADESOUZA	PROFESSORPESQUISADOR I
409002445	CARLOS EDUARDORODRIGUESDEOLIVEIRA	PROFESSORPESQUISADOR I
409002763	CARLOS EDUARDO VAZLOPES	PROFESSORPESQUISADOR II
409004556	CARLOS FELIPE ARAUJOABIDODE ASSIS	PROFESSORPESQUISADORIII
409001770	CARLOS FERNANDOFERREIRA DASILVA	PROFESSORPESQUISADORIII
409001816	CARLOSFREDERICORANGELDEALMEIDARIBEIRO	PROFESSORPESQUISADORIII
409002664	CARLOSGUSTAVOPEREIRALIMACIARELLI	PROFESSORPESQUISADORIII
409002034	CARLOS HENRIQUEFERNANDES DASILVA	PROFESSORPESQUISADOR I
409000115	CARLOSHENRIQUEGOMESDASILVA	PROFESSORPESQUISADORIII
409004753	CARLOS HENRIQUEMILHONOCAMPOS	PROFESSORPESQUISADORIII
409002643	CARLOS HENRIQUE MOTADOSSANTOS	PROFESSORPESQUISADORIII
409001009	CARLOS JORGE LEAO DEOLIVEIRA	PROFESSORPESQUISADORIII
409000586	CARLOS JOSE BAUER DASILVA	PROFESSORPESQUISADORIII
409002968	CARLOSJOSEBRITORAMOS	PROFESSORPESQUISADORIII
409002168	CARLOS RACHMAN	PROFESSORPESQUISADOR II
409000052	CARLOS ROBERTOFERNANDES	PROFESSORPESQUISADORIII
409002457	CARLOSROBERTOSANTOSDE LIMA	PROFESSORPESQUISADORIII
409002284	CARLOSTHIAGOCRUZDASILVA	PROFESSORPESQUISADORIII
409001069	CARLOSVINICIUSPICCOLIDESOUZA	PROFESSORPESQUISADOR II
409002320	CARLOS WAGNERRODRIGUESDONASCIMENTO	PROFESSORPESQUISADOR I
409003368	CARMEN SIDA BARBOSACHAVES	PROFESSORPESQUISADOR II

INSCRIÇÃO	NOME	CARGO
409000435	CAROLANE DA SILVAMADEIRA	PROFESSORPESQUISADOR I
409004008	CAROLINAARMANBARBOZA	PROFESSORPESQUISADORIII
409000464	CAROLINA CARVALHO D E - MELLO	PROFESSORPESQUISADORIII
409000752	CAROLINA DA COSTA D E - CARVALHO	PROFESSORPESQUISADORIII
409001784	CAROLINA DA SILVALENTIM	PROFESSORPESQUISADOR I
409001684	CAROLINA DE ALMEIDAFARIAS	PROFESSORPESQUISADOR I
409001817	CAROLINA DE ALMEIDASANTOSCIDADE	PROFESSORPESQUISADORIII
409003260	CAROLINA DE MEDEIROSS - TRUNKIS	PROFESSORPESQUISADORIII
409000730	CAROLINADESABRAGANCA	PROFESSORPESQUISADOR I
409001055	CAROLINALUIZADECASTRODASILVA	PROFESSORPESQUISADORIII
409004389	CAROLINAPEREIRAPERES	PROFESSORPESQUISADORIII
409002668	CAROLINA ROPPAMADUREIRA	PROFESSORPESQUISADOR I
409004074	CAROLINA SALVIANOBEZERRA	PROFESSORPESQUISADORIII
409002517	CAROLINE ALMEIDA DOVALE	PROFESSORPESQUISADORIII
409003173	CAROLINEAMORIM GIL	PROFESSORPESQUISADOR I
409002612	CAROLINE DA SILVABARBOSA	PROFESSORPESQUISADORIII
409000792	CAROLINE DA SILVARODRIGUES	PROFESSORPESQUISADOR II
409002865	CAROLINE DE LIMAFERREIRA	PROFESSORPESQUISADOR II
409003823	CAROLINEHEMERLYMILLSLOURENCO	PROFESSORPESQUISADOR I
409002422	CAROLINE NOGUEIRAACCIOLY	PROFESSORPESQUISADORIII
409003541	CAROLINEPENHASANTOS	PROFESSORPESQUISADORIII
409002907	CAROLINEREZENDEGUERRA	PROFESSORPESQUISADOR I
409002499	CAROLINE TEIXEIRA DEOLIVEIRA	PROFESSORPESQUISADOR I
409002091	CAROLINE BARBOZAMACHADO	PROFESSORPESQUISADOR II
409000740	CARUANAGUATARAOLIVEIRA FRESCURATO	PROFESSORPESQUISADORIII
409002498	CASSIACORTINESPEIXOTO	PROFESSORPESQUISADOR II
409003313	CASSIA REGINA LOPESCARDOSO	PROFESSORPESQUISADOR I

INSCRIÇÃO	NOME	CARGO
409003013	CASSIANOAGUSTOROLIMBERNARDINO	PROFESSORPESQUISADORIII
409001949	CASSIANO DE OLIVEIRAAMORIM	PROFESSORPESQUISADOR I
409002854	CASSIO LUIS PASIN DOCOUTO	PROFESSORPESQUISADORIII
409000055	CASSIOVILLANIDOSSANTOS	PROFESSORPESQUISADOR II
409003208	CATARINAMARIAZACHER	PROFESSORPESQUISADOR I
409004852	CATARINAVITORIAGUIMARAESRIBEIRO	PROFESSORPESQUISADOR I
409003158	CECILIADEMENDONCA	PROFESSORPESQUISADORIII
409001046	CECILIARISCADOPOMBO	PROFESSORPESQUISADORIII

409004801	CELESTE ADA NEVES DEPAULAESOUZA	PROFESSORPESQUISADOR II
409000342	CELIAMARTINSDELIMA	PROFESSORPESQUISADOR II
409004736	CELIA REGINA DONASCIMENTODEPAULA	PROFESSORPESQUISADORIII
409001905	CELSODEMORAESVERGNE	PROFESSORPESQUISADORIII
409001281	CELY NATHANYEVANGELISTA	PROFESSORPESQUISADOR II
409002817	CHARLESARAUJOACCIOLY	PROFESSORPESQUISADOR I
409001437	CHARLES DA SILVA DEMOURA	PROFESSORPESQUISADOR II
409004487	CHARLES FREITAS DEOLIVEIRA	PROFESSORPESQUISADORIII
409004060	CHARLOTTHBACK	PROFESSORPESQUISADORIII
409000452	CHRISIEVOGASLACAVASANTOS	PROFESSORPESQUISADOR I
409001670	CHRISTIANE MARTINS D E V A S C O N - CELLOSSILVEIRA	PROFESSORPESQUISADORIII
409000749	CHRISTIANE OLIVEIRA DEMAGALHAESCOUTO	PROFESSORPESQUISADORIII
409004171	CHRISTOPHER SOUSA DASILVA	PROFESSORPESQUISADORIII
409003499	CICERA MEILIDEBRITTONASCIMENTO	PROFESSORPESQUISADORIII
409001769	CICERODEMESQUITAREGAHENRIQUESTEIXEIRA	PROFESSORPESQUISADOR I
409003412	CINARADASILVAFONSECADEALMEIDA	PROFESSORPESQUISADOR I
409004592	CINTHIA GABRIELEBARBOSALOURENCO	PROFESSORPESQUISADOR II
409002585	CINTHIA GORGES REGOMELLO	PROFESSORPESQUISADOR II
409003030	CINTIA AUGUSTINHA D O S S A N T O S FREIRE	PROFESSORPESQUISADOR II
409001504	CINTIABORGESSILVA	PROFESSORPESQUISADORIII

INSCRIÇÃO	NOME	CARGO
409004620	CINTIAFERREIRACINTRA	PROFESSORPESQUISADOR I
409003940	CINTIAGUIMARAESPEREIRACUNHA	PROFESSORPESQUISADOR I
409002842	CINTIAOLIVEIRADASILVA	PROFESSORPESQUISADOR I
409001777	CINTIA OLIVEIRA SILVAGITIRANA DAROCHA	PROFESSORPESQUISADORIII
409003733	CINTIARAQUELDACOSTADEASSIS	PROFESSORPESQUISADORIII
409003857	CIROVALERIOTORRESSILVA	PROFESSORPESQUISADORIII
409000262	CLARALOUREIROSILVADECARVALHO	PROFESSORPESQUISADOR II
409004727	CLARETTAVARESCOELHO	PROFESSORPESQUISADOR I
409004368	CLARICE DAS CHAGASCORTES	PROFESSORPESQUISADOR II
409004597	CLARISSALOUISEDESOUZALAPADOS SANTOS	PROFESSORPESQUISADOR II
409001630	CLARISSA NASCIMENTOPEDROSO	PROFESSORPESQUISADOR II
409003189	CLARISSA MONTEIROFERNANDES	PROFESSORPESQUISADORIII
409002222	CLAUDIA BALTHAZARMEDEIROS	PROFESSORPESQUISADOR II
409001876	CLAUDIA COUTINHOBARBOSA	PROFESSORPESQUISADORIII
409000095	CLAUDIA DA SILVABELMONT	PROFESSORPESQUISADOR II
409001085	CLAUDIA DE ARAUJOCOELHO	PROFESSORPESQUISADORIII
409001850	CLAUDIADONASCIMENTONOVAES	PROFESSORPESQUISADOR I
409002073	CLAUDIAGOES	PROFESSORPESQUISADORIII
409001471	CLAUDIA MACHADO DEANDRADE	PROFESSORPESQUISADORIII
409004816	CLAUDIAVIANAMARQUESDACOSTA	PROFESSORPESQUISADOR I
409001286	CLAUDIANEDASILVA	PROFESSORPESQUISADORIII
409003603	CLAUDIANE FIGUEIREDORIBEIRO	PROFESSORPESQUISADORIII
409003143	CLAUDIO BONFANTE DEOLIVEIRA	PROFESSORPESQUISADORIII
409004625	CLAUDIOCAMPOSBRAGA	PROFESSORPESQUISADOR II
409004834	CLAUDIO DE ANDRADEBARBOSA	PROFESSORPESQUISADOR I
409001894	CLAUDIOLIMADEARAUJO	PROFESSORPESQUISADOR I
409003877	CLAUDIO MARINHO DEPINHOPONTES	PROFESSORPESQUISADORIII

INSCRIÇÃO	NOME	CARGO
409000916	CLAUDIOMAURICIOVIEIRADESOUZA	PROFESSORPESQUISADORIII
409000548	CLAUDIO OLIVEIRA DAGAMA	PROFESSORPESQUISADORIII
409001804	CLAUDIO VICTOR DOSSANTOSJUNIOR	PROFESSORPESQUISADORIII
409002926	CLAUDIUSCOUTOCNRAL	PROFESSORPESQUISADORIII
409002521	CLAYSONDASILVARESTUM	PROFESSORPESQUISADOR I
409000589	CLEBERMICHELRIBEIRODEMACEO	PROFESSORPESQUISADORIII
409003269	CLEIDEDEFATIMALIAFFACOELHO	PROFESSORPESQUISADOR II
409002041	CLEIDERAN TEIXEIRA DESOUZA BRAGA	PROFESSORPESQUISADORIII
409001044	CLEITON EVERTI DOSSANTOSCAVASSA	PROFESSORPESQUISADORIII
409001479	CLEITONMACHADOMAIA	PROFESSORPESQUISADORIII
409001990	CLEIVAPERONDI	PROFESSORPESQUISADOR II

409001372	CLEUBER DE ANDRADE JUNIOR	PROFESSOR PESQUISADOR III
409002095	CLEYTON MARTINS DA SILVA	PROFESSOR PESQUISADOR III
409001330	CONRADO CAVALCANTE LIMA SILVA	PROFESSOR PESQUISADOR II
409001899	CRICHINEI ARAUJO NASCIMENTO	PROFESSOR PESQUISADOR II
409003043	CRISTIANA ARAUJO IVANCKO	PROFESSOR PESQUISADOR III
409001628	CRISTIANE APARECIDA FERNANDES DE JESUS	PROFESSOR PESQUISADOR III
409002706	CRISTIANE BARATASILVA	PROFESSOR PESQUISADOR III
409001245	CRISTIANE BARBOSA ARAUJO	PROFESSOR PESQUISADOR III
409003776	CRISTIANE BORBOREMACHACHE	PROFESSOR PESQUISADOR III
409004194	CRISTIANE DASILVA LEITE DE CASTRO	PROFESSOR PESQUISADOR II
409003750	CRISTIANE GOMES OLIVEIRA ARRAS DE ALMEIDA	PROFESSOR PESQUISADOR I
409004189	CRISTIANE GONCALVES DE OLIVEIRA	PROFESSOR PESQUISADOR II
409001361	CRISTIANE LAGE DE MATOS	PROFESSOR PESQUISADOR III
409003565	CRISTIANE LATGE DE ALMEIDA E SILVA	PROFESSOR PESQUISADOR III
409001588	CRISTIANE OLIVEIRA DA SILVA	PROFESSOR PESQUISADOR III
409002619	CRISTIANE PORTO CAMPOS	PROFESSOR PESQUISADOR I

INSCRIÇÃO	NOME	CARGO
409001749	CRISTIANE RAQUEL SOUSA MESSURITA	PROFESSOR PESQUISADOR III
409003712	CRISTIANE RODRIGUES SILVA	PROFESSOR PESQUISADOR III
409002529	CRISTIANO FERNANDES MEDEIROS	PROFESSOR PESQUISADOR II
409001202	CRISTIANO SAAD TRAVASSOS DO CARMO	PROFESSOR PESQUISADOR III
409004399	CRISTIANO VILLELA DE ARAUJO MAGALHAES	PROFESSOR PESQUISADOR II
409003051	CRISTINA DA COSTA SILVA	PROFESSOR PESQUISADOR II
409001722	CRISTINA DAMAS DE OLIVEIRA DE PAULO	PROFESSOR PESQUISADOR I
409003497	CRISTINA DE BORBOREMA AREAS	PROFESSOR PESQUISADOR III
409000347	CRISTINA DE FREITAS PAULA HENRIQUE	PROFESSOR PESQUISADOR II
409004092	CRISTINA FERNANDA VIAN DA SILVA	PROFESSOR PESQUISADOR II
409003869	CRISTINA MENDES PLIEGO	PROFESSOR PESQUISADOR III
409000010	CRISTINA SOARES DELIMA	PROFESSOR PESQUISADOR I
409002107	CRISTIANE RIBAS BATISTA RIBEIRO GARCIA	PROFESSOR PESQUISADOR III
409000393	CYAN SOARES SILVA	PROFESSOR PESQUISADOR I
409003070	CYRO BAYLÃO	PROFESSOR PESQUISADOR I
409003465	DAIANE DE JESUS HARDOIM	PROFESSOR PESQUISADOR III
409001374	DAIANE FERREIRA COUTO	PROFESSOR PESQUISADOR II
409001346	DAIANE MACIEL AREAS	PROFESSOR PESQUISADOR III
409002292	DAIANE MEDEIROS DA SILVA	PROFESSOR PESQUISADOR I
409002493	DALCI RODRIGUES	PROFESSOR PESQUISADOR III
409003625	DALILA GONCALVES MARTINS	PROFESSOR PESQUISADOR III
409001205	DAMARIS DE OLIVEIRA SANTOS	PROFESSOR PESQUISADOR III
409003209	DAMIANA FORTUNATO FONSECA RANGEL	PROFESSOR PESQUISADOR III
409000776	DANCOR DE ROMACHADO	PROFESSOR PESQUISADOR III
409001667	DANDARA PINHEIRO HONORATO	PROFESSOR PESQUISADOR II
409004584	DANIEL ALVES DIOS	PROFESSOR PESQUISADOR I
409003756	DANIEL ANIBOLETE ROCHASANTOS	PROFESSOR PESQUISADOR III
409000430	DANIELATHAYDE MATHIAS DE AZEVEDO	PROFESSOR PESQUISADOR I
409000565	DANIEL AZEVEDO CORREA	PROFESSOR PESQUISADOR I
409001830	DANIEL BARBOSA DA SILVA	PROFESSOR PESQUISADOR I

INSCRIÇÃO	NOME	CARGO
409000686	DANIEL CESAR AZEVEDO BARBOZA	PROFESSOR PESQUISADOR III
409004088	DANIEL DE OLIVEIRA LIMA	PROFESSOR PESQUISADOR III
409000780	DANIEL FIDELIS ALVES	PROFESSOR PESQUISADOR III
409004565	DANIEL GOMES PEREIRA	PROFESSOR PESQUISADOR III
409004419	DANIEL JOSE DE LIMA FILIPE	PROFESSOR PESQUISADOR II
409000404	DANIEL LEONARDO DE OLIVEIRA	PROFESSOR PESQUISADOR I
409003742	DANIEL MAZIERO VERDANCURTY	PROFESSOR PESQUISADOR III
409003299	DANIEL RODRIGUES DA SILVA MARQUES	PROFESSOR PESQUISADOR I
409000228	DANIEL SERPA FERREIRA	PROFESSOR PESQUISADOR III
409004085	DANIEL SILVA DE OLIVEIRA	PROFESSOR PESQUISADOR III
409003241	DANIEL SOARES GOMES FERREIRA	PROFESSOR PESQUISADOR I
409001341	DANIEL BATISTA CORNELI DA SILVA	PROFESSOR PESQUISADOR III

409003448	DANIELA DA SILVA GOUVEA	PROFESSOR PESQUISADOR I
409002449	DANIELA DE OLIVEIRA PINTO	PROFESSOR PESQUISADOR III
409000385	DANIELE BRASILEIRA AMANCIO	PROFESSOR PESQUISADOR II
409003258	DANIELE COSTA SOARES LEO	PROFESSOR PESQUISADOR II
409002478	DANIELE DASILVA SANTOS	PROFESSOR PESQUISADOR I
409003878	DANIELE FERNANDA FELIZ MOREIRA	PROFESSOR PESQUISADOR III
409004233	DANIELE FRANCISCO DE ARAUJO	PROFESSOR PESQUISADOR III
409003493	DANIELE MONTEIRO FERREIRA	PROFESSOR PESQUISADOR III
409002135	DANIELE RODRIGUES CAMPOS	PROFESSOR PESQUISADOR III
409001003	DANIELE RODRIGUES FRANCISCO	PROFESSOR PESQUISADOR I
409000710	DANIELLE CRISTINE OLIVEIRA PEIXOTO	PROFESSOR PESQUISADOR I
409000009	DANIELLE CUPPS GREGORIO LEO	PROFESSOR PESQUISADOR I
409004548	DANIELLE DACUNHA NUNES	PROFESSOR PESQUISADOR III
409003710	DANIELLE OLIVEIRA PINTO DE ALMEIDA	PROFESSOR PESQUISADOR II
409002345	DANIELLE SILVA DOSSANTOS	PROFESSOR PESQUISADOR III
409002748	DANIELLE SOBRAL VICENTE DA SILVA	PROFESSOR PESQUISADOR I
409000082	DANIELLE MORAES SUETH	PROFESSOR PESQUISADOR III

INSCRIÇÃO	NOME	CARGO
409000255	DANIELLE MORAES SUETH	PROFESSOR PESQUISADOR II
409004554	DANIELY REGINA DEFREITAS ALVES	PROFESSOR PESQUISADOR III
409000891	DANIELLA CAMARA FERREIRA	PROFESSOR PESQUISADOR II
409001488	DANILO ALVES DE CARVALHO	PROFESSOR PESQUISADOR III
409003891	DANILO CUNHA DE JESUS DOSSANTOS	PROFESSOR PESQUISADOR II
409002864	DANILO FERREIRA LOBODE SOUZA	PROFESSOR PESQUISADOR I
409003224	DANILO MAGALHAES FARIAS	PROFESSOR PESQUISADOR II
409003039	DANTIELE WERNECK DE SOUZA ALBUQUERQUE	PROFESSOR PESQUISADOR III
409001338	DANUBIA DOSSANTOS SILVA DE CASTRO	PROFESSOR PESQUISADOR I
409001983	DARAHMAI DE OLIVEIRA	PROFESSOR PESQUISADOR III
409000282	DARCIDE BORBASANTOS JUNIOR	PROFESSOR PESQUISADOR III
409001016	DAVIDIONISIO DE OLIVEIRA	PROFESSOR PESQUISADOR III
409002523	DAVIMESSIAS CONRAD DA SILVA	PROFESSOR PESQUISADOR III
409004684	DAVID ANTHONY NASCIMENTO VELOSO LOPES	PROFESSOR PESQUISADOR II
409001163	DAVID BARRETO COUTINHO	PROFESSOR PESQUISADOR III
409004447	DAVID BRAGA QUINTANILHA	PROFESSOR PESQUISADOR III
409002742	DAVID CAMPOS DA SILVA GOMES	PROFESSOR PESQUISADOR I
409004026	DAYANA PEIXOTO PARENTE DE MENEZES	PROFESSOR PESQUISADOR III
409001023	DAYANE CABRAL ZIEGLER	PROFESSOR PESQUISADOR III
409000843	DAYANE DOSSANTOS SILVA	PROFESSOR PESQUISADOR I
409000568	DAYANE SANTOS DE ALMEIDA	PROFESSOR PESQUISADOR I
409003248	DAYANE SILVA DOSSANTOS	PROFESSOR PESQUISADOR II
409000787	DAYANNI DE BRITO DA SILVA	PROFESSOR PESQUISADOR II
409003076	DAYSE LAURINDO NOGUEIRA	PROFESSOR PESQUISADOR I
409001661	DEBORA ANDRADE DA SILVA RIGHI	PROFESSOR PESQUISADOR II
409004645	DEBORA BARROS DE MELO	PROFESSOR PESQUISADOR II
409003084	DEBORA BARROS DE OLIVEIRA	PROFESSOR PESQUISADOR II
409002921	DEBORA BEDI M LOURES	PROFESSOR PESQUISADOR III
409003328	DEBORA DE OLIVEIRA ASSUMPCAO SILVA	PROFESSOR PESQUISADOR I

INSCRIÇÃO	NOME	CARGO
409004809	DEBORA DE OLIVEIRA COELHO	PROFESSOR PESQUISADOR II
409002719	DEBORA DUARTE DE ALMEIDA	PROFESSOR PESQUISADOR III
409003275	DEBORAHIRANOSIMOES	PROFESSOR PESQUISADOR I
409000015	DEBORA MAGALHAES DE SOUZA FRANCA	PROFESSOR PESQUISADOR III
409004837	DEBORA MENDONCA SILVEIRA	PROFESSOR PESQUISADOR I
409002684	DEBORANUNES DA SILVA XAVIER FARIA	PROFESSOR PESQUISADOR I
409001067	DEBORASILVA QUIRINODONASCIMENTO	PROFESSOR PESQUISADOR III
409001710	DEBORA SOARES DE CARVALHO	PROFESSOR PESQUISADOR I
409004407	DEBORAH MENEZES DELIMA	PROFESSOR PESQUISADOR III
409003816	DEISE CRISTINA DRUMMOND XAVIER PAES LOPES	PROFESSOR PESQUISADOR III
409004543	DEIVIDREIS VIANA	PROFESSOR PESQUISADOR II

409001386	DEVISSONDASILVASOUZA	PROFESSORPESQUISADOR II
409004434	DEIZE MARA FERREIRAFONSECA	PROFESSORPESQUISADORIII
409004522	DEJAIRDEPONTESSOUZA	PROFESSORPESQUISADOR II
409002406	DELGUEL ARCANJOPAULOMINAS	PROFESSORPESQUISADOR II
409002335	DENERRODRIGUES LEMES	PROFESSORPESQUISADORIII
409000745	DENISEANJOSDEOLIVEIRA	PROFESSORPESQUISADORIII
409003916	DENISEDEOLIVEIRAALVES	PROFESSORPESQUISADOR II
409002746	DENISE MARIA MARTINS GAMBOA	PROFESSORPESQUISADORIII
409000378	DENISSON SILVA DEOLIVEIRA	PROFESSORPESQUISADOR I
409004713	DENNIS RODRIGUES DASILVA	PROFESSORPESQUISADORIII
409002711	DIANADASILVAPINHO	PROFESSORPESQUISADOR II
409004338	DIANARANGELDE LEMOS	PROFESSORPESQUISADOR II
409000281	DIANASILVATHOMAZ	PROFESSORPESQUISADORIII
409001348	DIECKSON DE OLIVEIRABATISTA	PROFESSORPESQUISADORIII
409001381	DIEGO ALEXANDREPINHEIROROCHA	PROFESSORPESQUISADOR I
409002257	DIEGOAUGUSTOPEREIRADACOSTAPORTELLA	PROFESSORPESQUISADORIII
409000735	DIEGO COSTA MACHADOGOMES	PROFESSORPESQUISADOR II
409000817	DIEGODAPAIXAOALVES	PROFESSORPESQUISADORIII

INSCRIÇÃO	NOME	CARGO
409003593	DIEGODESOUZAMACEIRABELAY	PROFESSORPESQUISADORIII
409003178	DIEGOFERNANDOFERREIRADEOLIVEIRA	PROFESSORPESQUISADOR II
409002053	DIEGOGROSSIPACHECO	PROFESSORPESQUISADORIII
409000652	DIEGOPAIFERSANTANA	PROFESSORPESQUISADOR I
409000199	DIEGORIBEIRODASILVA	PROFESSORPESQUISADOR II
409002260	DILSON DA COSTA MAIAFILHO	PROFESSORPESQUISADORIII
409000154	DIMITRIANDREYSCARINCI	PROFESSORPESQUISADORIII
409003882	DIOGENES EDUARDO THEODOROGOUVEA	PROFESSORPESQUISADOR II
409002823	DIOGOALCHORNEBRAZAO	PROFESSORPESQUISADOR I
409002062	DIOGO CESAR PORTO DASILVA	PROFESSORPESQUISADORIII
409001435	DIOGODASILVABORGES	PROFESSORPESQUISADORIII
409001671	DIOGODEJESUS ARAUJO	PROFESSORPESQUISADOR I
409003071	DIOGO HENRIQUE ROCHAIDALINODASILVA	PROFESSORPESQUISADOR II
409002956	DIOGOPIASSADAS MERCES	PROFESSORPESQUISADOR II
409003706	DORADEMOURABARBOSALEITE	PROFESSORPESQUISADOR II
409004093	DORAVIEIRADACOSTA	PROFESSORPESQUISADORIII
409000766	DOUGLASCARDOSOLIMA	PROFESSORPESQUISADOR II
409004433	DOUGLASCOSTAPEREIRA	PROFESSORPESQUISADORIII
409001940	DOUGLASDASILVA	PROFESSORPESQUISADORIII
409001371	DOUGLAS DO CARMOARAUJO	PROFESSORPESQUISADORIII
409004319	DOUGLAS FRANCELINO DE OLIVEIRA	PROFESSORPESQUISADOR II
409004106	DOUGLAS HELIODOROFIRMINO DA-COSTA	PROFESSORPESQUISADOR II
409001941	DOUGLASMARQUESSILVA	PROFESSORPESQUISADOR II
409001903	DOUGLAS MEDEIROS DOMINGOS	PROFESSORPESQUISADOR I
409002214	DOUGLAS MONTEIRO TAVARESDESOUZA	PROFESSORPESQUISADOR II
409003055	DOUGLASNUNESPEREIRA	PROFESSORPESQUISADOR I
409004742	DOUGLASPAIVAPANETTO	PROFESSORPESQUISADORIII
409003871	DOUGLAS RODRIGUES DE OLIVEIRA	PROFESSORPESQUISADOR II
409001489	DOUGLASVIEIRABARBOZA	PROFESSORPESQUISADORIII
409003826	EDENILSON DO NASCIMENTODESOUTO	PROFESSORPESQUISADOR I
409003645	EDERFRANCISCO GUERRA	PROFESSORPESQUISADOR II
409003907	EDGARDGILBESSA	PROFESSORPESQUISADORIII

INSCRIÇÃO	NOME	CARGO
409004280	EDIVALDOROCHADESOUZAMENEZES	PROFESSORPESQUISADOR I
409003635	EDIVANDEAZEVEDOSILVADACOSTA	PROFESSORPESQUISADORIII
409001365	EDMARFELIPEMOREIRA	PROFESSORPESQUISADOR I
409003716	EDNALDODEFREITASMAIA	PROFESSORPESQUISADOR II
409000391	EDSON ABRAHAO SANTOSDASILVA	PROFESSORPESQUISADOR I
409000439	EDUARDO AMARALMONTEIRO	PROFESSORPESQUISADOR II

409002456	EDUARDO BARCANTE	PROFESSORPESQUISADORIII
409001438	EDUARDO CARRACELASLAMELA	PROFESSORPESQUISADORIII
409000085	EDUARDOCOSTASPINOLA	PROFESSORPESQUISADORIII
409001521	EDUARDOCRUZFONTANA	PROFESSORPESQUISADOR II
409004729	EDUARDO DE OLIVEIRA FERNANDES	PROFESSORPESQUISADOR II
409003348	EDUARDO DE OLIVEIRA MAGALHAES	PROFESSORPESQUISADORIII
409003080	EDUARDODESOUZAGOMES	PROFESSORPESQUISADORIII
409001179	EDUARDODELFINOSODRE	PROFESSORPESQUISADORIII
409001252	EDUARDO FREITAS NOBREDASILVA	PROFESSORPESQUISADORIII
409004367	EDUARDO HOMEM DESIQUEIRACAVALCANTI	PROFESSORPESQUISADORIII
409002459	EDUARDO JOSE MARINHOMARTINS	PROFESSORPESQUISADOR I
409001545	EDUARDO MONTEIROFUCHSHUBER	PROFESSORPESQUISADORIII
409003187	EDUARDO RAUL PEREIRAVELTRI	PROFESSORPESQUISADOR I
409003634	EDUARDO RODRIGUESGONCALVES	PROFESSORPESQUISADOR II
409004601	EDUARDOROHEMPECANHA	PROFESSORPESQUISADOR I
409000288	EDUARDO SANTOS DEOLIVEIRA	PROFESSORPESQUISADORIII
409000116	EDUARDO SOARESJANGUTTA	PROFESSORPESQUISADORIII
409002935	EDUARDO TAVARESMARTINSDAFONSECAESILVA	PROFESSORPESQUISADORIII
409001625	EDUARDOTORRESFERREIRA	PROFESSORPESQUISADOR I
409004237	EDVARVASCONCELLOS	PROFESSORPESQUISADORIII
409000213	EDWARD CESPEDESCARAGEORGE	PROFESSORPESQUISADORIII
409002654	EGLEREIRADASILVA	PROFESSORPESQUISADORIII
409002768	ELAINAALVESSARAIVA	PROFESSORPESQUISADORIII

INSCRIÇÃO	NOME	CARGO
409002707	ELAINE APARECIDA DA CONCEICAO MOREIRA	PROFESSORPESQUISADOR I
409000807	ELAINE BARBOSA DE MORAES	PROFESSORPESQUISADORIII
409004138	ELAINECRISTINADESOUZA	PROFESSORPESQUISADOR II
409003032	ELAINECRUZBASTOS	PROFESSORPESQUISADOR II
409002924	ELAINEDEBRITOCARNEIRO	PROFESSORPESQUISADORIII
409004533	ELAINEDEFATIMACARDOSOCORDEIRO	PROFESSORPESQUISADOR II
409001077	ELAINE DE OLIVEIRAFERREIRA	PROFESSORPESQUISADOR II
409000639	ELAINEFERREIRADASILVA	PROFESSORPESQUISADORIII
409000849	ELAINE MATTOS MARTINSENNESSASILVA	PROFESSORPESQUISADOR II
409003509	ELAINEMULIMFAGUNDES	PROFESSORPESQUISADOR II
409002075	ELAINEVASQUEZFERREIRADEARAUJO	PROFESSORPESQUISADORIII
409004515	ELBIACRISTINASILVADOSSANTOSCOSTA	PROFESSORPESQUISADOR II
409000925	ELENCRISTINADOSSANTOSDESOUZA	PROFESSORPESQUISADOR II
409001672	ELIANEALONSODASILVACOSTA	PROFESSORPESQUISADORIII
409004494	ELIANECRISTINADASILVA	PROFESSORPESQUISADORIII
409002202	ELIANE NAVEGACARVALHO	PROFESSORPESQUISADOR I
409002184	ELIANERAZARIODASILVA	PROFESSORPESQUISADOR II
409003428	ELISDEJESUSESILVA	PROFESSORPESQUISADOR I
409003063	ELISA DE BRITOQUINTANILHA	PROFESSORPESQUISADORIII
409003533	ELISA ELENA DE SOUZASANTOS	PROFESSORPESQUISADORIII
409002380	ELISAFIGUEIRACORREA	PROFESSORPESQUISADORIII
409001429	ELISAMELLOFEITAL	PROFESSORPESQUISADORIII
409001113	ELISANGELA ALVES DOSPASSOSCAVALCANTE	PROFESSORPESQUISADOR II
409000007	ELISANGELADEALMEIDA	PROFESSORPESQUISADOR II
409000644	ELISANGELAMOTARIBEIRO	PROFESSORPESQUISADOR I
409002218	ELISSANDRA GOMES DASILVA ORNELLAS	PROFESSORPESQUISADOR II
409001757	ELIZABETE CAPTIVOLOURENCO	PROFESSORPESQUISADORIII
409000353	ELIZABETH DA CONCEIOCARVALHONUNES	PROFESSORPESQUISADOR II
409001399	ELIZABETHDOSSANTOSAZEREDO COUTINHOFRANCO	PROFESSORPESQUISADOR II
409003525	ELIZANGELACRUZBASTOS	PROFESSORPESQUISADOR I

INSCRIÇÃO	NOME	CARGO
409001035	ELIZANGELA MOREIRA VALENCA	PROFESSORPESQUISADOR II
409002871	ELIZETE OLIVEIRA SILVA FERREIRA	PROFESSORPESQUISADOR II
409000982	ELIZEUBANDEIRADELIMA	PROFESSORPESQUISADORIII
409000276	ELLENCRISTHINAOLIVEIRALIMANASCIMENTO	PROFESSORPESQUISADOR I

409002372	ELLEN CRISTINA PINHOCARVALHOBARBOZA	PROFESSORPESQUISADOR I
409004410	ELLEN FERNANDANATALINOARAUJO	PROFESSORPESQUISADORIII
409001059	ELMOMDESOUZASANTOS	PROFESSORPESQUISADOR II
409001688	ELOARAGAOMENEZES	PROFESSORPESQUISADORIII
409000523	ELOIZA FIGUEIREDO DONASCIMENTO	PROFESSORPESQUISADOR II
409002418	ELTONCARNEIROMARINHO	PROFESSORPESQUISADORIII
409001914	ELTONLUI SOLIVEIRAEDVIK	PROFESSORPESQUISADOR II
409001885	ELVIOCAETANO	PROFESSORPESQUISADORIII
409000078	EMANOELMESSIASDASILVAVICENTE	PROFESSORPESQUISADOR I
409000267	EMANUELLE CONCEICAODEJESUS	PROFESSORPESQUISADOR I
409000497	EMANUELLEMARTINS DASILVASALES	PROFESSORPESQUISADOR II
409000959	EMMANUELLE DIASVACCARINI	PROFESSORPESQUISADORIII
409002563	ENELICIO GONCALVESLUCAS	PROFESSORPESQUISADORIII
409000245	ENILSON FERREIRAVENANCIO	PROFESSORPESQUISADOR I
409003123	ERALDO DA SILVAFERNANDES	PROFESSORPESQUISADORIII
409002732	ERALDOJOSEBRANDAO	PROFESSORPESQUISADORIII
409002484	ERCOLEDACRUZRUBINI	PROFESSORPESQUISADORIII
409000642	ERIC FRANCIS MENDONCADECASTRO MAIA	PROFESSORPESQUISADOR I
409000949	ERICROSAPEREIRA	PROFESSORPESQUISADORIII
409001490	ERICAANDRADEVARGAS	PROFESSORPESQUISADOR II
409004318	ERICACRISTINAFERNANDESNUESDASILVA	PROFESSORPESQUISADOR II
409003460	ERICADACOSTA	PROFESSORPESQUISADOR II
409001725	ERICADESOUZAMACHADO	PROFESSORPESQUISADORIII
409001726	ERICAFARIASLARANGEIRA	PROFESSORPESQUISADOR II
409003137	ERICA ITABAIANA DEOLIVEIRA	PROFESSORPESQUISADOR I
409002594	ERICANUNESCARDOZO	PROFESSORPESQUISADORIII
409002671	ERICAROCHADACRUZ	PROFESSORPESQUISADOR I

INSCRIÇÃO	NOME	CARGO
409002554	ERICASILVANISOUSA	PROFESSORPESQUISADORIII
409003585	ERICKBLOISELIMA	PROFESSORPESQUISADORIII
409002201	ERICKDEAZEVEDOLIMA	PROFESSORPESQUISADOR II
409004596	ERICKA MARGELISCARVALHOGONZALEZ	PROFESSORPESQUISADORIII
409003034	ERIICHALBERNAZBIBIANI	PROFESSORPESQUISADOR I
409000737	ERIKAEFREITASPEREIRA	PROFESSORPESQUISADOR II
409002019	ERIKA DE OLIVEIRAMANHAESLOUZA	PROFESSORPESQUISADOR II
409002863	ERIKARANGELIZAIASDEOLIVEIRA	PROFESSORPESQUISADOR II
409003480	ERIKAREGIANELIMADOSSANTOS	PROFESSORPESQUISADORIII
409002531	ERISSONVIANACORREA	PROFESSORPESQUISADORIII
409001269	ERIVELTONRANGELIZAIAS	PROFESSORPESQUISADORIII
409002852	ERIVELTON SILVA DEMIRANDA	PROFESSORPESQUISADOR II
409001326	ESTEPHANY DE SOUZAMENDONCA	PROFESSORPESQUISADOR I
409001476	ESTHERFALCAODEJESUS	PROFESSORPESQUISADORIII
409003714	ETIENNE MOLLESMAGALHAES	PROFESSORPESQUISADORIII
409002567	EUNICE CHRISTINE ALVESBATISTAPACHECO	PROFESSORPESQUISADOR II
409000993	EUNICEDECASTRO SILVA	PROFESSORPESQUISADORIII
409001640	EUSINIALOUZADAPEREIRA	PROFESSORPESQUISADORIII
409001773	EVADASILVAOLIVEIRA	PROFESSORPESQUISADOR I
409000653	EVANDILCORREIADESOUZA	PROFESSORPESQUISADOR II
409002737	EVANDRO GUILHERMERODRIGUESDASILVA	PROFESSORPESQUISADOR I
409004841	EVANDROPIRACIABAALVES	PROFESSORPESQUISADOR II
409002047	EVANIASILVALOURO	PROFESSORPESQUISADORIII
409004390	EVELIN SANTIAGO DACUNHACARVALHO	PROFESSORPESQUISADOR I
409003626	EVELLYN DA SILVARODRIGUES	PROFESSORPESQUISADOR I
409002591	EVELYNOLIVEIRADASILVANICOLAU	PROFESSORPESQUISADORIII
409002822	EVELYN QUINTANILHAVIANNA	PROFESSORPESQUISADORIII
409001619	EVELYN ROSA DONASCIMENTO	PROFESSORPESQUISADORIII
409000034	EVERTONFREITASKALAF	PROFESSORPESQUISADOR II
409002341	EVERTONSILVADE QUEIROZ	PROFESSORPESQUISADOR I
409004532	EYKOMEDEIROSRIOS	PROFESSORPESQUISADORIII
409001656	FABIANA CAMPOS DONASCIMENTO	PROFESSORPESQUISADORIII

INSCRIÇÃO	NOME	CARGO
409004272	FABIANADACOSTAASTORDONASCIMENTO	PROFESSORPESQUISADOR II
409001089	FABIANADEOLIVEIRADOSSANTOS	PROFESSORPESQUISADOR I
409002385	FABIANA FRADE DEANDRADE	PROFESSORPESQUISADOR II
409002603	FABIANALINDENBERGDOSSANTOS	PROFESSORPESQUISADORIII
409003415	FABIANA MAGNO DELACERDA	PROFESSORPESQUISADORIII
409003521	FABIANAPORFIRIODASILVA	PROFESSORPESQUISADOR II
409002411	FABIANA SILVESTRE DOSSANTOS	PROFESSORPESQUISADORIII
409002116	FABIANASOUZABATISTA	PROFESSORPESQUISADOR II
409003496	FABIANEBARBOSADASILVA	PROFESSORPESQUISADOR I
409000797	FABIANEBERTONIDOSREIS	PROFESSORPESQUISADORIII
409004856	FABIANIWAROLDAUDT	PROFESSORPESQUISADOR II
409000271	FABIANOBARBOSACAMELO	PROFESSORPESQUISADOR I
409004038	FABIANOLUIZLEMONS	PROFESSORPESQUISADOR I
409003736	FABIANOMARCOSDELIMA	PROFESSORPESQUISADORIII
409002729	FABIOALVESMUNIZ	PROFESSORPESQUISADOR I
409001752	FABIOBARBOSAMACHADOTORRES	PROFESSORPESQUISADORIII
409004232	FABIO DA SILVA FELIPEAMOREIRA	PROFESSORPESQUISADOR II
409004376	FABIOMARUJODASILVA	PROFESSORPESQUISADORIII
409004563	FABIOMATHIASPAVIE	PROFESSORPESQUISADOR I
409003367	FABIOMEDEIROS DAROSA	PROFESSORPESQUISADORIII
409003106	FABIOMONTEIROALVES	PROFESSORPESQUISADOR I
409001985	FABIOPAIVADESOUZA	PROFESSORPESQUISADORIII
409003547	FABIOBERTODASILVA	PROFESSORPESQUISADOR I
409004562	FABIOROCHALIMA	PROFESSORPESQUISADORIII
409002527	FABIO RODRIGO VICENTETAVARES	PROFESSORPESQUISADORIII
409001248	FABIOVICENTEGONALVESQUEIROZ	PROFESSORPESQUISADORIII
409002500	FABIOVIEIRADOSANJOS	PROFESSORPESQUISADORIII
409004117	FABIOLADEOLIVEIRADASILVA	PROFESSORPESQUISADOR I
409002672	FABIOLAPESSOAFIGUEIRADESA	PROFESSORPESQUISADORIII
409002209	FABRICIADONASCIMENTOSILVA DEOLIVEIRA	PROFESSORPESQUISADORIII
409003475	FABRICIA GOLTARAVASCONCELLOSFAEDRICH	PROFESSORPESQUISADOR II
409003794	FABRICIAHAUCKHERDY	PROFESSORPESQUISADORIII
409001750	FABRICIALOPESPINHEIRO	PROFESSORPESQUISADORIII

INSCRIÇÃO	NOME	CARGO
409003630	FATIMA BENICIO DECARVALHOBUEÑO	PROFESSORPESQUISADOR II
409001095	FATIMA MARIA FIGUEROAVERGARA	PROFESSORPESQUISADORIII
409002821	FEDERICOFRASCINONESI	PROFESSORPESQUISADOR II
409001963	FELIPEAGUIARDAMASCENO	PROFESSORPESQUISADORIII
409003609	FELIPEALMEIDACALADO	PROFESSORPESQUISADOR II
409003519	FELIPEBAGATOLISILVEIRAARJONA	PROFESSORPESQUISADOR III
409000493	FELIPEBARBOSADASILVA	PROFESSORPESQUISADOR II
409003846	FELIPEBARBOZAPEREIRA	PROFESSORPESQUISADORIII
409001417	FELIPEBARTARODRIGUES	PROFESSORPESQUISADORIII
409004644	FELIPE BUARQUE DEGUSMAO FERNANDES BORGES	PROFESSORPESQUISADOR I
409002332	FELIPECOGNASCVISENTINSANTOSGONCALVES	PROFESSORPESQUISADOR II
409002291	FELIPECRESPODELIMA	PROFESSORPESQUISADOR II
409003149	FELIPEDASILVAFREITAS	PROFESSORPESQUISADORIII
409003277	FELIPE DE CARVALHOMADEIRA	PROFESSORPESQUISADOR I
409003121	FELIPEDEPAULANOBREGASENADA SILVA	PROFESSORPESQUISADOR II
409004641	FELIPE DE SOUZAGONCALVES	PROFESSORPESQUISADOR II
409004146	FELIPE DIAS RAMOSLOUREIRO	PROFESSORPESQUISADORIII
409003399	FELIPE DOSSANTOS FARIA	PROFESSORPESQUISADOR I
409000175	FELIPEFARIASVIZA	PROFESSORPESQUISADOR II
409001154	FELIPEFAZOLINOBARROSOTAVARES	PROFESSORPESQUISADOR I
409002918	FELIPEFONSECADECASTRO	PROFESSORPESQUISADOR II
409001225	FELIPEFRAZODASILVA	PROFESSORPESQUISADOR II
409001432	FELIPEGOMESDASILVA	PROFESSORPESQUISADOR I
409000390	FELIPEHUGOBAGABITTAR	PROFESSORPESQUISADOR II
409003551	FELIPEJULIANIFERNANDES	PROFESSORPESQUISADORIII
409000028	FELIPEPEREIRADEMOURA	PROFESSORPESQUISADORIII
409000913	FELIPEPERENATOQUERENTE	PROFESSORPESQUISADOR II
409000910	FELIPERIBASCOUTINHO	PROFESSORPESQUISADOR II

409001305	FELIPESANTOSDEOLIVEIRA	PROFESSORPESQUISADORIII
409001572	FELIPESANTOSDEVEZA	PROFESSORPESQUISADORIII
409004071	FELIPESANTOSGIL	PROFESSORPESQUISADOR I
409000194	FELIPE SAULO RODRIGUESDESOUZACATOJO	PROFESSORPESQUISADORIII
409003280	FELIPETRINDADEMEDEIROS	PROFESSORPESQUISADOR II

INSCRIÇÃO	NOME	CARGO
409003785	FELIX SABINO DA CONCEICAO	PROFESSORPESQUISADOR II
409002433	FELLIPE WOOD LEITEBARBOSA	PROFESSORPESQUISADOR II
409002215	FERNANDA ANDRESSA DOS SANTOS CHAGAS	PROFESSORPESQUISADORIII
409004788	FERNANDA ANTUNES RODRIGUES	PROFESSORPESQUISADOR I
409002628	FERNANDA BARBOSA UNESCOELHO	PROFESSORPESQUISADORIII
409004072	FERNANDA BORGES DONASCIMENTO	PROFESSORPESQUISADOR I
409003570	FERNANDA CAROLINA FERNANDES VIANA FRANCO CASTRO	PROFESSORPESQUISADOR I
409000396	FERNANDA CAVALCANTICOSTA	PROFESSORPESQUISADORIII
409000871	FERNANDA CHRISTINA DIAS	PROFESSORPESQUISADOR I
409003384	FERNANDA CRISTINA SILVA DE SOUZA	PROFESSORPESQUISADOR I
409003562	FERNANDA DA COSTA MADEIRA AVELAR	PROFESSORPESQUISADOR II
409004450	FERNANDA DE CARVALHO PEREIRA	PROFESSORPESQUISADORIII
409002524	FERNANDA DEFREITAS LIMA	PROFESSORPESQUISADOR I
409004564	FERNANDA DE MIRANDA BEZERRA	PROFESSORPESQUISADOR I
409000704	FERNANDA DE OLIVEIRA LANA	PROFESSORPESQUISADORIII
409001457	FERNANDA DE SOUZA CUSTODIO	PROFESSORPESQUISADOR II
409002526	FERNANDA DE SOUZA FARIA	PROFESSORPESQUISADOR II
409003278	FERNANDA DOS SANTOS SCOUTINHO	PROFESSORPESQUISADORIII
409004663	FERNANDA FAGUNDES ALVES	PROFESSORPESQUISADORIII
409002474	FERNANDA FERNANDES ANJOS	PROFESSORPESQUISADOR I
409004724	FERNANDA FIGUEIREDO DE SOUZA BARRETO SILVA	PROFESSORPESQUISADOR I
409002213	FERNANDA HIRAGA DE VASCONCELOS CRUZ	PROFESSORPESQUISADOR I
409000386	FERNANDA LUIZ DA SILVA	PROFESSORPESQUISADOR I
409002770	FERNANDA NASCIMENTO DE ANDRADE	PROFESSORPESQUISADORIII
409000309	FERNANDA PEREIRA DE CASTRO	PROFESSORPESQUISADOR II

INSCRIÇÃO	NOME	CARGO
409002326	FERNANDA PEREIRA PESSOA	PROFESSORPESQUISADORIII
409000537	FERNANDA ROSA RODRIGUES	PROFESSORPESQUISADORIII
409000861	FERNANDA SETTE CERZER RODRIGUES	PROFESSORPESQUISADORIII
409000027	FERNANDA SOARES DA SILVA TORRES	PROFESSORPESQUISADORIII
409003900	FERNANDO ALMEIDA DA SILVA	PROFESSORPESQUISADORIII
409003459	FERNANDO BICHARA PINTO	PROFESSORPESQUISADORIII
409000818	FERNANDO CRUZ FRICKMANN	PROFESSORPESQUISADORIII
409001823	FERNANDO GEORGETTI	PROFESSORPESQUISADORIII
409000890	FERNANDO HENRIQUE DE JESUS FRAGA DA SILVA	PROFESSORPESQUISADOR I
409002040	FERNANDO LUCIO DE OLIVEIRA	PROFESSORPESQUISADORIII
409000362	FERNANDO PEREIRA DE SOUSA	PROFESSORPESQUISADOR II
409003564	FERNANDO RODRIGUES RAMOS	PROFESSORPESQUISADOR I
409000534	FIAMMETTANIGRO	PROFESSORPESQUISADORIII
409000915	FILIPES ARNALDO CEZARINHO	PROFESSORPESQUISADORIII
409003086	FILIPES BORGES VIANNA	PROFESSORPESQUISADOR I
409001292	FILIPES MONTEIRO MORGADO	PROFESSORPESQUISADORIII
409001394	FILIPES MORENO HORTA	PROFESSORPESQUISADORIII
409003381	FILIPES OLIVEIRA DA SILVA	PROFESSORPESQUISADORIII
409000407	FILIPES RODRIGUES DEMOURA	PROFESSORPESQUISADOR I
409001768	FILIPES UMBELINO BULHOES	PROFESSORPESQUISADOR I
409000369	FILLIPE DOS SANTOS PORTUGAL	PROFESSORPESQUISADORIII
409000791	FILLIPE BARBIER DA MATTA	PROFESSORPESQUISADOR II
409003200	FLANCIENI ALINE ROCHA FERREIRA	PROFESSORPESQUISADORIII
409003777	FLAVIA BENEVIDES MAGIOLI	PROFESSORPESQUISADOR I
409004061	FLAVIA BRASIL CORREIA MARQUES	PROFESSORPESQUISADOR I

409000971	FLAVIA COUTINHO DE SOUZA DOMINGUES	PROFESSORPESQUISADOR II
409004599	FLAVIA DE ARAUJO DE OLIVEIRA	PROFESSORPESQUISADORIII
409000512	FLAVIA DOS SANTOS MEDEIROS	PROFESSORPESQUISADOR I
409002663	FLAVIA EMENEGILDA DA SILVA	PROFESSORPESQUISADORIII

INSCRIÇÃO	NOME	CARGO
409001962	FLAVIA FERREIRA DE MORAES MORGADO	PROFESSORPESQUISADOR I
409003031	FLAVIA GONCALVES MUNIZ	PROFESSORPESQUISADOR II
409000278	FLAVIA LEOLETE GONCALVES DOSSANTOS	PROFESSORPESQUISADOR I
409003722	FLAVIA ROCHA BARBOSA	PROFESSORPESQUISADOR II
409001606	FLAVIO GIRO DE OLIVEIRA	PROFESSORPESQUISADORIII
409003214	FLAVIO HENRIQUE DE SOUZA	PROFESSORPESQUISADOR I
409002976	FLAVIO MEDICIDA SILVA	PROFESSORPESQUISADOR I
409003671	FLAVIO SILVA DA ROCHA	PROFESSORPESQUISADOR I
409004536	FRANCICLEIDE DA COSTA NASCIMENTO LOPES	PROFESSORPESQUISADOR II
409003471	FRANCIELLY DA SILVA FERNANDES	PROFESSORPESQUISADOR I
409000835	FRANCISCA DAS CHAGAS SOBRAL SILVA	PROFESSORPESQUISADORIII
409002738	FRANCISCA DA PAULA ANDRADE	PROFESSORPESQUISADORIII
409000873	FRANCISCO ALVANEI MARTINS DE SOUZA JUNIOR	PROFESSORPESQUISADOR II
409004119	FRANCISCO BORGES	PROFESSORPESQUISADOR II
409002878	FRANCISCO DE SOUZA MACEDO MORAES	PROFESSORPESQUISADOR I
409004680	FRANCISCO DEL GAUDIO OLIVEIRA FIGUEIREDO	PROFESSORPESQUISADORIII
409003572	FRANCYNE WIGANDA UATT	PROFESSORPESQUISADOR I
409002076	FRANCYNE CRISTINA DA SILVA AMARAL	PROFESSORPESQUISADOR I
409004025	FRANK ASTOR DONASCIMENTO	PROFESSORPESQUISADORIII
409002894	FRANQUILIN SILVA ONG	PROFESSORPESQUISADOR I
409001891	FREDERICO GUIMARAES DE OLIVEIRA	PROFESSORPESQUISADOR II
409001942	FREDERICO TAVARES DE MELLO	PROFESSORPESQUISADORIII
409003000	GABRIEL AUGUSTO DOSSANTOS ROCHA DE FARIA	PROFESSORPESQUISADOR II
409000178	GABRIEL BALARDINO BOGADO FARIA	PROFESSORPESQUISADORIII
409004604	GABRIEL CALIXTO CUNHA	PROFESSORPESQUISADOR II
409002455	GABRIEL DE OLIVEIRA BRAGA	PROFESSORPESQUISADOR I
409004411	GABRIEL ESTEVAO SILVA FARES	PROFESSORPESQUISADOR I
409000361	GABRIEL FELIPE OLIVEIRA DE MELLO	PROFESSORPESQUISADORIII

INSCRIÇÃO	NOME	CARGO
409001623	GABRIEL FIDALGO QUEIROZ DA SILVA	PROFESSORPESQUISADORIII
409002772	GABRIEL GAMA DE OLIVEIRA BRASILINO	PROFESSORPESQUISADORIII
409001554	GABRIEL HENRIQUE TENORIO DE MAGALHAES DE OLIVEIRA	PROFESSORPESQUISADOR I
409003344	GABRIEL MACE DO POEYS	PROFESSORPESQUISADORIII
409003772	GABRIEL MARCIANO RODRIGUES GONCALVES	PROFESSORPESQUISADOR I
409003498	GABRIEL MATTOS GONZALEZ	PROFESSORPESQUISADORIII
409003908	GABRIEL OLIVEIRA DE CARVALHO	PROFESSORPESQUISADORIII
409003434	GABRIEL RODRIGUES DA SILVA	PROFESSORPESQUISADOR II
409002604	GABRIEL SARTORI JACOB	PROFESSORPESQUISADOR I
409002234	GABRIEL SILVA DOS SANTOS	PROFESSORPESQUISADORIII
409001655	GABRIEL SOARES DE ARAUJO	PROFESSORPESQUISADORIII
409002045	GABRIEL VITOR DIASSOUZA	PROFESSORPESQUISADOR II
409001426	GABRIEL XAVIER DE OLIVEIRA	PROFESSORPESQUISADORIII
409003687	GABRIELA ALVES MIRANDA	PROFESSORPESQUISADORIII
409003289	GABRIELA AMARAL TAVORA	PROFESSORPESQUISADOR I
409000895	GABRIELA DELIMACAMARA	PROFESSORPESQUISADOR I
409002832	GABRIELA DE OLIVEIRA GONCALVES	PROFESSORPESQUISADORIII
409001267	GABRIELA GOMES PINTO PASSOS	PROFESSORPESQUISADOR I
409002439	GABRIELA LOUREIRO DE BORNAL MEIDA SIMOES	PROFESSORPESQUISADORIII
409002254	GABRIELA MARIANO DUTRA	PROFESSORPESQUISADOR I
409000634	GABRIELA MENDONCA DE OLIVEIRA	PROFESSORPESQUISADOR I

409001650	GABRIELANASCIMENTODASILVA	PROFESSORPESQUISADORIII
409001499	GABRIELAPIMPAO	PROFESSORPESQUISADOR I
409003737	GABRIELAPORTODALUZCHIANELLO	PROFESSORPESQUISADOR I
409004821	GABRIELA RAPOZOGUIMARAES	PROFESSORPESQUISADOR I
409004183	GABRIELA RIBEIRO DEFREITAS	PROFESSORPESQUISADOR I
409003048	GABRIELA RODRIGUES DESOUZA	PROFESSORPESQUISADORIII
409001819	GABRIELASARETTO	PROFESSORPESQUISADOR I
409001755	GABRIELASENASOUZA	PROFESSORPESQUISADORIII

INSCRIÇÃO	NOME	CARGO
409002730	GABRIELASILVAMONTEIRODEPAULA	PROFESSORPESQUISADORIII
409000359	GABRIELIBRANCOMARTINS	PROFESSORPESQUISADORIII
409000723	GABRIELLA CARVALHOSILVA	PROFESSORPESQUISADOR II
409000886	GABRIELLA DE MEDEIROSABREU	PROFESSORPESQUISADORIII
409001952	GABRIELLA FERNANDESLIVINO VIEIRA	PROFESSORPESQUISADOR I
409004790	GABRIELLAJOAQUINATELESNOVOMAGALHAES	PROFESSORPESQUISADOR I
409004431	GABRIELLA MARIE LOBOALVESSO-DRE	PROFESSORPESQUISADOR I
409002796	GABRIELLA MIRANDATHALHOFER	PROFESSORPESQUISADOR II
409001259	GABRIELLE BARBOSAARAGAO	PROFESSORPESQUISADORIII
409004449	GABRIELLE COUTINHO DESOUZA	PROFESSORPESQUISADOR I
409001644	GABRIELLE CRISTINA DEMORAESCOUTO	PROFESSORPESQUISADOR II
409003230	GAELRODRIGUES	PROFESSORPESQUISADOR I
409000854	GEANLUCASMELLO FARIAS	PROFESSORPESQUISADORIII
409002437	GEANESENRADEOLIVEIRA	PROFESSORPESQUISADOR I
409003591	GEFERSONMICHELSANTOSDESALES	PROFESSORPESQUISADORIII
409001534	GEHAN HIROSHI LADEIRAKITAGAWA	PROFESSORPESQUISADOR I
409000724	GEORGE ASTOR DONASCIMENTO	PROFESSORPESQUISADORIII
409003752	GESSELDODEBRITOFREIRE	PROFESSORPESQUISADORIII
409001843	GESSICA CRISTINE MAIAOLIVEIRA	PROFESSORPESQUISADORIII
409000088	GEZIANI MIRANDA DEMOURA	PROFESSORPESQUISADOR II
409001946	GEZILENE FERNANDES DESOUZA	PROFESSORPESQUISADORIII
409004716	GIANAPAUЛАFIGUEREDO	PROFESSORPESQUISADOR I
409001602	GIANE DO NASCIMENTOSANTOS	PROFESSORPESQUISADOR I
409002249	GIGLIOLARHAYDBOECHATSALLOTO	PROFESSORPESQUISADOR II
409001169	GILBERTOJARDIMCOELHO	PROFESSORPESQUISADOR II
409001082	GILBERTOTHAGODEPAULACOSTA	PROFESSORPESQUISADORIII
409002088	GILIANEDASILVADESOUZA	PROFESSORPESQUISADORIII
409002919	GILMARDEPAULABEZERRA	PROFESSORPESQUISADOR II

INSCRIÇÃO	NOME	CARGO
409004016	GILSANDROALVESDELIMA	PROFESSORPESQUISADOR I
409002232	GIORDANAGOMESSILVA	PROFESSORPESQUISADORIII
409004692	GIOVANAPENAMONTEIROSRODRIGUES	PROFESSORPESQUISADOR II
409002820	GIOVANEGERALDU	PROFESSORPESQUISADOR I
409001527	GIOVANNEGERALDO	PROFESSORPESQUISADOR II
409002777	GIOVANNILIMADOSSANTOS	PROFESSORPESQUISADORIII
409000226	GIRLANEARAUJOBRAZDAROSASOUSA	PROFESSORPESQUISADORIII
409004030	GISELA VASCONCELOSCUNHAMELLO	PROFESSORPESQUISADOR I
409001317	GISELE BERBAT BARBOSAGASPAR	PROFESSORPESQUISADOR II
409003592	GISELEPASSOSARAUJO	PROFESSORPESQUISADOR II
409001421	GISELE PEREIRA DEOLIVEIRAXAVIER	PROFESSORPESQUISADORIII
409000212	GISELERANGELDEOLIVEIRACARVALHO	PROFESSORPESQUISADOR I
409000674	GISELESCORZELLISERRANO	PROFESSORPESQUISADOR II
409002183	GISELESOARESRODRIGUESDONASCIMENTO	PROFESSORPESQUISADORIII
409004812	GISELLEAUTRANPINHEIROVIANA	PROFESSORPESQUISADOR I
409000423	GISELLECHRISTINASILVAFIGUEIREDOFIGUEIRE-DOPINTO	PROFESSORPESQUISADOR II
409001390	GISELLE DOS SANTOSBARBOSATEIXEIRA	PROFESSORPESQUISADORIII
409000909	GISELLE FERREIRABERNARDAZZITORRENS	PROFESSORPESQUISADORIII
409002532	GISELLEFERREIRABORGES	PROFESSORPESQUISADORIII
409003035	GISELLEGRACABAHIENSEDE LYRA	PROFESSORPESQUISADORIII
409003876	GISELLE MARINELLIBEZERRADE PAIVA	PROFESSORPESQUISADOR II

409001786	GIULIAGONCALVESARIGONINICACIO	PROFESSORPESQUISADORIII
409004626	GIVALDO GUILHERME DOSSANTOS	PROFESSORPESQUISADORIII
409001478	GLAUBERLUCAS CEARASILVA	PROFESSORPESQUISADORIII
409003057	GLAUCIAALVESFERREIRA	PROFESSORPESQUISADOR II
409001430	GLAUCIAREGINAAMORIMGERVASIO	PROFESSORPESQUISADOR I
409001516	GLAUCIOMARTINSDASILVABANDEIRA	PROFESSORPESQUISADOR I

INSCRIÇÃO	NOME	CARGO
409000566	GLAUCIO OLIVEIRA DAGAMA	PROFESSORPESQUISADOR II
409000929	GLAUCO LEONARDO DACOSTAFIGUEIREDO	PROFESSORPESQUISADORIII
409003914	GLEICE MARINELLI BEZERRARIBEIRO	PROFESSORPESQUISADOR II
409001911	GLEICIANEDEOLIVEIRAJANJACQUES	PROFESSORPESQUISADOR I
409000152	GLENDAHELENICEDASILVARODRIGUES	PROFESSORPESQUISADOR I
409002489	GLORIALOPEZCID	PROFESSORPESQUISADORIII
409002069	GRACENUNESDASILVAREIS	PROFESSORPESQUISADOR I
409004373	GRACIELEPEREIRAGUEDES	PROFESSORPESQUISADORIII
409002520	GRAZIANIARAUIJODELIMADANOBREGA	PROFESSORPESQUISADOR II
409000527	GRAZIELESOARES	PROFESSORPESQUISADORIII
409004810	GREICY SILVA DEALCANTARA	PROFESSORPESQUISADORIII
409000950	GUILHERME BATISTA DASILVA	PROFESSORPESQUISADOR II
409003058	GUILHERME CURTYLECHUGA	PROFESSORPESQUISADORIII
409000136	GUILHERME DE ALMEIDAMUNIZFI-LHO	PROFESSORPESQUISADOR I
409001087	GUILHERME DE SOUZAMARQUES	PROFESSORPESQUISADORIII
409003059	GUILHERME FERREIRACAMPINHO	PROFESSORPESQUISADOR I
409002598	GUILHERME FERREIRAVARGUES	PROFESSORPESQUISADORIII
409003470	GUILHERME LEMOSNOGUEIRA	PROFESSORPESQUISADORIII
409000425	GUILHERME MARTINS DASILVA	PROFESSORPESQUISADORIII
409002974	GUILHERME PEREIRAPATRICIO	PROFESSORPESQUISADORIII
409000298	GUILHERME QUINTANILHAFERNANDES	PROFESSORPESQUISADORIII
409000689	GUILHERME SALES DAROCHA	PROFESSORPESQUISADORIII
409004650	GUILHERME TEIXEIRAMOURAO	PROFESSORPESQUISADOR I
409002220	GUILHERME VIEIRA DEABREUE SILVA	PROFESSORPESQUISADORIII
409000933	GUSTAVO ALEXANDREMONTEIRODA SILVA	PROFESSORPESQUISADORIII

INSCRIÇÃO	NOME	CARGO
409000616	GUSTAVOAZANAREZENDEPEREIRA	PROFESSORPESQUISADOR I
409002944	GUSTAVO CARVALHOMALDONADO	PROFESSORPESQUISADORIII
409000657	GUSTAVODA SILVADEMAMAMBERNA	PROFESSORPESQUISADORIII
409001897	GUSTAVODASILVA FRAGA	PROFESSORPESQUISADOR II
409004630	GUSTAVODASILVA MENDES	PROFESSORPESQUISADOR II
409002615	GUSTAVOFERREIRAFIALHO	PROFESSORPESQUISADORIII
409001647	GUSTAVO GOMES PINTOCARAPIA	PROFESSORPESQUISADOR I
409003543	GUSTAVO GONALVESFAGUNDES	PROFESSORPESQUISADORIII
409004739	GUSTAVOHENRIQUECUSTODIOWANDERLEY	PROFESSORPESQUISADOR II
409002492	GUSTAVOLOURENCOJORGEGUIMARAES	PROFESSORPESQUISADORIII
409003325	GUSTAVOMOTTADASILVA	PROFESSORPESQUISADOR II
409001469	GUSTAVOPAEMARTINSDEALBUQUERQUE	PROFESSORPESQUISADOR II
409002690	GUSTAVO TAVARESVENTURA	PROFESSORPESQUISADORIII
409003894	GYSSELYREGINADASILVASOBRINHO BOSI	PROFESSORPESQUISADORIII
409004213	HAMILTONDASILVAJUNIOR	PROFESSORPESQUISADORIII
409004639	HAYLLENMAYARASANTOSGONALVESROCHA	PROFESSORPESQUISADOR I
409004591	HAYNAGOTOWAKISAKA	PROFESSORPESQUISADOR I
409004439	HELAYNY ANDREIABARBOSADEFARIAS	PROFESSORPESQUISADORIII
409002883	HELDERALVESDEOLIVEIRA	PROFESSORPESQUISADORIII
409001240	HELDERDESOUZATAVARES	PROFESSORPESQUISADORIII
409004141	HELDISBELONIDEOLIVEIRA	PROFESSORPESQUISADOR I
409002336	HELENA RODRIGUESOLIVEIRA	PROFESSORPESQUISADORIII
409003083	HELLEN FAUSTINORAMALHODOS SANTOS	PROFESSORPESQUISADOR II
409000628	HELLENREGINAMOURADESOUZA	PROFESSORPESQUISADOR II
409001654	HELLENVIEIRANUNES	PROFESSORPESQUISADOR I
409000220	HELOISEMARTINS	PROFESSORPESQUISADOR II
409004231	HEMERSON PEREIRA DAFONSECA	PROFESSORPESQUISADOR III
409001956	HENRIQUEALENCARMEIRADASILVA	PROFESSORPESQUISADORIII
409002270	HENRIQUEBARBOSAROCHA	PROFESSORPESQUISADORIII

INSCRIÇÃO	NOME	CARGO
409002302	HENRIQUE CESARIO DEOLIVEIRAHOMEM	PROFESSORPESQUISADOR I
409002518	HENRIQUE DO PRADOLINHARES	PROFESSORPESQUISADORIII
409000252	HENRIQUE LEANDROEISROCHA	PROFESSORPESQUISADOR II
409001156	HENRY MARCEL ZALONAFERNANDES	PROFESSORPESQUISADORIII
409003203	HERICA RASPANTI PRATESCASTRO	PROFESSORPESQUISADOR II
409000681	HERLAN CASSIO DEALCANTARA PACHECO	PROFESSORPESQUISADORIII
409004253	HIDEQUILENIDASILVADEARAUJODOS SANTOS	PROFESSORPESQUISADORIII
409002265	HIGORAZEVEDOROCHA	PROFESSORPESQUISADORIII
409001481	HIGORFRANCESCHIMOTA	PROFESSORPESQUISADORIII
409000005	HIGORLIVEIRADACUNHA	PROFESSORPESQUISADORIII
409002396	HIGORPONTESPINTOBRITO	PROFESSORPESQUISADORIII
409004702	HOMEROMODESTOPIRES	PROFESSORPESQUISADOR II
409002504	HOSANA CRISOSTOMOCAVALCANTE	PROFESSORPESQUISADOR I
409002296	HUEMERSONPINTO GOMES	PROFESSORPESQUISADOR II
409003503	HUGO ALVES SOARESLOUREIRO	PROFESSORPESQUISADORIII
409002971	HUGOBARROSODEPINA	PROFESSORPESQUISADOR II
409002427	HUGOCARVALHO DESA	PROFESSORPESQUISADOR II
409002977	HUGOESPINHEIRADASILVA	PROFESSORPESQUISADOR I
409003781	HUGOLEONARDOSILVADEMELO	PROFESSORPESQUISADOR II
409003075	HUMBERTO MARTINS DESOUSA	PROFESSORPESQUISADORIII
409001454	HURY HELLEN SOUZA DEPAULA	PROFESSORPESQUISADORIII
409001098	HYGORBATISTAGUSE	PROFESSORPESQUISADORIII
409001313	IANYLUGAOMONTEIRO	PROFESSORPESQUISADOR II
409004027	IARAKARISEDOSSANTSMENDES	PROFESSORPESQUISADORIII
409004733	IDALINASOUZARIBEIRODASILVA	PROFESSORPESQUISADOR I
409003911	IGNACIO ANTONIO SEIXASDASILVA	PROFESSORPESQUISADORIII
409000331	IGORCONRADODASILVACAETANO	PROFESSORPESQUISADORIII
409004526	IGORDAFRANCADUARTESILVA	PROFESSORPESQUISADOR I
409003120	IGOR DIOMARA PETRONESOARES	PROFESSORPESQUISADORIII

INSCRIÇÃO	NOME	CARGO
409002666	IGOR FERNANDESRODRIGUES	PROFESSORPESQUISADOR II
409002839	IGORFIGUEIREDODANIELLI	PROFESSORPESQUISADOR I
409003555	IGORLOPESVELASCO	PROFESSORPESQUISADOR I
409002093	IGORMARTINSFONTENELEROCHA	PROFESSORPESQUISADOR II
409001704	IGORRODRIGUESHENU	PROFESSORPESQUISADORIII
409001689	IGORVITALRODRIGUES	PROFESSORPESQUISADORIII
409004504	ILZANI VALEIRA DOSSANTOS	PROFESSORPESQUISADORIII
409002262	INGRID DE CARVALHOBARCELOS	PROFESSORPESQUISADOR I
409001303	INGRIDJARDIMDEAZEREDOSOUSA OLIVEIRA	PROFESSORPESQUISADORIII
409004324	INGRIDMELGACOBOMFIM	PROFESSORPESQUISADOR I
409000122	INGRID RODRIGUESHOCHLEITNER	PROFESSORPESQUISADOR I
409002198	IRIALVIAPEREIRADEBRITO	PROFESSORPESQUISADOR II
409001496	IRINETEFERREIRADASILVACOUTINHO	PROFESSORPESQUISADOR I
409001507	IRLANNEYDEMORAESDIAS	PROFESSORPESQUISADOR I
409004824	IRVINGNATARAJAANDRADEMAGALHAES	PROFESSORPESQUISADOR I
409001641	ISAACSANTOSTORRESDEALBUQUERQUE	PROFESSORPESQUISADOR II
409002994	ISABEL DAS NEVESOITICICADECARVALHO	PROFESSORPESQUISADORIII
409004110	ISABELFIGUEIRADEABREUGONCALVES	PROFESSORPESQUISADORIII
409002884	ISABELABRANDAOMONTEMOR	PROFESSORPESQUISADOR I
409001329	ISABELA FERNANDESTRAVASSOS	PROFESSORPESQUISADORIII
409004246	ISABELA FERREIRA ROSADOSSANTOS	PROFESSORPESQUISADOR II
409001920	ISABELAHOLLCIRIMBELLIGROSSIPARREIRA	PROFESSORPESQUISADOR II
409004519	ISABELAMORAESAMORIM	PROFESSORPESQUISADORIII
409004256	ISABELATEIXEIRABONOMO	PROFESSORPESQUISADORIII
409001904	ISABELLABELMIRO ARAUJO	PROFESSORPESQUISADORIII
409004298	ISABELLA CAMACHO DE OLIVEIRADE SOUZA	PROFESSORPESQUISADOR II
409002054	ISABELLA DO VALE DESOUSA	PROFESSORPESQUISADOR II
409002721	ISABELLA DOS SANTOSDAIUB	PROFESSORPESQUISADOR I

INSCRIÇÃO	NOME	CARGO
409001120	ISABELLA THALITAANDRETTOOLIVEIRA	PROFESSORPESQUISADORIII
409001064	ISABELLEBRENDA RAMOSDOSSANTOS	PROFESSORPESQUISADOR I

409002253	ISABELLE CANDIDO DEFREITAS	PROFESSORPESQUISADORIII
409001933	ISACMENDES LACERDA	PROFESSORPESQUISADORIII
409003632	ISADORA D AVILA LIMANERYGON-CALVES	PROFESSORPESQUISADORIII
409002785	ISADORADASILVATELES	PROFESSORPESQUISADOR II
409001930	ISADORAFRANCOCYRILLO	PROFESSORPESQUISADOR I
409004846	ISADORA PESSOAFERNANDES	PROFESSORPESQUISADORIII
409001186	ISISCAMPOSGONCALVES	PROFESSORPESQUISADORIII
409003569	ISIS CAVALCANTE DONASCIMENTO	PROFESSORPESQUISADOR I
409004546	ISISDEMELLOROLLIM	PROFESSORPESQUISADORIII
409000402	ISLENKILVIARODRIGUESDASILVA MODESTO	PROFESSORPESQUISADOR I
409001569	ISMAELJOSEDEOLIVEIRACARVALHO	PROFESSORPESQUISADOR II
409000808	ISRAEL BERNARDO DE SOUZA PO-BLETE	PROFESSORPESQUISADORIII
409000968	ISRAELNUNESDEALMEIDAJUNIOR	PROFESSORPESQUISADORIII
409001047	ISRAELSILVAFIGUEIRA	PROFESSORPESQUISADORIII
409002722	ISTESIOPINHEIROJUNIOR	PROFESSORPESQUISADOR I
409002727	ISTESIOPINHEIROJUNIOR	PROFESSORPESQUISADOR II
409000177	ITALO DO NASCIMENTOOLIVEIRA BORBA	PROFESSORPESQUISADORIII
409004250	ITALODOSSANTOS ROCHA	PROFESSORPESQUISADORIII
409003023	ITALOGIRIANELLINETO	PROFESSORPESQUISADOR II
409004585	ITALO LEITE FERREIRAPORTINHO	PROFESSORPESQUISADOR II
409001856	IULOALMEIDAALVES	PROFESSORPESQUISADORIII
409003476	IVANVIANA	PROFESSORPESQUISADOR I
409004418	IVANEIABARRETOBELTRAODEANDRADE	PROFESSORPESQUISADORIII
409002947	IVOLANDA MAGALIRODRIGUESDASILVA	PROFESSORPESQUISADOR I
409004858	IVONEALVESDEMACEDO	PROFESSORPESQUISADOR I
409002401	IZABELJALESFERREIRA	PROFESSORPESQUISADORIII
409002223	IZABELA SANTANA LEALFRIGUIS	PROFESSORPESQUISADOR II
409004517	IZABELLAPEREIRADASILVABEZERRA	PROFESSORPESQUISADORIII
409003270	JACKELINEDACOSTA	PROFESSORPESQUISADORIII

INSCRIÇÃO	NOME	CARGO
409001301	JACKSONNOGUEIRAALVES	PROFESSORPESQUISADORIII
409000727	JACQUELINE DE SOUZA FERREIRA	PROFESSORPESQUISADOR I
409002613	JACQUELINE GARCIAAMORIM	PROFESSORPESQUISADOR I
409000057	JACYMARQUES PASSOS	PROFESSORPESQUISADOR II
409001531	JADE FUCHS SCISINIOFERREIRA	PROFESSORPESQUISADORIII
409003834	JADEJULIANEDIASMOTA	PROFESSORPESQUISADORIII
409004657	JADEPRATABUENOBARATA	PROFESSORPESQUISADORIII
409000106	JADNA MARA SANTOSMENDES	PROFESSORPESQUISADORIII
409003680	JAIDERDOSSANTOS COSTA	PROFESSORPESQUISADORIII
409002856	JAILDOSILVASANTOS	PROFESSORPESQUISADOR II
409003526	JAINQUINZEDIASBARROSODEOLIVEIRA	PROFESSORPESQUISADOR II
409004611	JAIRLY GUIMARAESSIMPLICIO	PROFESSORPESQUISADORIII
409001482	JAIROGABRIELSOARESDESOUZA	PROFESSORPESQUISADORIII
409002319	JAMERSON ROGERIO DASILVAMILHEIRO	PROFESSORPESQUISADOR II
409000456	JAMESON DACOSTARANGEL	PROFESSORPESQUISADOR II
409003744	JAMILLEDASILVAESILVA	PROFESSORPESQUISADOR I
409003540	JAMYILLE DE ALMEIDAFERREIRA	PROFESSORPESQUISADORIII
409001646	JANAMARTINS LEAL	PROFESSORPESQUISADORIII
409002609	JANAINADAROCHA SOARES	PROFESSORPESQUISADORIII
409002902	JANAINA FARIA DECARVALHO	PROFESSORPESQUISADOR II
409002641	JANAINASANTOSSAMPAIO	PROFESSORPESQUISADOR II
409002647	JANAINAVARELLOCOELHO	PROFESSORPESQUISADORIII
409001753	JANAYNAROCHADA SILVA	PROFESSORPESQUISADOR II
409004259	JANEALVESDESOUZA	PROFESSORPESQUISADORIII
409004552	JANILDA PACHECO DACOSTA	PROFESSORPESQUISADORIII
409003449	JANINECARREIROVILAR	PROFESSORPESQUISADOR I

409001759	JAQUELINE BORGES LESSAMARQUES	PROFESSORPESQUISADOR I
409002693	JAQUELINE FREIRES SILVATELES	PROFESSORPESQUISADOR I
409004443	JAQUELINE MATEUS DEMOURA	PROFESSORPESQUISADORIII
409000170	JAQUELINESOUSASANTOS	PROFESSORPESQUISADOR II
409002853	JAQUELINETAVARES VIANADESOUZA	PROFESSORPESQUISADORIII
409004062	JAQUELINEVICENTESINESIO	PROFESSORPESQUISADORIII

INSCRIÇÃO	NOME	CARGO
409002350	JARDELLEMOSTHALHOFER	PROFESSORPESQUISADORIII
409003202	JASON DE ANDRADEFERNANDES	PROFESSORPESQUISADORIII
409003506	JAYMESZERMAN	PROFESSORPESQUISADOR II
409002242	JEAN CARLOS DAPONCEICAO DIAS	PROFESSORPESQUISADOR II
409002964	JEANILG	PROFESSORPESQUISADOR I
409001984	JEAN MICHAEL ESTEVEZALVAREZ	PROFESSORPESQUISADOR I
409000892	JEANPEREIRAVIANA	PROFESSORPESQUISADORIII
409000247	JEANPIERRE MENDES LIMA	PROFESSORPESQUISADORIII
409003814	JEAN ROMEIHECKMANN	PROFESSORPESQUISADORIII
409002648	JECONIAS CORREIALEANDRO	PROFESSORPESQUISADOR II
409002685	JEFERSONDEAZEVEDO	PROFESSORPESQUISADORIII
409003445	JEFFERSOMALLANDELIMAVIEIRA	PROFESSORPESQUISADOR I
409000148	JEFFERSON DA SILVACARVALHO	PROFESSORPESQUISADOR II
409002125	JEFFERSONSANTOSGAMA	PROFESSORPESQUISADOR I
409001182	JEFFERSONSIQUEIRASILVA	PROFESSORPESQUISADORIII
409004344	JENIFERPORTOFAGUNDESBARRETO	PROFESSORPESQUISADOR II
409001362	JENNIFERTOLENTINODESANTOS	PROFESSORPESQUISADOR II
409001851	JERFFREYRDINIZFERREIRADUARTE	PROFESSORPESQUISADOR I
409000729	JERRISON PATU DE MELLO - ALVES	PROFESSORPESQUISADOR I
409001483	JESA MARIA RIBEIROMARIANO GOMES	PROFESSORPESQUISADOR I
409001767	JESSICABRAGADOS SANTOS	PROFESSORPESQUISADOR II
409001475	JESSICACORDEIROLUIZ	PROFESSORPESQUISADOR II
409003937	JESSICACOUTOCARVALHODEOLIVEIRAGAUDENCIONELSON	PROFESSORPESQUISADOR II
409004086	JESSICA DE OLIVEIRAFLORENTINO	PROFESSORPESQUISADOR I
409003111	JESSICA DO PRADOVALERIANO	PROFESSORPESQUISADOR I
409001919	JESSICAGOUVEAFERREIRA	PROFESSORPESQUISADORIII
409001624	JESSICALOUREIROCASTRO	PROFESSORPESQUISADOR I
409000743	JESSICAMAIA	PROFESSORPESQUISADOR II
409003545	JESSICAMENEZESDEMELOLUZARDO	PROFESSORPESQUISADORIII
409000677	JESSICAPERIRADESOUZA	PROFESSORPESQUISADOR I
409000837	JESSICAXAVIERDASILVA	PROFESSORPESQUISADOR I

INSCRIÇÃO	NOME	CARGO
409002347	JHENIFFER VIEIRA DEALMEIDA	PROFESSORPESQUISADORIII
409003530	JHONECAETANODEARAUJO	PROFESSORPESQUISADORIII
409003841	JHULLYANADACONCEICAO REISSALVAYA	PROFESSORPESQUISADOR I
409002483	JILINESLOPEZCID	PROFESSORPESQUISADOR II
409002466	JOACI MARIANO DEMEDEIROS CABRAL	PROFESSORPESQUISADOR I
409003182	JOACIRDEOLIVEIRASILVA	PROFESSORPESQUISADORIII
409003105	JOANA DARC DE NANTES SILVA	PROFESSORPESQUISADORIII
409002419	JOANA LUCIUS DE SOUSARIBEIRO	PROFESSORPESQUISADORIII
409002510	JOANAMAIA BRANDAO	PROFESSORPESQUISADORIII
409002328	JOAO ANTONIO GUEDESARCHETTI	PROFESSORPESQUISADORIII
409001562	JOAO ARTHUR LOURENCOSOARES	PROFESSORPESQUISADORIII
409000517	JOAO BATISTA LOPESCOELHO JUNIOR	PROFESSORPESQUISADORIII
409000387	JOAODANIELANTUNESCARDOSODOLAGOCARVALHO	PROFESSORPESQUISADORIII
409004766	JOAO DARIO MARTINS DEMATTOS	PROFESSORPESQUISADORIII
409000039	JOAO FELIPE DRUMMOND DAROCHA	PROFESSORPESQUISADOR I
409002310	JOAOGABRIELDACRUZESILVA	PROFESSORPESQUISADOR I
409003731	JOAOGABRIELDASILVADECARVALHOMOREIRA	PROFESSORPESQUISADOR I
409001364	JOAO GABRIEL MILAREMANZOLILLO	PROFESSORPESQUISADOR I
409000488	JOAO GABRIEL PESTANACARREIRO	PROFESSORPESQUISADORIII
409000419	JOAO GABRIEL RAMOSMENDES DACUNHA	PROFESSORPESQUISADORIII
409000453	JOAOLUIZDECAIRESSOUZA	PROFESSORPESQUISADORIII
409002299	JOAOPAULODEMARIALVAMONTEIRORIBEIRO	PROFESSORPESQUISADOR I

409004735	JOAO PAULO LUCCAMORGADO	PROFESSORPESQUISADORIII
409003999	JOAO PAULO MARTINSLAUDARESDOS SANTOS	PROFESSORPESQUISADORIII
409004531	JOAO PAULO NUNES DASILVA WERNER	PROFESSORPESQUISADOR I

INSCRIÇÃO	NOME	CARGO
409002233	JOAOPEDRODASILVEIRAGUIMARAES	PROFESSORPESQUISADOR II
409000617	JOAO PEDRO DE BARROS REICAO-CORSISO	PROFESSORPESQUISADORIII
409004258	JOAOPEDROROCHALEITAOVASCONCELLOS	PROFESSORPESQUISADOR II
409003740	JOAORICARDORODRIGUES DOSSANTOS	PROFESSORPESQUISADOR I
409000475	JOAO VICTOR PACIFICODAMASCENOR-CHA	PROFESSORPESQUISADORIII
409003854	JOAOVITORDOSSANTOSDECASTRO	PROFESSORPESQUISADOR I
409002545	JOAO VITOR MONTEIRONOVAES	PROFESSORPESQUISADORIII
409004534	JOAQUIMCOIMBRAMARTINSDASILVA	PROFESSORPESQUISADOR I
409003467	JOATAN NUNES MACHADO JUNIOR	PROFESSORPESQUISADORIII
409000192	JOELCOSTA DE ANDRADE	PROFESSORPESQUISADORIII
409002927	JOELMA CRISTINA DEARAUJOTUMOLO	PROFESSORPESQUISADOR I
409002850	JOELMA FONSECADEOLIVEIRA FERNANDES	PROFESSORPESQUISADORIII
409003761	JOELMAROCHADACUNHA	PROFESSORPESQUISADOR II
409004327	JOHN BRENO DINIZOLIVEIRA	PROFESSORPESQUISADOR II
409001751	JOHNDOUGLASDEOLIVEIRATEIXEIRA	PROFESSORPESQUISADORIII
409003151	JOHNNY TAYLOR DEOLIVEIRAMIRANDA	PROFESSORPESQUISADOR II
409001868	JOICECARVALHOALMEIDA	PROFESSORPESQUISADOR II
409002166	JOICEDEOLIVEIRAFARIAS	PROFESSORPESQUISADOR II
409000738	JOICEDESOUZASOARES	PROFESSORPESQUISADORIII
409002893	JONAS DA CONCEICAO RICARDO	PROFESSORPESQUISADORIII
409002697	JONASRAMOSPIMENTEL	PROFESSORPESQUISADOR I
409003686	JONASSILVAPACHECO	PROFESSORPESQUISADOR I
409003392	JONATABARBOSATEIXEIRA	PROFESSORPESQUISADORIII
409004340	JONATASMOTTAQUIRINO	PROFESSORPESQUISADORIII
409000820	JONATAS ROQUE MENDES GOMES	PROFESSORPESQUISADORIII
409002503	JONATHAN BATISTAMAXIMOSALGADO	PROFESSORPESQUISADORIII
409002049	JONATHANDASILVAPINTO	PROFESSORPESQUISADOR I
409001137	JONATHANFERNANDESDEAGUIAR	PROFESSORPESQUISADORIII

INSCRIÇÃO	NOME	CARGO
409003469	JONATHANRUANDELIMAVIEIRA	PROFESSORPESQUISADOR I
409003285	JONATHANVIEIRAPACHECORODRIGUES	PROFESSORPESQUISADOR II
409003596	JONESARRAESDEALMEIDAJUNIOR	PROFESSORPESQUISADORIII
409004468	JORDANAARAUJOGONCALVES	PROFESSORPESQUISADOR I
409002011	JORGE ANGELO MITRIONESOUZA	PROFESSORPESQUISADORIII
409003810	JORGEANTONIO PAES LOPES	PROFESSORPESQUISADORIII
409001357	JORGEBOHRER MARQUES	PROFESSORPESQUISADORIII
409001162	JORGEDESOUZAESILVANETO	PROFESSORPESQUISADORIII
409002438	JORGEFRANCISCODACOSTA	PROFESSORPESQUISADOR II
409002124	JORGEHENRIQUECRISTIANODACOSTA	PROFESSORPESQUISADORIII
409003079	JORGELUISMOUTINHOLIMA	PROFESSORPESQUISADORIII
409001861	JORGELUIZFONSECAVAZ	PROFESSORPESQUISADOR I
409002901	JORGE LUIZ MATTAMACHADO	PROFESSORPESQUISADOR II
409001424	JORGE WALBERT SANTOSALMEIDA	PROFESSORPESQUISADOR I
409003036	JORGE WILLIAN LIMA DEMENEZES	PROFESSORPESQUISADOR I
409001226	JORGINA PEIXOTOBONIFACIO	PROFESSORPESQUISADORIII
409000956	JOSANEASSISCOSTA	PROFESSORPESQUISADORIII
409003127	JOSEANTONIODOSSANTOSJUNIOR	PROFESSORPESQUISADOR I
409003481	JOSE AUGUSTO ALBINO ANGELO	PROFESSORPESQUISADORIII
409001902	JOSE AUGUSTO DAPONCEICAO-PEREIRA	PROFESSORPESQUISADORIII
409001805	JOSE CORDEIRO MENEZESNETTO	PROFESSORPESQUISADOR II
409003965	JOSEEDUARDODESOUZAPRATES	PROFESSORPESQUISADORIII
409001867	JOSE EDUARDO PAULASIQUEIRA	PROFESSORPESQUISADOR II
409004210	JOSE FERNANDO DOSSANTOSFILHO	PROFESSORPESQUISADOR II
409000869	JOSE HENRIQUE MENDESCRIZOS-TOMO	PROFESSORPESQUISADORIII
409004402	JOSEMANOELTIAGOBESSADACOSTA	PROFESSORPESQUISADOR II

INSCRIÇÃO	NOME	CARGO
409004558	JOSEMARCELODOMINGOSDEFREITAS	PROFESSORPESQUISADOR I
409000388	JOSEMAUROVIDALPEREZ	PROFESSORPESQUISADOR II
409003345	JOSERICARDOBRANDAODEFIGUEIREDO	PROFESSORPESQUISADORIII
409004294	JOSEROBERTODEARAUJOSANTOS	PROFESSORPESQUISADOR I
409002858	JOSEANE PESSANHA FERREIRADONASCIMENTO	PROFESSORPESQUISADORIII
409002759	JOSELE PEREIRA MARTINSFONSECA	PROFESSORPESQUISADORII
409003065	JOSENILDO BUARQUE DEMORAIS	PROFESSORPESQUISADOR II
409000573	JOSIANEBRAGATO	PROFESSORPESQUISADORIII
409002397	JOSIANE COELHO DEOLIVEIRA	PROFESSORPESQUISADOR II
409004730	JOSIEL GONALVES DOSSANTOS	PROFESSORPESQUISADORIII
409004372	JOSILAINESOUZADEMORAIS	PROFESSORPESQUISADOR II
409003955	JOSILENEBELTRAME	PROFESSORPESQUISADORIII
409001842	JOSILENEFERREIRA DEFARIAS	PROFESSORPESQUISADORIII
409000897	JOSUE MARCELO DEALMEIDASILVA	PROFESSORPESQUISADORIII
409004662	JOYCEBARBOSATEIXEIRA	PROFESSORPESQUISADOR I
409001101	JOYCEDACOSTALIMA	PROFESSORPESQUISADOR I
409001472	JOYCEDEOLIVEIRAMACEDO	PROFESSORPESQUISADOR II
409003675	JOYCEDOVALLESANTOS	PROFESSORPESQUISADOR II
409003748	JOYCEDOVALLESANTOS	PROFESSORPESQUISADORIII
409002797	JOYCE GLENDA BARROSAMORIM	PROFESSORPESQUISADORIII
409000995	JOYCEJESUS DE ASSIS	PROFESSORPESQUISADOR II
409002906	JOYLEMOREIRACARVALHODASILVA	PROFESSORPESQUISADORIII
409003236	JOZENILDA BUARQUE DEMORAISELIAS	PROFESSORPESQUISADOR II
409000398	JUCIMARALVES	PROFESSORPESQUISADOR II
409002514	JULIACOUTINHOMAFRADEMORAES	PROFESSORPESQUISADORIII
409002809	JULIA CRISTINA TEIXEIRADOSSANTOS BARBOSA	PROFESSORPESQUISADOR I
409001058	JULIADACUNHASANTOS	PROFESSORPESQUISADORIII
409004480	JULIADEMATTOSARAJOALVES	PROFESSORPESQUISADOR I
409002188	JULIADESOUZAMATOS	PROFESSORPESQUISADORIII
409000186	JULIADELGADORIBEIRO	PROFESSORPESQUISADOR I

INSCRIÇÃO	NOME	CARGO
409002795	JULIA DIONISIOCAVALCANTE DASILVA	PROFESSORPESQUISADORIII
409001673	JULIAFARIASDEMESQUITA	PROFESSORPESQUISADOR I
409001494	JULIALIMASANTANA	PROFESSORPESQUISADOR II
409000243	JULIA LINS VENTURACABRIAL	PROFESSORPESQUISADOR I
409000219	JULIA MACHADO CAMARAJUNQUEIRA	PROFESSORPESQUISADOR I
409002204	JULIAMARINHOTRINDADE	PROFESSORPESQUISADOR I
409003290	JULIA RAQUEL MUNIZPERCILIO	PROFESSORPESQUISADOR I
409001143	JULIA ROBERTAPERREIRADOSSANTOS MORAES	PROFESSORPESQUISADOR I
409002362	JULIANAALXANDRELIMA	PROFESSORPESQUISADOR II
409000399	JULIANA ANGELLINOQUEIRA	PROFESSORPESQUISADOR I
409004806	JULIANABATISTA LORETO	PROFESSORPESQUISADOR II
409001596	JULIANABONFIMNEVESDASILVA	PROFESSORPESQUISADORIII
409004223	JULIANA BRITTO MARTINSOLIVEIRA	PROFESSORPESQUISADORIII
409003667	JULIANA CAMILA MUNIZCAJE	PROFESSORPESQUISADORIII
409002885	JULIANACAMPOSVIEIRADEFARIASCRESPO	PROFESSORPESQUISADORIII
409001201	JULIANADASILVANSANCHESLEAO	PROFESSORPESQUISADOR II
409001354	JULIANA DE OLIVEIRACARNEIRO	PROFESSORPESQUISADORIII
409002237	JULIANA DE SOUZARODRIGUES FEITOSACANDIDO	PROFESSORPESQUISADORIII
409004005	JULIANA FERREIRA DONASCIMENTO	PROFESSORPESQUISADOR II
409001175	JULIANA GAGLIARDI DEARAUJO	PROFESSORPESQUISADORIII
409003193	JULIANAGODOIDEMIRANDAPEREZALVARENGA	PROFESSORPESQUISADORIII
409002194	JULIANA LEITE TAVARESVEIGA	PROFESSORPESQUISADORIII
409002021	JULIANALEMOSDEARAUJODUARTE	PROFESSORPESQUISADOR I
409001803	JULIANAMACHADOLULO	PROFESSORPESQUISADOR II
409003249	JULIANA MACIELGONCALVES	PROFESSORPESQUISADOR I
409002983	JULIANA MANZONICAVALCANTI	PROFESSORPESQUISADORIII

INSCRIÇÃO	NOME	CARGO
409003041	JULIANAMARIAGOMESDAMOTTA	PROFESSORPESQUISADORIII
409002123	JULIANAMARTINS PEREIRA	PROFESSORPESQUISADOR II
409000832	JULIANAMENDESALVES	PROFESSORPESQUISADOR I
409003283	JULIANANICACIOZORIO	PROFESSORPESQUISADOR I
409000747	JULIANA ORNELLAMOREIRASANTOS-DEOLIVEIRA	PROFESSORPESQUISADORIII
409000074	JULIANA PEREIRA COUTINHOQUINTELA	PROFESSORPESQUISADOR I
409001591	JULIANAPERREIRADESOUZA	PROFESSORPESQUISADOR II
409001250	JULIANA RIBEIRONASCIMENTO	PROFESSORPESQUISADORIII
409001720	JULIANA ROCHA LEITAOVASCONCELLOS	PROFESSORPESQUISADOR II
409002420	JULIANASOARESDEMORAIS	PROFESSORPESQUISADORIII
409003936	JULIANASOUZAALVES	PROFESSORPESQUISADORIII
409000702	JULIANA VASCONCELLOS BAPTISTA	PROFESSORPESQUISADORIII
409000578	JULIANA ZANIBONI DEASSUNCAO	PROFESSORPESQUISADORIII
409001597	JULIANEDASILVADUARTE	PROFESSORPESQUISADOR I
409003044	JULIANO FERREIRA DESOUZA	PROFESSORPESQUISADOR II
409001961	JULIANOLUI SPALM	PROFESSORPESQUISADORIII
409003956	JULIANOTEIVEDEOLIVEIRA	PROFESSORPESQUISADOR II
409000976	JULIOANTONIODASILVAGOMES	PROFESSORPESQUISADORIII
409001321	JULIO CESAR CARVALHOALVES	PROFESSORPESQUISADOR II
409004455	JULIOCESARDAMATTA E ANDRADE	PROFESSORPESQUISADORIII
409004392	JULIOCESARSIMOE ROSA	PROFESSORPESQUISADORIII
409001824	JULIO CEZAR GAIA DACUNHA	PROFESSORPESQUISADOR III
409000283	JULIOCEZAROLIVEIRADESOUZA	PROFESSORPESQUISADORIII
409002571	JULIOLEMO SALENCAR	PROFESSORPESQUISADOR I
409001547	JULYANNEALMEIDALIMA	PROFESSORPESQUISADORIII
409001123	JULYANAGOMESMAIA	PROFESSORPESQUISADORIII
409002942	JUNIODASILVALUIZ	PROFESSORPESQUISADORIII
409001233	JUSSARA SILVACAVALCANTE	PROFESSORPESQUISADORIII
409001011	JUSSARASTUTZOLIVEIRA	PROFESSORPESQUISADORIII
409002617	KAIORIBEIRO COSTA	PROFESSORPESQUISADOR II
409000858	KAIOVINICIUSDESOUZA	PROFESSORPESQUISADOR I

INSCRIÇÃO	NOME	CARGO
409001333	KAREN ROSALINOEMMERICK	PROFESSORPESQUISADOR I
409001461	KARINADEALBUQUERQUEROCHA	PROFESSORPESQUISADORIII
409002702	KARINAFERREIRACHUENG	PROFESSORPESQUISADORIII
409002158	KARINEBORGESCARIELLO	PROFESSORPESQUISADORIII
409003538	KARINECOUTINHODEJESUS	PROFESSORPESQUISADORIII
409004202	KARINELIMADECARVALHO	PROFESSORPESQUISADOR I
409003153	KARINEMARCICORAMOS	PROFESSORPESQUISADOR II
409001382	KARINESCHULTZMACEDODASILVA	PROFESSORPESQUISADOR II
409002268	KARINESIMEAOCARDOSO	PROFESSORPESQUISADOR I
409002111	KARLACRISTINADASILVASOUZA	PROFESSORPESQUISADORIII
409003024	KARLA GIZELE BATISTASANTOS	PROFESSORPESQUISADOR II
409001870	KAROLINE AZEREDOCAMPELO	PROFESSORPESQUISADORIII
409003015	KAROLINE PEREIRA DOSSANTOSKUNUST	PROFESSORPESQUISADOR I
409001026	KAROLLINKAROLINE DIASSILVA	PROFESSORPESQUISADOR II
409002395	KAROLLINY SILVEIRASCHOTT	PROFESSORPESQUISADOR I
409004056	KASSIANEMACHADODIAS	PROFESSORPESQUISADOR II
409002577	KATHLYN VASCONCELOS GEVUNISHIO	PROFESSORPESQUISADORIII
409003378	KATIA ADRIANA FALCAOPEREIRAESPOSITO	PROFESSORPESQUISADORIII
409002582	KATIA CILENEMARTINS	PROFESSORPESQUISADOR II
409001686	KATIADEMATOSPALINHA	PROFESSORPESQUISADORIII
409002860	KATIAVICENTEDASILVA	PROFESSORPESQUISADORIII
409004612	KAYD MELLO DA SILVAARAUJO	PROFESSORPESQUISADOR II
409001950	KEILADESOUZACARALLO	PROFESSORPESQUISADOR I
409000698	KEISEALMEIDASOUZA	PROFESSORPESQUISADOR II
409000575	KELFANYANTONIO PEREIRA	PROFESSORPESQUISADORIII
409001500	KELICIAVICENTE VIGNOLI	PROFESSORPESQUISADOR II
409001925	KELLENMILENEGOMES SANTOS	PROFESSORPESQUISADOR II
409001947	KELLYALEXANDRACUNHA	PROFESSORPESQUISADOR I
409004707	KELLY CRISTINA DOSSANTOSNASCIMENTO	PROFESSORPESQUISADOR II

409003978	KELLYCRISTINAVIDALDENEGREIROS	PROFESSORPESQUISADOR II
409000811	KELLYFERRAZDEOLIVEIRA	PROFESSORPESQUISADOR II
409000450	KELLYFERREIRAOLIVEIRA	PROFESSORPESQUISADOR II

INSCRIÇÃO	NOME	CARGO
409001025	KELLYSOARESFIGUEIREDO	PROFESSORPESQUISADORIII
409001444	KERCIA LIDIA VASCONCELLOSMOTA	PROFESSORPESQUISADORIII
409004553	KEREN LUIZE SANTOSPINHEIRODASILVA LOPES	PROFESSORPESQUISADOR II
409001634	KESLLINBARBOSAVIANNA	PROFESSORPESQUISADOR I
409001763	KETHLYNGABIWINTERDASILVA	PROFESSORPESQUISADORIII
409004236	KETLIEN DE OLIVEIRAMENDES	PROFESSORPESQUISADOR II
409003912	KITYLLAGEVEZIERPAREDES	PROFESSORPESQUISADOR I
409001780	KLEBER LUIZ CALDAS DASILVA	PROFESSORPESQUISADOR I
409004751	KLEYTONPONTESCOTTA	PROFESSORPESQUISADORIII
409001212	KRISTOFFER ALEXANDERTEIXEIRA HALLAM	PROFESSORPESQUISADORIII
409003098	LAILABORGESDASILVA	PROFESSORPESQUISADORIII
409003354	LAIS CAVALCANTI DOSSANTOSVELASCODESOUZA	PROFESSORPESQUISADORIII
409003016	LAISHENRIQUESDEMATTOS	PROFESSORPESQUISADORIII
409002099	LAINOBREGAGABETTODESA	PROFESSORPESQUISADOR I
409002747	LAISPERESRODRIGUES	PROFESSORPESQUISADORIII
409001600	LAISROSAGUIMARAES	PROFESSORPESQUISADOR II
409002640	LAISZACHARSKIDEOLIVA	PROFESSORPESQUISADORIII
409001319	LAISSA FERNANDESMACHADORAYMUNDO	PROFESSORPESQUISADOR I
409003336	LANAMONTEIROMEUREN	PROFESSORPESQUISADORIII
409003959	LARAGHIOTTOMENDES	PROFESSORPESQUISADOR II
409001595	LARISSAALEGRECOUINHOBATATINHA	PROFESSORPESQUISADOR II
409002623	LARISSABROEDELMELO	PROFESSORPESQUISADOR II
409001820	LARISSADEOLIVEIRACESAR	PROFESSORPESQUISADORIII
409001389	LARISSADESOUZAPEREIRA	PROFESSORPESQUISADOR I
409002572	LARISSA DOS REIS MOTATEIXEIRA	PROFESSORPESQUISADOR I
409004823	LARISSA FIGUEIRA DOSSANTOS	PROFESSORPESQUISADOR II
409000345	LARISSA GONCALVESMACHADO	PROFESSORPESQUISADORIII
409003346	LARISSAGONCALVESSILVA	PROFESSORPESQUISADOR II
409001116	LARISSAGUEDESMELLO	PROFESSORPESQUISADORIII
409003240	LARISSAMATTOSFEIJO	PROFESSORPESQUISADORIII
409003614	LARISSAMOREIRASANTOS	PROFESSORPESQUISADOR I
409002575	LARISSANUNESCALDEIRA	PROFESSORPESQUISADOR II
409003707	LARISSAPORTODASILVAGUIDA	PROFESSORPESQUISADORIII

INSCRIÇÃO	NOME	CARGO
409001864	LARISSARODRIGUES LOPES	PROFESSORPESQUISADOR I
409000203	LARISSALAROLLIRUIS	PROFESSORPESQUISADORIII
409003351	LARISSASILVADOSSANTOS	PROFESSORPESQUISADORIII
409001565	LARISSASOUZADASILVAFARINAZZO	PROFESSORPESQUISADORIII
409003605	LARISSA TAMARA DEMEIROSCORREABRITO	PROFESSORPESQUISADOR I
409003164	LARISSAVIANADASILVAFLEISCHHAUER	PROFESSORPESQUISADOR II
409004438	LARYSSA DOS ANJOSPECANHA	PROFESSORPESQUISADOR I
409002602	LARYSSA RODRIGUESLOUREIRO	PROFESSORPESQUISADOR I
409001758	LAUDINEIVDOS SANTOS	PROFESSORPESQUISADOR I
409000132	LAURAFERREIRAVELASCO	PROFESSORPESQUISADOR I
409003184	LAURAMARCONIDASILVAPEREIRA	PROFESSORPESQUISADORIII
409001598	LAURAMARINSARRUDA	PROFESSORPESQUISADOR I
409002258	LAURASANTOSVAZ	PROFESSORPESQUISADORIII
409000932	LAURIANIPORTOALBERTINI	PROFESSORPESQUISADORIII
409002506	LAURINE CRISTINA PAULODASILVA	PROFESSORPESQUISADORIII
409000812	LAYANADASILVAOLIVEIRA	PROFESSORPESQUISADOR I
409002543	LAYLAFERRAZAQUINO	PROFESSORPESQUISADOR I
409003678	LAYZADASILVATOBIASDONASCIMENTO	PROFESSORPESQUISADOR I
409001890	LEANDROAMAROPESSOA	PROFESSORPESQUISADORIII
409000065	LEANDRODASILVAALVES	PROFESSORPESQUISADORIII
409003993	LEANDRODOS SANTOSMACHADO	PROFESSORPESQUISADORIII
409001214	LEANDROFABRICORIBEIRO	PROFESSORPESQUISADORIII

409001334	LEANDROFERNANDESBATISTA	PROFESSORPESQUISADORIII
409002605	LEANDROMAIGONCALVES	PROFESSORPESQUISADORIII
409002391	LEANDROPIERRE DACONCEICAO	PROFESSORPESQUISADOR II
409001109	LEANDROSANTIAGOEMMERICK	PROFESSORPESQUISADORIII
409001960	LEANDROSANTOSDEASSIS	PROFESSORPESQUISADOR II
409000805	LEANDROSILVAOLIVEIRA	PROFESSORPESQUISADOR I
409003729	LEANDROVIDALSCHOT	PROFESSORPESQUISADOR II
409001459	LECLERCVICTER	PROFESSORPESQUISADORIII
409002156	LEIDISANGELASANTOSDASILVA	PROFESSORPESQUISADORIII
409003309	LEILA CRISTINA BOTELHODASILVA	PROFESSORPESQUISADORIII

INSCRIÇÃO	NOME	CARGO
409004024	LENILSON NOBREGA DASILVA DEOLIVEIRA	PROFESSORPESQUISADOR I
409003554	LEON DE ALCANTARAFERNANDES	PROFESSORPESQUISADOR I
409004090	LEON RAMYSSES VIEIRADIAS	PROFESSORPESQUISADORIII
409003130	LEONARDO BORGES DASILVALEANDRO	PROFESSORPESQUISADOR I
409000630	LEONARDO BORGESGONALVES	PROFESSORPESQUISADORIII
409002606	LEONARDO CESAR DEALBUQUERQUE	PROFESSORPESQUISADORIII
409002163	LEONARDO CUNHA DOSSANTOS	PROFESSORPESQUISADORIII
409004346	LEONARDODASILVAFRAGA	PROFESSORPESQUISADOR I
409003435	LEONARDO DE MELLOLEMONS	PROFESSORPESQUISADOR I
409001676	LEONARDO HENRIQUEFRANCODE FIGUEIREDO	PROFESSORPESQUISADOR II
409004719	LEONARDO JOSE LESSACIRTO	PROFESSORPESQUISADORIII
409003025	LEONARDOSALLES DACRI	PROFESSORPESQUISADORIII
409000804	LETHICIA ANDRADE DEALMEIDA	PROFESSORPESQUISADOR I
409003983	LETICIA BRAGAFREDERICO	PROFESSORPESQUISADOR I
409002356	LETICIA BROERMANCAZES	PROFESSORPESQUISADORIII
409000851	LETICIA CONDE MORAESCOSATI	PROFESSORPESQUISADORIII
409002259	LETICIA CORDEIROSIMOESEMORAESLIMA	PROFESSORPESQUISADORIII
409000029	LETICIAESPINDOLAMOUSA	PROFESSORPESQUISADOR I
409004265	LETICIA FERREIRABARBOSA	PROFESSORPESQUISADOR II
409002412	LETICIA MARCELLE FERREIRA	PROFESSORPESQUISADOR II
409004124	LETICIAMARIARODRIGUESDEMELO OLIVEIRA	PROFESSORPESQUISADOR I
409001601	LETICIAMARTINS DITZ DE ASSIS	PROFESSORPESQUISADOR I
409000624	LETICIA OLIVEIRASOUZA	PROFESSORPESQUISADORIII
409001543	LETICIA PEREIRA DEMATOS	PROFESSORPESQUISADOR I
409001683	LETICIASILVAFELIX	PROFESSORPESQUISADOR I
409002981	LETICIA TELLES MACHADOSILVA	PROFESSORPESQUISADOR I
409001285	LEYLIANEGOMESDASILVA	PROFESSORPESQUISADORIII
409002584	LIANACARREIRAMARTINS	PROFESSORPESQUISADORIII
409002774	LICIADAMACENORIBEIRO	PROFESSORPESQUISADOR I
409000923	LIDIAPINHOPEREIRA	PROFESSORPESQUISADOR II

INSCRIÇÃO	NOME	CARGO
409000056	LIDIANCALDEIRATOMAZINE	PROFESSORPESQUISADOR I
409001217	LIDIANEBARROS LOBO	PROFESSORPESQUISADORIII
409002009	LIDIANE DA SILVANASCIMENTO	PROFESSORPESQUISADORIII
409000717	LIDIANEDIASREIS	PROFESSORPESQUISADORIII
409002100	LIDIANEMARTINS MENDES GOMES	PROFESSORPESQUISADORIII
409003600	LIDVALDOJOSEDOSSANTOS	PROFESSORPESQUISADORIII
409004606	LIEGE RINALDI DE ASSISPACHECO	PROFESSORPESQUISADOR I
409001031	LIGIAMOURASILVA	PROFESSORPESQUISADORIII
409000434	LILHAMARIABARBOSADOSSANTOS	PROFESSORPESQUISADORIII
409004574	LILIAN CATIA SANTOS FERREIRA	PROFESSORPESQUISADOR II
409002962	LILIAN CONCEICAODASILVA	PROFESSORPESQUISADOR II
409002355	LILIAN DASILVACHAGAS	PROFESSORPESQUISADOR II
409003195	LILIAN DO CARMO DEOLIVEIRACUNHA	PROFESSORPESQUISADORIII
409003512	LILIAN PATRICIA DEOLIVEIRA	PROFESSORPESQUISADORIII
409003373	LILIAN PRADOGOMES DAROSA	PROFESSORPESQUISADOR II
409002868	LILIAN SANTOS DA SILVAALVES	PROFESSORPESQUISADORIII
409002424	LILIANE ANTUNES DEALMEIDASCHUMANN	PROFESSORPESQUISADOR II
409003185	LILIANEPAIVAPANETTO	PROFESSORPESQUISADORIII
409001800	LILIANESIMPSONLOUREDO	PROFESSORPESQUISADORIII

409001368	LIMARCOSFERREIRA	PROFESSORPESQUISADOR I
409002098	LINDKAMARIANADESOUZASANTOS	PROFESSORPESQUISADORIII
409000696	LINICANMONTEIROBATISTA	PROFESSORPESQUISADORIII
409002551	LIONELI CAETANOCOUTINHO	PROFESSORPESQUISADOR II
409000446	LISFERNANDESJARDIM	PROFESSORPESQUISADOR II
409002734	LISYANNEPEREIRARIBEIRO	PROFESSORPESQUISADOR II
409002896	LIVIADASILVACHAVES	PROFESSORPESQUISADORIII
409002837	LIVIA GALDINO DA CRUZSUZART	PROFESSORPESQUISADORIII
409001788	LIVIAGUIMARAESCOUTO	PROFESSORPESQUISADORIII
409001714	LIVIA MARIA MENDONCAAUGUSTO	PROFESSORPESQUISADORIII
409002998	LIVIA MERGULHAO DACUNHA	PROFESSORPESQUISADORIII
409003349	LIVIANE DE SOUZARODRIGUESDOS-SANTOS	PROFESSORPESQUISADOR II

INSCRIÇÃO	NOME	CARGO
409003941	LIZAGHASSANRIACHI	PROFESSORPESQUISADOR II
409003212	LOHANAMELLO COSTA	PROFESSORPESQUISADOR I
409000965	LORENABADAROPITZER	PROFESSORPESQUISADOR I
409003134	LORENA BASTOS CAMPOS RUI	PROFESSORPESQUISADORIII
409001375	LORENADAGRACAPEDROSADEMACENA	PROFESSORPESQUISADORIII
409001056	LORENA MARINA DOSSANTOSMIGUEL	PROFESSORPESQUISADORIII
409001871	LORENAPORTELABRAZUNA	PROFESSORPESQUISADORIII
409001287	LORRAINAALMEIDASERRAODESOUZA	PROFESSORPESQUISADOR I
409003992	LORRAINE MELISSIA DE FIGUEIREDO-SILVAPEREIRA	PROFESSORPESQUISADOR I
409002830	LORRAINEOLIVEIRAADAO	PROFESSORPESQUISADOR II
409003377	LOUISE DA CRUZ FELIXVALADARES	PROFESSORPESQUISADORIII
409003690	LUANFERREIRABASTOS	PROFESSORPESQUISADORIII
409002055	LUANMOREIRASPESANI	PROFESSORPESQUISADORIII
409002071	LUAN YANNICK CRUZFARIAS	PROFESSORPESQUISADORIII
409004813	LUANABATISTALORETO	PROFESSORPESQUISADOR I
409002357	LUANACRISTINATORRESDELIMA	PROFESSORPESQUISADOR I
409000018	LUANADEOLIVEIRASANTOSSIMOES	PROFESSORPESQUISADORIII
409004432	LUANA GRAZIELLABANDEIRA	PROFESSORPESQUISADORIII
409001918	LUANA MATOS DONASCIMENTO	PROFESSORPESQUISADORIII
409003273	LUANA PEREIRABORBA DOSSANTOS	PROFESSORPESQUISADORIII
409003581	LUANAREBELLODASILVALOPES	PROFESSORPESQUISADOR I
409001612	LUANAXAVIEROTTOLINE	PROFESSORPESQUISADOR I
409001794	LUCAS ANDRE BOAVENTURADECARVALHO	PROFESSORPESQUISADOR I
409001664	LUCAS CANEJO AZEVEDOFRANCISCO	PROFESSORPESQUISADORIII
409002625	LUCAS CARVALHO DONASCIMENTO-NOGUEIRA	PROFESSORPESQUISADORIII
409003305	LUCASCASTROFARIA	PROFESSORPESQUISADORIII
409001114	LUCASCUBAMARTINS	PROFESSORPESQUISADORIII
409001028	LUCASDASILVA ASTH	PROFESSORPESQUISADOR I
409001564	LUCASDEMELLO CARPES	PROFESSORPESQUISADOR II
409001945	LUCASDICANDIARAMUNDO	PROFESSORPESQUISADOR II

INSCRIÇÃO	NOME	CARGO
409004544	LUCAS ESPINDOLAFLORENCIODA SILVA	PROFESSORPESQUISADORIII
409000940	LUCASFARIASVIZA	PROFESSORPESQUISADOR I
409001855	LUCAS FELIPE FERNANDESBITTENCOURT	PROFESSORPESQUISADORIII
409002463	LUCASGABRIELCAMPOSDEOLIVEIRA	PROFESSORPESQUISADOR I
409002361	LUCASGOMES ARAUJO	PROFESSORPESQUISADOR I
409004799	LUCASLEONARDODASILVASANTOS	PROFESSORPESQUISADOR I
409000878	LUCASLOUROGREENHALGH	PROFESSORPESQUISADOR I
409003830	LUCAS MEDEIROS JOSETAVARES	PROFESSORPESQUISADOR II
409002269	LUCAS MENDES MATIASSORRENTINO	PROFESSORPESQUISADOR II
409001447	LUCASOLIVEPINHOSILVAGOMES	PROFESSORPESQUISADORIII
409000044	LUCAS PLUVIE SOUZA DEMELLO	PROFESSORPESQUISADOR I
409001599	LUCASRODRIGUESDIAS	PROFESSORPESQUISADORIII
409002212	LUCASSANTACRUZDEASSISBRASIL	PROFESSORPESQUISADORIII
409004765	LUCASSANTOSSOUZA	PROFESSORPESQUISADORIII
409001300	LUCASSILVAFELIX	PROFESSORPESQUISADOR I
409003172	LUCASSOUZADECARVALHO	PROFESSORPESQUISADORIII
409001075	LUCASVELEDAMARINHO	PROFESSORPESQUISADOR I
409002005	LUCELIA FERREIRAGUALBERTO	PROFESSORPESQUISADOR II

409004514	LUCIANA BORGES DOSSANTOSNACIF	PROFESSORPESQUISADOR II
409001863	LUCIANACUNHALAURIADASILVA	PROFESSORPESQUISADORIII
409003682	LUCIANADEQUEIROZPINTO	PROFESSORPESQUISADORIII
409002390	LUCIANA FERNANDESCABRAL	PROFESSORPESQUISADOR I
409002715	LUCIANA GAVINA CRUZBARRETO	PROFESSORPESQUISADORIII
409002068	LUCIANA GONZAGABITTENCOURT	PROFESSORPESQUISADORIII
409003312	LUCIANA MARINSRODRIGUES	PROFESSORPESQUISADOR I
409002657	LUCIANAMARTINSGOMESDASILVA	PROFESSORPESQUISADOR I
409004666	LUCIANAMESSIASXAVIER	PROFESSORPESQUISADORIII
409000863	LUCIANA PINHEIRODEMOURA	PROFESSORPESQUISADORIII
409001772	LUCIANAROCHABEZERRA	PROFESSORPESQUISADORIII

INSCRIÇÃO	NOME	CARGO
409002227	LUCIANARODRIGUESGOMESCRETTON	PROFESSORPESQUISADOR II
409000373	LUCIANARODRIGUESLESSA	PROFESSORPESQUISADORIII
409001889	LUCIANASILVACAMARADASILVA	PROFESSORPESQUISADORIII
409003029	LUCIANASILVA DA COSTA	PROFESSORPESQUISADORIII
409004559	LUCIANASOARESDAMOTTA	PROFESSORPESQUISADOR I
409003365	LUCIANAVICENTERESEENDEMESSANO	PROFESSORPESQUISADORIII
409002969	LUCIANEMARINS DINELLYDEALMEIDA	PROFESSORPESQUISADOR II
409002185	LUCIANO DAMASCENOFERREIRADEMAGALHARES	PROFESSORPESQUISADOR II
409001322	LUCIANO GOMES BRAZIL	PROFESSORPESQUISADORIII
409003320	LUCIDIOMOLINAFILHO	PROFESSORPESQUISADORIII
409004381	LUCIENE NASCIMENTO DEALMEIDA	PROFESSORPESQUISADORIII
409004286	LUCIENE PEREIRA CARRISCARDOSO	PROFESSORPESQUISADORIII
409003303	LUCILE DANIELMOREIRA	PROFESSORPESQUISADORIII
409000401	LUCIODELIMAJUNIOR	PROFESSORPESQUISADOR I
409002849	LUCIOMARIOPEREIRADEFRANCA	PROFESSORPESQUISADOR I
409004470	LUDMILAGABCAN	PROFESSORPESQUISADORIII
409004627	LUDMILAMOREIRACOSTA	PROFESSORPESQUISADORIII
409001188	LUDMILLADE SOUSAARAUJO	PROFESSORPESQUISADOR I
409000291	LUDSONNEVESDEAZARA	PROFESSORPESQUISADORIII
409001253	LUIS ALBERTO SILVAGONCALVES	PROFESSORPESQUISADORIII
409000363	LUISAUGUSTODAMASCENOMELO	PROFESSORPESQUISADORIII
409003773	LUISCARLOSDASILVA	PROFESSORPESQUISADOR II
409002208	LUIS COELHO DA SILVAJUNIOR	PROFESSORPESQUISADOR II
409002985	LUISFELIPECARDOSOLIMA	PROFESSORPESQUISADORIII
409003177	LUISFELIPECOSTARAMOS	PROFESSORPESQUISADORIII
409002674	LUIS FELIPE DE OLIVEIRAFLEURY	PROFESSORPESQUISADORIII
409000592	LUIS FILIPE BANTIM DEASSUMPCAO	PROFESSORPESQUISADORIII
409002519	LUIS HENRIQUE SFORZINPAZZINI	PROFESSORPESQUISADORIII
409002624	LUIS OTAVIO REZENDECASTRO	PROFESSORPESQUISADORIII
409001314	LUISAMACHADO	PROFESSORPESQUISADORIII
409001505	LUISAMARQUESDIAS	PROFESSORPESQUISADORIII

INSCRIÇÃO	NOME	CARGO
409001581	LUIZ AFFONSO DE PAULA JUNIOR	PROFESSOR PESQUISADOR III
409002465	LUIZANTONIOCLARODOSSANTOSSIMOESFONSECADUARTE	PROFESSORPESQUISADOR I
409003150	LUIZ ANTONIO DA SILVAJUNIOR	PROFESSORPESQUISADOR I
409002507	LUIZANTONIOSILVA	PROFESSORPESQUISADORIII
409003889	LUIZAUGUSTODEOLIVEIRAGOMES	PROFESSORPESQUISADORIII
409004686	LUIZ CARLOS GOMES DASILVA	PROFESSORPESQUISADOR I
409002279	LUIZ EDUARDO DA SILVA-GOMES	PROFESSORPESQUISADORIII
409003886	LUIZEDUARDODEMATOSFERREIRA	PROFESSORPESQUISADOR II
409001170	LUIZ FELIPE DA SILVABARBOSA	PROFESSORPESQUISADOR I
409001139	LUIZ FELIPE LIEBERMANNMERINO	PROFESSORPESQUISADORIII
409003007	LUIZFELIPEMACHADODESANTANNA NETO	PROFESSORPESQUISADORIII
409001892	LUIZFELIPEORLANDOGAMA	PROFESSORPESQUISADORIII
409002562	LUIZ FELIPPE DE SOUZAGUTIERREZ	PROFESSORPESQUISADOR I
409002782	LUIZ FERNANDO FONSECADEME-NEZES	PROFESSORPESQUISADOR II
409002384	LUIZ FERNANDO VIEIRALEMOS	PROFESSORPESQUISADORIII
409001938	LUIZ GUILHERME BATISTAGENU	PROFESSORPESQUISADORIII

409000127	LUIZ PAULO BOTELHOBARBOSA	PROFESSORPESQUISADOR I
409001853	LUIZ PAULO DA SILVABRAGA	PROFESSORPESQUISADORIII
409002063	LUIZPHILLIPRESENDEDEFREITASMIACCI	PROFESSORPESQUISADOR I
409003694	LUIZRENATODIASGOMESPAGILHA	PROFESSORPESQUISADORIII
409002696	LUIZAALVESBITTENCOURTCELHO	PROFESSORPESQUISADORIII
409003743	LUIZAAMAROPESSOA	PROFESSORPESQUISADORIII
409001809	LUIZA MARIA DE SOUSAMENESES	PROFESSORPESQUISADOR I
409004409	LUIZAPINHEIRODASILVA	PROFESSORPESQUISADORIII
409004220	LUSIADEOLIVEIRABORGES	PROFESSORPESQUISADOR I
409002512	LUTTIANIARAUDJODELIMA	PROFESSORPESQUISADOR II

INSCRIÇÃO	NOME	CARGO
409003850	LYSA HISSAE DA SILVATAKANO	PROFESSORPESQUISADORIII
409000327	MAECIOJUNIORGOMES	PROFESSORPESQUISADOR II
409002004	MAGNOBARROSSANTOS	PROFESSORPESQUISADOR I
409002225	MAIQUISON DOS SANTOSFRIGUIS	PROFESSORPESQUISADORIII
409002566	MAIRACAROLINEDEFENDIOLIVEIRA	PROFESSORPESQUISADORIII
409001999	MAIRADUARTECARDOSO	PROFESSORPESQUISADORIII
409002352	MAIRA RIEVRS NOGUEIRAALVARES	PROFESSORPESQUISADORIII
409002656	MAISA MAGALHAES DEALCANTARA	PROFESSORPESQUISADORIII
409001614	MAISATEODOROCELESTINO	PROFESSORPESQUISADORIII
409002959	MAITADOSSANTOS ROSA	PROFESSORPESQUISADOR I
409004658	MANOELPAULODASILVALIMA	PROFESSORPESQUISADORIII
409003536	MANOEL VIEIRA GOMESJUNIOR	PROFESSORPESQUISADORIII
409003257	MANOELATORRESQUINTANILHA	PROFESSORPESQUISADOR I
409001294	MANOELLA SANTOS DEBORBOREMA-FERNANDES	PROFESSORPESQUISADORIII
409004840	MANUELALUIZA DEANDRADECAMISAO	PROFESSORPESQUISADORI
409001815	MANUELLA BORGESBARRETO	PROFESSORPESQUISADORIII
409000682	MARAFERNANDESRIBEIRO	PROFESSORPESQUISADORIII
409002283	MARCEL FRANCO DEOLIVEIRA	PROFESSORPESQUISADOR II
409001972	MARCELABONELLIZARUR	PROFESSORPESQUISADOR I
409003429	MARCELADESOUZAALVES	PROFESSORPESQUISADORIII
409002409	MARCELAFERREIRA DASILVA	PROFESSORPESQUISADOR I
409002691	MARCELAMARTINSBARBINO	PROFESSORPESQUISADOR II
409004669	MARCELAMORAES DECASTRO	PROFESSORPESQUISADORIII
409002597	MARCELAVITORALVARO	PROFESSORPESQUISADORIII
409000394	MARCELEABREULOPES	PROFESSORPESQUISADOR I
409004764	MARCELIMAGALHAESDOSSANTOS	PROFESSORPESQUISADOR II
409004169	MARCELLA DA COSTAMOREIRA-DE PAIVA	PROFESSORPESQUISADORIII
409003926	MARCELLA MIRANDA DEASSIS	PROFESSORPESQUISADORIII

INSCRIÇÃO	NOME	CARGO
409001122	MARCELLA TAVARESFERREIRA	PROFESSORPESQUISADORIII
409000528	MARCELLE NOVAESANDRADE	PROFESSORPESQUISADORIII
409000701	MARCELLEPITADESOUZADOCARMO	PROFESSORPESQUISADORIII
409000455	MARCELLO DE SOUZAACOELHO	PROFESSORPESQUISADOR II
409001740	MARCELLO DIAS DEMIRANDACARVALHO	PROFESSORPESQUISADOR II
409002046	MARCELLO MARTINSMACHADO	PROFESSORPESQUISADORIII
409003820	MARCELLORODRIGUESDASILVA	PROFESSORPESQUISADOR I
409001100	MARCELLO SANTOS DASILVA	PROFESSORPESQUISADOR II
409002945	MARCELLYMIRANDAAYBALJAYME	PROFESSORPESQUISADORIII
409003921	MARCELO AMERICO DESOUZACOSTA-FILHO	PROFESSORPESQUISADOR II
409000144	MARCELOAUGUSTONEVESBELTRAO	PROFESSORPESQUISADORIII
409000102	MARCELOCAMACHOSILVA	PROFESSORPESQUISADORIII
409003066	MARCELOCOSTA LOPES	PROFESSORPESQUISADORIII
409001675	MARCELOCOUTOFEITOSA	PROFESSORPESQUISADORIII
409004728	MARCELO DA SILVANASCIMENTO	PROFESSORPESQUISADOR II
409003383	MARCELO DA SILVARODRIGUES	PROFESSORPESQUISADORIII
409004296	MARCELO DE LEMOSGONCALVESLASSALA	PROFESSORPESQUISADORIII
409002187	MARCELODEOLIVEIRA	PROFESSORPESQUISADOR II

409002207	MARCELO DE SOUSA FERREIRA-CRUZSILVA	PROFESSORPESQUISADOR I
409003628	MARCELODESOUZA ESILVA	PROFESSORPESQUISADORIII
409000847	MARCELO DINIZ SANTAMARINHA	PROFESSORPESQUISADORIII
409002743	MARCELO DOS SANTOSGARCIA-SANTANA	PROFESSORPESQUISADORIII
409004078	MARCELO DQ COSTAAMARAL	PROFESSORPESQUISADORIII
409001229	MARCELOFELICIOCASAES	PROFESSORPESQUISADORIII
409000790	MARCELOGOMESGRANJA	PROFESSORPESQUISADORIII
409002637	MARCELO LONGO FREITASMANDARINO	PROFESSORPESQUISADORIII
409000803	MARCELOLOURADEMORAIS	PROFESSORPESQUISADORIII
409003408	MARCELOLUISMOREIRA	PROFESSORPESQUISADOR II

INSCRIÇÃO	NOME	CARGO
409004786	MARCELO NASSIF DEMAGALHAES	PROFESSORPESQUISADORIII
409002650	MARCELO OLIVEIRAQUEIROZDEALMEIDA	PROFESSORPESQUISADORIII
409001887	MARCELOPEREIRAFRANCA	PROFESSORPESQUISADORIII
409004647	MARCELOTADEUGOMESDESAMPAIO	PROFESSORPESQUISADORIII
409000661	MARCELO WERMELINGERLEMES	PROFESSORPESQUISADORIII
409002569	MARCIACLAUDIAMESQUITANUNES	PROFESSORPESQUISADOR I
409000169	MARCIACRISTINA FERREIRAFONSECA	PROFESSORPESQUISADOR II
409003371	MARCIA DE OLIVEIRASANTIAGO	PROFESSORPESQUISADOR II
409004741	MARCIA IARA BRITO DEANDRADE	PROFESSORPESQUISADOR I
409004281	MARCIA MARIA SOARESBATISTA	PROFESSORPESQUISADOR II
409001523	MARCIAOLIVEIRADASILVA	PROFESSORPESQUISADORIII
409001943	MARCIAROCHASILVA	PROFESSORPESQUISADORIII
409001808	MARCIAROSA DECASTRODA CONCEICAO	PROFESSORPESQUISADOR I
409001274	MARCIASILVADEOLIVEIRA	PROFESSORPESQUISADOR I
409003056	MARCIAVALERIA BRANDODOSSANTOS MARTINS	PROFESSORPESQUISADORIII
409001196	MARCIA VIDAL DECARVALHO	PROFESSORPESQUISADORIII
409001587	MARCIANE TOMAZMACHADO	PROFESSORPESQUISADOR I
409003808	MARCILENESILVADASILVA	PROFESSORPESQUISADORIII
409001790	MARCIOBARIZONCEPEDA	PROFESSORPESQUISADORIII
409004789	MARCIOBATISTAPEREIRA	PROFESSORPESQUISADORIII
409000420	MARCIO BERNARDES DECARVALHO	PROFESSORPESQUISADORIII
409000314	MARCIO CEDENILLA DOSSANTOS	PROFESSORPESQUISADOR II
409004249	MARCIODASILVAFINAMOR	PROFESSORPESQUISADORIII
409000293	MARCIO DE OLIVEIRARAMOS	PROFESSORPESQUISADORIII
409000572	MARCIODESOUZARIBEIRO	PROFESSORPESQUISADOR I
409003402	MARCIO DOS SANTOSGUIMARAES	PROFESSORPESQUISADORIII
409003702	MARCIO FELIPE ALMEIDA DASILVA	PROFESSORPESQUISADORIII
409004638	MARCIOGALVAOALVES	PROFESSORPESQUISADOR II

INSCRIÇÃO	NOME	CARGO
409003673	MARCIO LUIZ COSTATAVARES	PROFESSORPESQUISADOR I
409001325	MARCIO PATRICIO DEOLIVEIRA	PROFESSORPESQUISADOR II
409004631	MARCIOSANTOSDOSREIS	PROFESSORPESQUISADOR I
409001626	MARCO ANTONIO ALVESPHEREIRA	PROFESSORPESQUISADOR II
409003617	MARCO ANTONIO RIGONIGONCALVES	PROFESSORPESQUISADOR II
409004252	MARCO ANTONIOVASCONCELOSFILHO	PROFESSORPESQUISADOR I
409003005	MARCO AURELIODAMACENARIBEIRO	PROFESSORPESQUISADOR II
409003027	MARCOAURELIO RAMOS	PROFESSORPESQUISADORIII
409001852	MARCOS ALEXANDREFERREIRA	PROFESSORPESQUISADOR I
409004044	MARCOSANTONIOANDRADEDEOLIVEIRA	PROFESSORPESQUISADORIII
409001296	MARCOSANTONIODACRUZBARROS	PROFESSORPESQUISADOR I
409002552	MARCOS ANTONIO DEFREITASCUNHA	PROFESSORPESQUISADOR I
409002816	MARCOSAURELIO DE SOUZAGUEDES	PROFESSORPESQUISADOR I
409004339	MARCOS AURELIO DIASOLIVEIRA	PROFESSORPESQUISADOR II
409002179	MARCOS BLOISE MOURASANTOS	PROFESSORPESQUISADOR II
409000880	MARCOSGONALVESRAMOS	PROFESSORPESQUISADORIII
409004521	MARCOSLUISOLIVEIRADACOSTA	PROFESSORPESQUISADOR I
409002318	MARCOSMYNSSEMCOUTO	PROFESSORPESQUISADORIII
409004839	MARCOS RODRIGUESBARRETO	PROFESSORPESQUISADORIII
409002338	MARCOSVINICIUSMENDONAANDRADE	PROFESSORPESQUISADORIII
409000826	MARCUS ANDRE ALVESZIMMERMANNVIEIRA	PROFESSORPESQUISADORIII

409001691	MARCUSFERREIRAFILHO	PROFESSORPESQUISADOR I
409000269	MARCUS PAULO DEOLIVEIRA	PROFESSORPESQUISADORIII
409001810	MARCUS PEIXOTO DEOLIVEIRA	PROFESSORPESQUISADORIII
409000157	MARCUS RAFAELCONGNASCAANVERSA	PROFESSORPESQUISADOR I
409004364	MARCUS VINICIUS DEALMEIDABARBOSAEDA-CO	PROFESSORPESQUISADOR II

INSCRIÇÃO	NOME	CARGO
409002169	MARCUSVINICIUSDEARAUJOFRAGALEARAUJOFRAGALE	PROFESSORPESQUISADORIII
409004516	MARCUSVINICIUSMATHIASCARNEIRO	PROFESSORPESQUISADOR II
409004132	MARDU CORDEIROGUERRIERI	PROFESSORPESQUISADOR I
409000595	MARGARETECONCEICAODEOLIVEIRACARDOSOROCHA	PROFESSORPESQUISADOR I
409003002	MARGARETE RIBEIRO TAVARES	PROFESSORPESQUISADORIII
409003433	MARIMARTINHABARBOSAMENDONCA	PROFESSORPESQUISADORIII
409003385	MARIAALICETALLEMBERGSOARES	PROFESSORPESQUISADORIII
409004444	MARIAANGELICACOEELHOPEIXOTO	PROFESSORPESQUISADORIII
409003436	MARIAANTONIETAPEREIRADEAZEVEDO	PROFESSORPESQUISADORIII
409000485	MARIA CANDIDA VARGASFREDERICO	PROFESSORPESQUISADORIII
409004429	MARIA CLARA BARBOSASARDINHA	PROFESSORPESQUISADOR I
409000986	MARIA CLARA CONDEMORAES COSATI	PROFESSORPESQUISADORIII
409001833	MARIACLARAGONCALVESAROUCA	PROFESSORPESQUISADOR II
409002023	MARIACLARAMONTALVAODEOLIVEIRA	PROFESSORPESQUISADOR I
409002367	MARIACLARICEDEALMEIDAESTEVEZ	PROFESSORPESQUISADORIII
409002323	MARIACLAUDIADASILVA	PROFESSORPESQUISADOR II
409002847	MARIA DAS GRACASSANTIAGOPRE-TDOSSANTOS	PROFESSORPESQUISADOR I
409002191	MARIA DE LOURDESREISMADEIRA	PROFESSORPESQUISADORIII
409004248	MARIAEDUARDAALBERTODEMIRANDA	PROFESSORPESQUISADOR I
409003337	MARIAEDUARDAALMEIDAPESSOADEMELO	PROFESSORPESQUISADOR I
409003160	MARIA EDUARDA CAMPELLO GALLO	PROFESSORPESQUISADORIII
409002246	MARIAEDUARDAOLIVEIRADASILVA	PROFESSORPESQUISADOR I
409001366	MARIA EDUARDAPIRESBASTOS	PROFESSORPESQUISADOR I

INSCRIÇÃO	NOME	CARGO
409003359	MARIAEDUARDAREGUEIRANAVARRO LESSA	PROFESSORPESQUISADORIII
409000424	MARIA ELANE DA ROCHAPEREIRA	PROFESSORPESQUISADOR I
409004283	MARIA ELISA KOPPKEMIRANDA	PROFESSORPESQUISADORIII
409003927	MARIA ELOISA DE JESUSCONCEICAO	PROFESSORPESQUISADORIII
409000899	MARIA FERNANDAMACHADOFELLOWS	PROFESSORPESQUISADOR II
409000299	MARIA GABRIELLA DACOSTAROSALINA	PROFESSORPESQUISADOR I
409001608	MARIAHELENADOCARMOSILVEIRACOSTA	PROFESSORPESQUISADORIII
409003701	MARIA ISABELANASCIMENTODEOLIVEIRA	PROFESSORPESQUISADORIII
409003461	MARIALUIZASILVACOSTA	PROFESSORPESQUISADOR I
409001690	MARIA MARIA MARTINSSILVASTANCATI	PROFESSORPESQUISADORIII
409002415	MARIAMITCHELEVELASCODEFREITAS	PROFESSORPESQUISADOR I
409004428	MARIAMORAESAMORIMDAHORA	PROFESSORPESQUISADORIII
409002414	MARIAPEREIRALIMAGREEN	PROFESSORPESQUISADORIII
409003174	MARIAROSA LOPEZCID	PROFESSORPESQUISADORIII
409002592	MARIAHLIMAALCANTARADEVASCONCELLOS	PROFESSORPESQUISADORII
409000638	MARIANAALONSOARGOLO	PROFESSORPESQUISADOR II
409002221	MARIANAALVESPRAZERESDOSSANTOS	PROFESSORPESQUISADORIII
409000471	MARIANAALVESSOARES	PROFESSORPESQUISADOR II
409001645	MARIANA AMORIM DEALMEIDA	PROFESSORPESQUISADORIII
409001821	MARIANAANTEROPALADINI	PROFESSORPESQUISADOR I
409003077	MARIANA BITTENCOURTSEABRA LEBRE	PROFESSORPESQUISADORIII
409003610	MARIANACALDASARAUJO	PROFESSORPESQUISADOR II
409003659	MARIANA CORREA DEMATOS	PROFESSORPESQUISADORIII
409004155	MARIANA DA FONSECABARONITEIXEIRA	PROFESSORPESQUISADORIII
409003798	MARIANA DE ALMEIDAINACIO	PROFESSORPESQUISADOR II
409004094	MARIANA DE OLIVEIRASILVA	PROFESSORPESQUISADOR II
409001517	MARIANA DE SOUZACARVALHO	PROFESSORPESQUISADORIII

INSCRIÇÃO	NOME	CARGO
409000174	MARIANADESOUZARIBEIRO	PROFESSORPESQUISADOR I

409002941	MARIANADINIZRODRIGUESFERREIRA	PROFESSORPESQUISADOR I
409002903	MARIANA DIONIZIOMACHADO	PROFESSORPESQUISADORIII
409001860	MARIANA DOS SANTOSPADRAO	PROFESSORPESQUISADORIII
409000403	MARIANA FERNANDESCARVALHO	PROFESSORPESQUISADORIII
409002301	MARIANAFINELLOCORREA	PROFESSORPESQUISADORIII
409001227	MARIANAFRANCISCACEZAR	PROFESSORPESQUISADOR I
409003247	MARIANA GODOY DEMIRANDAQUEIROZ	PROFESSORPESQUISADOR I
409000348	MARIANAGOMESDESOUZAEMELLO	PROFESSORPESQUISADOR II
409003979	MARIANA GUIMARAESARAUJOPEREIRA	PROFESSORPESQUISADOR I
409003933	MARIANALUIZMARQUES	PROFESSORPESQUISADOR II
409002200	MARIANA NAVEGA DECARVALHOAZEVEDO	PROFESSORPESQUISADOR II
409001425	MARIANA NUNES DECARVALHO	PROFESSORPESQUISADORIII
409002007	MARIANA RODRIGUES DASILVALOPES	PROFESSORPESQUISADORIII
409001178	MARIANA RODRIGUES DEMELLO	PROFESSORPESQUISADOR I
409002749	MARIANASANTOS LEMOS	PROFESSORPESQUISADORIII
409003474	MARIANASILVAFIGUEIREDO	PROFESSORPESQUISADORIII
409002103	MARIANASOUZATEMOTEO	PROFESSORPESQUISADORIII
409001263	MARIANE DA CRUZMENDONCAGUIMARAES	PROFESSORPESQUISADOR I
409001453	MARIANEDEALMEIDADASILVA	PROFESSORPESQUISADORIII
409004182	MARIANGELADA SILVAMARQUESSOARESDA-SILVA	PROFESSORPESQUISADOR II
409003672	MARIANNA DE SOUSABATISTA	PROFESSORPESQUISADOR II
409003126	MARIANNA LOPESWASILEWSKIDEJEAN	PROFESSORPESQUISADOR I
409002398	MARIANNEDASILVANUNES	PROFESSORPESQUISADORIII
409004394	MARIANNE MELOMONNERAT	PROFESSORPESQUISADORIII
409004080	MARIELLA CAMARGOROCHA	PROFESSORPESQUISADORIII
409004767	MARILENE BATISTA DEOLIVEIRA	PROFESSORPESQUISADORIII

INSCRIÇÃO	NOME	CARGO
409003128	MARILENE FERREIRACAMARGODA SILVA	PROFESSORPESQUISADOR I
409004545	MARILENE VENANCIO DOS SANTOS	PROFESSORPESQUISADOR II
409002762	MARILIA DE ANDRADELENGRUBER	PROFESSORPESQUISADOR II
409000367	MARILIAGUEDESLIMA	PROFESSORPESQUISADORIII
409001462	MARILSONBRITODASILVA	PROFESSORPESQUISADOR II
409003168	MARILUCE DA SILVACOELHO	PROFESSORPESQUISADOR II
409003088	MARINA BOECHATDACUNHA	PROFESSORPESQUISADOR II
409004819	MARINADAROCHAMARINS	PROFESSORPESQUISADOR II
409001401	MARINADEFREITASGARCIA	PROFESSORPESQUISADORIII
409002186	MARINA DE OLIVEIRAGUIMARAES	PROFESSORPESQUISADORIII
409003488	MARINA MUNIZ DELOURENCO	PROFESSORPESQUISADORIII
409001707	MARINAOSORIOPEREZ	PROFESSORPESQUISADOR I
409002229	MARINASIGOLORODRIGUESBARRETO	PROFESSORPESQUISADORIII
409003837	MARINA SILVA CARDOSOPARENTEMAGALHAES	PROFESSORPESQUISADOR II
409002417	MARINASOARESOLIVEIRA	PROFESSORPESQUISADORIII
409002264	MARIOAFONSOMASSIEREYCORREADEMORAESLIMA	PROFESSORPESQUISADORIII
409000547	MARLON CHESMA SANTOSNASCIMENTOHASSEL	PROFESSORPESQUISADOR II
409002026	MARLONHERMANNJUNIOR	PROFESSORPESQUISADOR I
409003122	MARLOS DE ALMEIDA DONASCIMENTO	PROFESSORPESQUISADOR I
409001937	MARYPAIXAOMACANTI	PROFESSORPESQUISADORIII
409002458	MATEUS ANDRADERODRIGUES	PROFESSORPESQUISADOR I
409002014	MATEUS CARNEIROTHOMPSON	PROFESSORPESQUISADOR I
409004863	MATEUSCOSTATEIXEIRA	PROFESSORPESQUISADORIII
409000467	MATEUSPINTOCANDIDO	PROFESSORPESQUISADOR I
409003563	MATHEUSALVESCOELHO	PROFESSORPESQUISADORIII
409002294	MATHEUSALVESDEBARROS	PROFESSORPESQUISADORIII
409000360	MATHEUSALVESDEMOURA	PROFESSORPESQUISADORIII
409003946	MATHEUSCEZARFERREIRA	PROFESSORPESQUISADOR I
409002754	MATHEUSCOSTA RIBEIROLIMACORREA	PROFESSORPESQUISADOR I
409000458	MATHEUSDOVALLEGARCIAFERREIRA	PROFESSORPESQUISADOR II

INSCRIÇÃO	NOME	CARGO
-----------	------	-------

409003717	MATHEUSDOS SANTOSTHOME	PROFESSORPESQUISADORIII
409001747	MATHEUSFERNANDEZ DEOLIVEIRA	PROFESSORPESQUISADOR I
409000069	MATHEUSGABRIELBARBOSA	PROFESSORPESQUISADOR II
409001555	MATHEUSGRILLO DEOLIVEIRACARVALHO	PROFESSORPESQUISADOR I
409002236	MATHEUS GUARINOSANTANNA LIMA DE ALMEIDA	PROFESSORPESQUISADORIII
409004235	MATHEUSLIDUINOMOREIRA	PROFESSORPESQUISADOR I
409002701	MATHEUSLIMABARBOSA	PROFESSORPESQUISADOR I
409003821	MATHEUS MARLONPEREIRADEFARIA COUTO	PROFESSORPESQUISADOR II
409000491	MATHEUSMENDOZAPLEUTIN	PROFESSORPESQUISADOR I
409004490	MATHEUSRAYMOND MARQUES KRAEMERFERREIRA	PROFESSORPESQUISADOR I
409003636	MATHEUSRODRIGUESPREVOTFARIA	PROFESSORPESQUISADOR I
409004387	MATHEUSTAVARES VIUG	PROFESSORPESQUISADOR I
409000756	MAURICIO AUGUSTO BELOSILVA DEANDRADE	PROFESSORPESQUISADOR I
409000459	MAURICIODEOLIVEIRADIAS	PROFESSORPESQUISADOR I
409001607	MAURILIOGERALDETEPEREIRA	PROFESSORPESQUISADOR II
409000637	MAUROLOURENCOPEDEIRA	PROFESSORPESQUISADORIII
409000110	MAXFABIANORODRIGUESDEOLIVEIRA	PROFESSORPESQUISADORIII
409001111	MAX WILLIAN LISBOAGOMES	PROFESSORPESQUISADORIII
409002652	MAYAMARTINSCORREIA	PROFESSORPESQUISADORIII
409000768	MAYARA CONCEICAO DOAMARAL	PROFESSORPESQUISADOR II
409003546	MAYARADASILVANUNESMONTEIRO	PROFESSORPESQUISADOR II
409002470	MAYARADEABREUELIMACORREIA	PROFESSORPESQUISADOR II
409002309	MAYARADOSSANTOS	PROFESSORPESQUISADOR II
409003110	MAYARANICOLITTABDALA	PROFESSORPESQUISADORIII
409003588	MAYARA SILVA DIASMOREIRA	PROFESSORPESQUISADOR I
409000521	MAYARAWERNEKSILVA	PROFESSORPESQUISADOR II
409001874	MAYCONSILVAAGUIAR	PROFESSORPESQUISADORIII

INSCRIÇÃO	NOME	CARGO
409002778	MAYHARASHEYLAPINTOCARDOSO	PROFESSORPESQUISADOR I
409000924	MAYNARAPIMENTANUNES	PROFESSORPESQUISADORIII
409002704	MAYSADANDRADELOPES	PROFESSORPESQUISADOR II
409003045	MEGHDESOUZANETTODASILVA	PROFESSORPESQUISADOR II
409001079	MEIRI MADALENABERNARDOMENDES	PROFESSORPESQUISADOR II
409001316	MELINA DA FONSECAFORTES	PROFESSORPESQUISADOR II
409003478	MELISSADELIMAMACEDO	PROFESSORPESQUISADORIII
409002676	MELISSAPETITOCALIXTO	PROFESSORPESQUISADOR II
409001712	MELISSA FONTENELLERODRIGUES	PROFESSORPESQUISADORIII
409000519	MELIZAJENNIFERDACOSTAFONSECA	PROFESSORPESQUISADORIII
409002960	MERIELIDEAZEVEDOMELLO	PROFESSORPESQUISADOR I
409003486	MICHAEL DOS SANTOSNEPOMUCENO	PROFESSORPESQUISADOR I
409002101	MICHELMARQUESDEFARIA	PROFESSORPESQUISADORIII
409004830	MICHEL VICENTE PASSOSFRANCO	PROFESSORPESQUISADORIII
409004773	MICHELA ROCHA LEALCHAVES	PROFESSORPESQUISADORIII
409003012	MICHELECOSTADASILVA	PROFESSORPESQUISADORIII
409003246	MICHEL DE MORAESFEREIRA	PROFESSORPESQUISADOR II
409002443	MICHELECARDOSODESA	PROFESSORPESQUISADORIII
409000587	MICHELE CARDOSOFERREIRA	PROFESSORPESQUISADOR II
409000757	MICHELEDOCARMOVIEIRA	PROFESSORPESQUISADORIII
409000901	MICHELEMACEDOBEDRAN	PROFESSORPESQUISADOR II
409002081	MICHELEPAIVAMARINHO	PROFESSORPESQUISADORIII
409003229	MICHELEPASSOSARAUIJO	PROFESSORPESQUISADORIII
409002113	MICHELESANTOSDASILVA	PROFESSORPESQUISADOR I
409002261	MICHELE SOARESCALASSARA	PROFESSORPESQUISADOR I
409003982	MICHELETERRADUARTE	PROFESSORPESQUISADORIII
409004371	MICHELLYVIEIRADASILVA	PROFESSORPESQUISADORIII
409004211	MIGUELFABRICIOMIGUELEZRODRIGUEZLUIZ ALVES	PROFESSORPESQUISADOR II
409000719	MIGUELRODRIGUESSIMOESJUNIOR	PROFESSORPESQUISADORIII
409000374	MILENAALMEIDADASILVAPESSANHA	PROFESSORPESQUISADOR I
409003447	MILENACALASSARAALVES	PROFESSORPESQUISADOR I
409003271	MILENADASILVAMONTEIRO	PROFESSORPESQUISADOR I

INSCRIÇÃO	NOME	CARGO
409004832	MILENADEALMEIDAMELOCOSTA	PROFESSORPESQUISADORIII
409002464	MILENAPINHEIRODASILVA	PROFESSORPESQUISADOR I
409001013	MILENA SALDANHA DE SANTANNADEMOURA PALHA	PROFESSORPESQUISADORIII
409002633	MILLENA CRISTINAAREASSOARESDEQUADROS	PROFESSORPESQUISADORIII
409002698	MIRELLA MENDONCAFONTENELEMELOCARNEIRODEOLIVEIRA	PROFESSORPESQUISADORIII
409003957	MIRIAN GRAYCE MOTTAGUIMARAES	PROFESSORPESQUISADOR II
409002946	MIRNA CRISTINA SILVAPACHECO	PROFESSORPESQUISADOR II
409000660	MOANA FERREIRA DOSSANTOS	PROFESSORPESQUISADORIII
409000038	MOIRA DO NASCIMENTOSOUZA	PROFESSORPESQUISADORIII
409002167	MOISESANTONIDEMELOABRAO	PROFESSORPESQUISADOR II
409004621	MOISESGOMESDASILVA	PROFESSORPESQUISADOR II
409002407	MONICACARLADEBRITOMOTA	PROFESSORPESQUISADORIII
409002626	MONICAFERREIRADASILVA	PROFESSORPESQUISADORIII
409003670	MONICA MARIA JORGEVINHOZA	PROFESSORPESQUISADORIII
409001345	MONICA MARXSEN DEAGUIARROCHACOUTINHO	PROFESSORPESQUISADORIII
409002211	MONICA RAMOS DOMINGUESCARNEIRO	PROFESSORPESQUISADORIII
409001594	MONICASANTANAVIANNA	PROFESSORPESQUISADORIII
409004321	MONIQUEBRITOPITZER	PROFESSORPESQUISADORIII
409002378	MONIQUEDE SOUZACARVALHO	PROFESSORPESQUISADOR I
409002547	MONIQUEMARCALGROSSI	PROFESSORPESQUISADORIII
409001678	MONIQUEPELLEGRINOMALLA DOS SANTOS	PROFESSORPESQUISADORIII
409001699	MURILOCALMONDA CRUZ	PROFESSORPESQUISADOR I
409001651	MURILO CARDOSO DEMIRANDA	PROFESSORPESQUISADORIII
409004154	MYLENADASILVAGOMESBARRETO	PROFESSORPESQUISADORIII
409003302	MYLENAPORTODAGAMA	PROFESSORPESQUISADORIII
409000120	MYLLENAPAIVAPINTODEOLIVEIRA	PROFESSORPESQUISADORIII
409003011	MYRELLYM BSSILVA	PROFESSORPESQUISADOR I
409002032	NADIEJEDEMARIPEPLER	PROFESSORPESQUISADORIII

INSCRIÇÃO	NOME	CARGO
409002271	NADILENENERYDEMELO	PROFESSORPESQUISADOR II
409000945	NAIARA VIEIRA LESENECHAL	PROFESSORPESQUISADORIII
409002560	NAILA REGINA SILVAMARTINS	PROFESSORPESQUISADOR II
409001731	NANCIMOREIRA BRANCO	PROFESSORPESQUISADORIII
409002144	NAPOLEAOLUIZCOSTADASILVA	PROFESSORPESQUISADORIII
409002886	NATALIA CANEDOCARVALHOCALABROT	PROFESSORPESQUISADOR II
409001701	NATALIACORREALECQUESRUIZ	PROFESSORPESQUISADOR II
409001869	NATALIA COSTA DEOLIVEIRAKOZLOWSKI	PROFESSORPESQUISADORIII
409002910	NATALIACRISTINACORREACASTELO BRANCO	PROFESSORPESQUISADORIII
409000888	NATALIADASILVA CASTRO	PROFESSORPESQUISADORIII
409004350	NATALIA DE FREITASCARDOSO	PROFESSORPESQUISADOR I
409003595	NATALIA DE MORAISCORDEIRO	PROFESSORPESQUISADORIII
409004808	NATALIA DE SOUZAALMEIDA	PROFESSORPESQUISADOR I
409001592	NATALIA DOS SANTOSFREITASMAUES	PROFESSORPESQUISADORIII
409002880	NATALIA GUIMARAESMOTHEMACIEL	PROFESSORPESQUISADORIII
409001859	NATALIARIBEIRODASILVADEAZEVEDO	PROFESSORPESQUISADORIII
409001910	NATALIAROCHASANTOS	PROFESSORPESQUISADOR I
409001665	NATALIASILVAPEREIRA	PROFESSORPESQUISADORIII
409004136	NATALIASOUZASANTOS	PROFESSORPESQUISADOR I
409000755	NATALIATEIXEIRAPEIXOTOGOMESMARTINS	PROFESSORPESQUISADOR I
409000920	NATALIAVIALDEOLIVEIRA	PROFESSORPESQUISADORIII
409002241	NATANAEL LUCIANO DEMATOS	PROFESSORPESQUISADOR I
409004695	NATASHA BERENDONKHANDAM	PROFESSORPESQUISADORIII
409002912	NATASHA COUTINHOREVOREDORIBEIRO	PROFESSORPESQUISADOR I
409000813	NATASHAFRIASPRAIZO	PROFESSORPESQUISADOR I
409004440	NATASHAKELLYVIERADIAS	PROFESSORPESQUISADORIII
409002066	NATHALIFERREIRADEDEUSLIMA	PROFESSORPESQUISADOR I
409002196	NATHALIAANTUNESLAMELLA	PROFESSORPESQUISADOR I

INSCRIÇÃO	NOME	CARGO
409004774	NATHALIAARAUJODUARTEDEGOUVEA	PROFESSORPESQUISADORIII

409002282	NATHALIACARVALHO DASILVEIRAAS-SED	PROFESSORPESQUISADOR I
409001380	NATHALIACRISTINACOLARESFRANCA	PROFESSORPESQUISADOR I
409002755	NATHALIADA SILVAPEREIRA	PROFESSORPESQUISADOR II
409002873	NATHALIAFERNANDES DEOLIVEIRA	PROFESSORPESQUISADORIII
409001643	NATHALIAGOMES DEMENEZES	PROFESSORPESQUISADOR II
409003535	NATHALIAGUIMARAES DEMIRANDA	PROFESSORPESQUISADOR II
409003413	NATHALIALIMA DEMENDONCA	PROFESSORPESQUISADOR I
409002161	NATHALIAMARQUES DOSSANTOS	PROFESSORPESQUISADOR II
409001393	NATHALIANAKANOTELLES	PROFESSORPESQUISADOR II
409003515	NATHALIAPEREIRA DOAMARAL	PROFESSORPESQUISADOR I
409001456	NATHALIASANTOSKLIPPEL	PROFESSORPESQUISADOR I
409004566	NATHALIASOARES DOSSANTOSLOPES	PROFESSORPESQUISADORIII
409000830	NATHALIAWAJSENZONLOPES	PROFESSORPESQUISADOR I
409002230	NATHAN DA MATTAOLIVEIRA	PROFESSORPESQUISADOR II
409000905	NAYARA DE OLIVEIRANUNES	PROFESSORPESQUISADOR II
409001181	NAYARADESOUZAALMEIDA	PROFESSORPESQUISADOR II
409001932	NEFERTITIDASILVA	PROFESSORPESQUISADORIII
409004651	NEIMARMANACEZ	PROFESSORPESQUISADOR II
409004820	NEIMAR OLIVEIRA DASDORES	PROFESSORPESQUISADOR II
409002866	NEIVA BARBALHO DEMORAIS	PROFESSORPESQUISADORIII
409000370	NEREU GUSTAVORASMAMARA	PROFESSORPESQUISADOR I
409001510	NESTOR GOMES MORACORTES	PROFESSORPESQUISADORIII
409004685	NEUSA FERNADES DOSSANTOS	PROFESSORPESQUISADORIII
409000693	NEYCOELHORODRIGUES	PROFESSORPESQUISADOR II
409000225	NEYEVANGELISTAJUNIOR	PROFESSORPESQUISADOR II
409001385	NICHOLAS VAN-ERVENLUDOLF	PROFESSORPESQUISADORIII

INSCRIÇÃO	NOME	CARGO
409004629	NICOLASANDREALVESDASILVA	PROFESSORPESQUISADORIII
409004323	NICOLASCAMPELOPINTODEOLIVEIRA	PROFESSORPESQUISADORIII
409001027	NICOLAS FREITASFIGUEIREDO	PROFESSORPESQUISADOR I
409002741	NICOLEFIGUEIREDOPIRES	PROFESSORPESQUISADOR II
409002491	NIKOLAOS MIKAILDIMITRIADIS	PROFESSORPESQUISADOR I
409003739	NILCEIADEVEIGARAMOS	PROFESSORPESQUISADORIII
409004216	NILCILENE ANTUNESDOSSANTOS	PROFESSORPESQUISADOR II
409001464	NILCINEA PEREIRA DOSSANTOS	PROFESSORPESQUISADOR II
409004107	NILEANSERGISCASALDACOSTAPELUSO	PROFESSORPESQUISADOR I
409003404	NINA GOMES SOBRALBARCELLOSDALMEIDA	PROFESSORPESQUISADORIII
409000230	NIVAMALVESBERNARDINO	PROFESSORPESQUISADORIII
409000867	NIVIAVALENCABARROS	PROFESSORPESQUISADORIII
409004456	NORBERTOSILVESTREDOSSANTOS	PROFESSORPESQUISADOR I
409004229	NUBIABORGESMOURAO	PROFESSORPESQUISADOR II
409002877	NUBIADOSSANTOSROSASANTANADOS SANTOS	PROFESSORPESQUISADORIII
409002150	NUBIA RODRIGUESNASCIMENTO	PROFESSORPESQUISADORIII
409000248	NURIASALESFONSECA	PROFESSORPESQUISADORIII
409004159	ODILON CAVALCANTE DE BARROS JUNIOR	PROFESSORPESQUISADOR II
409004018	ODILONLEITEBARBOSADACOSTA	PROFESSORPESQUISADOR II
409003561	OLGA MARIA DE SOUZASANTOS	PROFESSORPESQUISADOR I
409002028	OPLONISIAPEREIRANONATOMACHADO	PROFESSORPESQUISADOR II
409002376	OSCARJOSEDE PAULA NETO	PROFESSORPESQUISADORIII
409004633	OSWALDO LUIZ DECARVALHOMACIELJUNIOR	PROFESSORPESQUISADORIII
409002724	OZILDOBORGESDEBRITO	PROFESSORPESQUISADOR II
409001829	PABLOANDRADEAFONSO	PROFESSORPESQUISADORIII
409004457	PABLODACOSTASANTOS	PROFESSORPESQUISADOR II
409004706	PABLOENEASDEOLIVEIRARODRIGUES	PROFESSORPESQUISADOR I
409000014	PABLILIMA DEJESUS	PROFESSORPESQUISADORIII
409000496	PABLOTENTEMPOSTEINER	PROFESSORPESQUISADORIII
409000392	PABLOTOMEMARTINS	PROFESSORPESQUISADOR II

INSCRIÇÃO	NOME	CARGO
409000190	PABLO VINICIUS BONFIMBARBOSA	PROFESSORPESQUISADOR II
409004325	PALLOMAONOFREGOMES	PROFESSORPESQUISADOR I
409001761	PALOMA RODRIGUESMOREIRA	PROFESSORPESQUISADOR II

409004865	PALOMAVIEIRAMATOS	PROFESSORPESQUISADOR I
409003026	PAMELA CASANOVAKIMMEMGS	PROFESSORPESQUISADOR I
409004622	PAMELAPINTONEVES	PROFESSORPESQUISADORIII
409000346	PAMELLA ANTUNESDEMACEDOSALES	PROFESSORPESQUISADORIII
409004770	PAMELLATEIXEIRAMENDESPENNASOUZA	PROFESSORPESQUISADOR I
409004309	PATRICIABARIZONCEPEDA	PROFESSORPESQUISADORIII
409003395	PATRICIA BARROSO DOVALLE	PROFESSORPESQUISADOR II
409004855	PATRICIADASILVACOSTAGROSS	PROFESSORPESQUISADORIII
409004600	PATRICIA DA SILVAFERREIRA	PROFESSORPESQUISADORIII
409001088	PATRICIA DE CARVALHOMOTINHA	PROFESSORPESQUISADOR II
409004333	PATRICIA DE CARVALHOMOTINHA	PROFESSORPESQUISADOR II
409004590	PATRICIA DE OLIVEIRAPAIVAQUINTANILHA	PROFESSORPESQUISADORIII
409000647	PATRICIADEPAIVAVIEIRASANTOS	PROFESSORPESQUISADOR II
409002639	PATRICIAFERREIRADELIMA	PROFESSORPESQUISADOR II
409003623	PATRICIA GABRIELLEOLIVEIRARODRIGUES	PROFESSORPESQUISADOR II
409003622	PATRICIA LIBORIO DEOLIVEIRA	PROFESSORPESQUISADORIII
409001631	PATRICIA LOPES MENEZESDESCOVI	PROFESSORPESQUISADORIII
409004617	PATRICIA MARQUES DESOUSA	PROFESSORPESQUISADORIII
409002793	PATRICIA MARQUESPESSANHA	PROFESSORPESQUISADOR II
409000801	PATRICIA MATIAS DEOLIVEIRA	PROFESSORPESQUISADORIII
409002136	PATRICIA PEREIRA DEALMEIDA	PROFESSORPESQUISADORIII
409000941	PATRICIATEIXEIRACORREAABENATHAR	PROFESSORPESQUISADORIII
409000974	PATRICK HELDERALVARENGA BELEM	PROFESSORPESQUISADORIII

INSCRIÇÃO	NOME	CARGO
409001342	PATRICKMEDEIROSILIMA	PROFESSORPESQUISADOR I
409004114	PAULAARAUJODACOSTA	PROFESSORPESQUISADORIII
409000896	PAULA DE MORAESRODRIGUES	PROFESSORPESQUISADOR I
409000806	PAULA DO NASCIMENTOCAVALCANTI	PROFESSORPESQUISADOR II
409001411	PAULAFERNANDAMOURADONASCIMENTO	PROFESSORPESQUISADORIII
409003851	PAULALATGERODRIGUES	PROFESSORPESQUISADOR I
409001528	PAULA MORAES CURTYPIMENTA	PROFESSORPESQUISADOR II
409003849	PAULA NASCIMENTO DECHIARACAMPUS	PROFESSORPESQUISADORIII
409002678	PAULAOLIVEIRAFIDELISDASILVA	PROFESSORPESQUISADOR II
409003238	PAULASANTOSDESOUZAFERREIRA	PROFESSORPESQUISADORIII
409001130	PAULO ARTHUR DOS SANTOSTEIXEIRADE SOUZA	PROFESSORPESQUISADOR I
409000977	PAULO BORGES MATHIASCOSTA	PROFESSORPESQUISADOR I
409000733	PAULOCESARPIRES SOARES	PROFESSORPESQUISADOR I
409002353	PAULO DE TASSOVASCONCELOSFILHO	PROFESSORPESQUISADORIII
409004097	PAULO EDUARDONASCIMENTOHORA	PROFESSORPESQUISADOR I
409000656	PAULOFRANCISOKRAUSEDOSANTOS JUNIOR	PROFESSORPESQUISADOR II
409003804	PAULO FREITAS SILVAJUNIOR	PROFESSORPESQUISADORIII
409004297	PAULO GEDEAO BARROSOGOMESJUNIOR	PROFESSORPESQUISADOR II
409004752	PAULO HENRIQUEDASILVA	PROFESSORPESQUISADOR I
409002855	PAULO HENRIQUE FREIREBOURDETTE FERREIRA	PROFESSORPESQUISADORIII
409003116	PAULOHENRIQUEMACEDODOSSANTOS	PROFESSORPESQUISADOR II
409003741	PAULO HENRIQUE SANTOSDEJEAN	PROFESSORPESQUISADOR II
409004697	PAULO PEREIRA CABRALJUNIOR	PROFESSORPESQUISADOR II
409001609	PAULO ROBERTO DE SAFREIREASSUMPCAO	PROFESSORPESQUISADOR I
409002404	PAULO ROBERTO PAULINODEMORAES	PROFESSORPESQUISADOR I
409000077	PAULO SERGIO DUTRASOUTO	PROFESSORPESQUISADOR II

INSCRIÇÃO	NOME	CARGO
409003723	PAULOVICTORDANTASDESOUZAMATTOS	PROFESSORPESQUISADOR I
409004118	PEDRO ALBUQUERQUECAMPOS	PROFESSORPESQUISADOR II
409001931	PEDRO AUGUSTO MUYLAERTREISPESSANHA	PROFESSORPESQUISADORIII
409002997	PEDROAUGUSTORANGELDEOLIVEIRA	PROFESSORPESQUISADORIII
409004304	PEDRO CALDAS GOMESGAGLIANO	PROFESSORPESQUISADOR II
409003452	PEDROCARLOSLEMODACOSTA	PROFESSORPESQUISADORIII
409002082	PEDROCARVALHO ARAUJO	PROFESSORPESQUISADORIII
409001083	PEDRO CARVALHOCALAFATE	PROFESSORPESQUISADOR II

409003037	PEDROFEDERICIARAUJO	PROFESSORPESQUISADORIII
409002448	PEDROFERREIRADELIMACRESPO	PROFESSORPESQUISADORIII
409001877	PEDROGEORGEBATISTADACOSTA	PROFESSORPESQUISADOR I
409002731	PEDRO GONCALVESPESSANHA	PROFESSORPESQUISADORIII
409003353	PEDRO HENRIQUE ALVESBARROS	PROFESSORPESQUISADORIII
409004391	PEDRO HENRIQUEFIGUEIREDODEFARIA	PROFESSORPESQUISADOR I
409000917	PEDRO HENRIQUE MACHADOCONSTANCIO LIMA	PROFESSORPESQUISADOR I
409000947	PEDRO HENRIQUE POUBELMENDON-CADASILVEIRA	PROFESSORPESQUISADORIII
409000233	PEDRO HENRIQUE ROCHAROBAINA	PROFESSORPESQUISADOR I
409001649	PEDRO HENRIQUE SILVAMONTEIRO	PROFESSORPESQUISADORIII
409001865	PEDRO HENRIQUE SOUZASOARES	PROFESSORPESQUISADOR I
409004066	PEDRO IGOR VEILLARDFARIAS	PROFESSORPESQUISADORIII
409003703	PEDRO LUIZ SALVADORWIRTZBIKI	PROFESSORPESQUISADOR II
409003091	PEDROMARONDEAZEVEDOSEVERIANO	PROFESSORPESQUISADORIII
409002472	PEDROMARTINSCRUZDEAGUIAR PEREIRA	PROFESSORPESQUISADOR I
409003292	PEDROMONTEIROCHEUICHE	PROFESSORPESQUISADOR I
409001573	PEDRO ODEBRECHTKHAUAJA	PROFESSORPESQUISADORIII

INSCRIÇÃO	NOME	CARGO
409003293	PEDRO PAULO RODRIGUESSANTOS	PROFESSORPESQUISADORIII
409002248	PEDRO PAULO SUZANOXAVIER	PROFESSORPESQUISADORIII
409001754	PEDRO PORTELLI MAGALHESDEARAUJO	PROFESSORPESQUISADOR I
409002887	PEDROQUEIROZMANSUR	PROFESSORPESQUISADOR I
409002375	PEDROVIDALDIAZ	PROFESSORPESQUISADOR II
409004347	PEDRO VIEIRA SARMETMOREIRA	PROFESSORPESQUISADORIII
409003356	PERESMALMANCOSTA	PROFESSORPESQUISADOR II
409003920	PERLA MARIA MIGUELRAMOS	PROFESSORPESQUISADOR I
409001964	PETERPRADOSANTANA	PROFESSORPESQUISADORIII
409002932	PETTERCURTYDEALMEIDA	PROFESSORPESQUISADOR I
409002339	PHELIPE MEDEIROS DAROCHA	PROFESSORPESQUISADORIII
409002482	PHILIPMARTINSGREINER	PROFESSORPESQUISADOR I
409001463	PHILIPPECUNHAFERRARI	PROFESSORPESQUISADORIII
409004473	PIERRE PHILIPPE BELARTBRANDAODIAS	PROFESSORPESQUISADORIII
409004512	PIETRA SCARDINICARVALHOSOARES	PROFESSORPESQUISADOR I
409004593	PILAR SALDANHA DEMIGUEL	PROFESSORPESQUISADORIII
409004127	PMELLADASILVACORDEIRO	PROFESSORPESQUISADOR I
409000739	PRICILASILVADESOUZA	PROFESSORPESQUISADORIII
409004406	PRISCILACORREAFRANCOAMARAL	PROFESSORPESQUISADORIII
409000967	PRISCILA COSTA ALVESFERNANDES	PROFESSORPESQUISADORIII
409002368	PRISCILADEOLIVEIRAMAIA	PROFESSORPESQUISADOR II
409001814	PRISCILAFERREIRABENTO	PROFESSORPESQUISADORIII
409000779	PRISCILAGOMESDEMELLO	PROFESSORPESQUISADORIII
409004772	PRISCILAJULIADEALMEIDASILVA	PROFESSORPESQUISADOR I
409000445	PRISCILAKARENSEBASTIAODASILVA	PROFESSORPESQUISADOR I
409002509	PRISCILAMAIAAMACHADO	PROFESSORPESQUISADOR II
409003401	PRISCILAPAULASILVADEMARINS	PROFESSORPESQUISADOR II
409002164	PRISCILA TAVARES DOSSANTOS	PROFESSORPESQUISADORIII
409004541	PRISCILLA DOS SANTOSCERQUEIRA BARBOSA	PROFESSORPESQUISADOR I
409002899	PRISCILLALESSA DA CUNHASILVACOSTA	PROFESSORPESQUISADOR II

INSCRIÇÃO	NOME	CARGO
409002642	PRISCILLAOLIVEIRAREISDEANDRADE	PROFESSORPESQUISADOR II
409001798	PRISCILLA REBECA LIMAMARINHO	PROFESSORPESQUISADOR II
409003813	QUELI CRISTINA LORENADOSSANTOS	PROFESSORPESQUISADOR II
409000444	RACHEL DE ALMEIDAMOURA	PROFESSORPESQUISADORIII
409003604	RACHELDE ARAUJOTELES	PROFESSORPESQUISADOR I
409001948	RACHEL SAMPAIO DEOLIVEIRA	PROFESSORPESQUISADORIII
409004329	RAFAEL AZEREDODOSSANTOS	PROFESSORPESQUISADOR II
409001700	RAFAELBRAZOSWALD	PROFESSORPESQUISADOR I
409004435	RAFAELBRAZOSWALD	PROFESSORPESQUISADOR II
409004341	RAFAEL CERQUEIRAFORNASIER	PROFESSORPESQUISADORIII
409001449	RAFAELDACUNHA HAMANO	PROFESSORPESQUISADOR I
409002511	RAFAEL DA SILVACICOGNANI	PROFESSORPESQUISADOR II
409003372	RAFAEL DE OLIVEIRAAGUIAR	PROFESSORPESQUISADOR I

409004732	RAFAELDESOUZALIMA	PROFESSORPESQUISADORIII
409001705	RAFAEL DO NASCIMENTOTINOCO	PROFESSORPESQUISADOR II
409003427	RAFAELLOPESDASILVA	PROFESSORPESQUISADORIII
409000489	RAFAELLUCASMARCELINOMARTINS	PROFESSORPESQUISADOR I
409001832	RAFAELMACEDODA MATA	PROFESSORPESQUISADORIII
409002286	RAFAELMACEDODAROCHASANTOS	PROFESSORPESQUISADOR II
409002175	RAFAELPEREIRAFERREIRA	PROFESSORPESQUISADORIII
409000433	RAFAEL RIS ALA JOSEJARDIM	PROFESSORPESQUISADORIII
409003522	RAFAEL SA REGO DEAZEVEDO	PROFESSORPESQUISADORIII
409002826	RAFAEL SANTOSDACRUZPAULA	PROFESSORPESQUISADOR I
409001184	RAFAELSILVAMORAES	PROFESSORPESQUISADORIII
409001706	RAFAELVIDALDOS REIS	PROFESSORPESQUISADORIII
409002681	RAFAELACARDOSOCORREADOSSANTOS	PROFESSORPESQUISADOR II
409001954	RAFAELA LUIZA DIAS DACUNHA	PROFESSORPESQUISADORIII
409004460	RAFAELAFERREIRAALVES	PROFESSORPESQUISADOR I
409004745	RAFAELLA GOMESFERNANDESALVES-COTTA	PROFESSORPESQUISADOR II

INSCRIÇÃO	NOME	CARGO
409002843	RAFAELLE MONTEIRO DECAS-TRO	PROFESSORPESQUISADORIII
409004502	RAFANELLY FERREIRALOPES	PROFESSORPESQUISADOR II
409004266	RAIANA ANDRADEQUINTANILHA BARBOSA	PROFESSORPESQUISADORIII
409003466	RAIANE ALMEIDA DEOLIVEIRA	PROFESSORPESQUISADORIII
409003495	RAIANESOARESCIRINODEOLIVEIRA	PROFESSORPESQUISADOR I
409003298	RAIELE DO VALLEPERLINGEIRO	PROFESSORPESQUISADOR I
409001764	RAISA CLAREANA SILVARAULINO	PROFESSORPESQUISADOR III
409002800	RAISSA MIRELLA DOSSANTOSCUNHADA COSTA	PROFESSORPESQUISADOR I
409001593	RAJALIVEIRAKHALIL	PROFESSORPESQUISADOR II
409003881	RAMONDEARAUJOPONTES	PROFESSORPESQUISADOR I
409003510	RAMONDELIMAHERMIDA	PROFESSORPESQUISADOR I
409001407	RAMONESTEVAOMESQUITADACOSTA BARBOZA	PROFESSORPESQUISADOR I
409004760	RAMONMIRANDACHAVES	PROFESSORPESQUISADORIII
409002057	RANULFOCAVALARINETO	PROFESSORPESQUISADORIII
409001836	RAONIDELUCENASOUZA	PROFESSORPESQUISADORIII
409003112	RAONILIVEIRADESOUZACARDOSO	PROFESSORPESQUISADOR II
409003376	RAPHAEL ANTUNESMARINHODESOUZA	PROFESSORPESQUISADOR I
409000691	RAPHAEL BARRETDASILVA	PROFESSORPESQUISADOR II
409003631	RAPHAEL DA SILVABACELAR	PROFESSORPESQUISADOR I
409002308	RAPHAEL DA SILVACAVALCANTE	PROFESSORPESQUISADOR I
409004000	RAPHAEL DE OLIVEIRASANTOS	PROFESSORPESQUISADOR II
409003386	RAPHAELDIASDEMELLOPEREIRA	PROFESSORPESQUISADORIII
409001171	RAPHAEL FERNANDESXAVIERDUARTE	PROFESSORPESQUISADORIII
409000771	RAPHAELFRANCISCOGOMESDOSSANTOS	PROFESSORPESQUISADORIII
409001888	RAPHAELFREIRE	PROFESSORPESQUISADORIII
409001883	RAPHAEL GUIMARAESPONTES	PROFESSORPESQUISADORIII
409002429	RAPHAEL LEMOS PINTOLOURENODASILVA	PROFESSORPESQUISADOR II

INSCRIÇÃO	NOME	CARGO
409001509	RAPHAEL PORTO DOSSANTOS	PROFESSORPESQUISADORIII
409003324	RAPHAELSILVA GALVAO	PROFESSORPESQUISADOR I
409001104	RAPHAELSOFFEMEIRELLES	PROFESSORPESQUISADORIII
409003062	RAPHAELA SOUZAALMENARA	PROFESSORPESQUISADOR I
409000666	RAPHAELE MENDES DECARVALHOGAMACORREA	PROFESSORPESQUISADOR II
409001412	RAQUELALVESPINNA	PROFESSORPESQUISADORIII
409004776	RAQUELBRANCONOGUEIRACARDOSO	PROFESSORPESQUISADORIII
409002358	RAQUEL COSTA DE LUCAREBELLO	PROFESSORPESQUISADORIII
409000564	RAQUEL DA CUNHA DEOLIVEIRA	PROFESSORPESQUISADOR I
409001446	RAQUELDAHORABARBOSAESILVA	PROFESSORPESQUISADORIII
409000937	RAQUELDEAZEREDOMUNIZ	PROFESSORPESQUISADORIII
409000134	RAQUELDE BARROSBARNA	PROFESSORPESQUISADOR II
409003643	RAQUEL DEMORAISRAMOSDASILVA	PROFESSORPESQUISADOR I
409001191	RAQUEL DE OLIVEIRASANTOS	PROFESSORPESQUISADORIII
409004224	RAQUEL DOS SANTOSBRANDAO	PROFESSORPESQUISADORIII

409004379	RAQUEL DOS SANTOS MIRANDA CARNEIRO	PROFESSOR PESQUISADOR II
409001580	RAQUEL FREITAS CAIRO	PROFESSOR PESQUISADOR I
409001987	RAQUEL GALONET GONCALVES	PROFESSOR PESQUISADOR II
409003148	RAQUEL GARCIA NERY	PROFESSOR PESQUISADOR II
409002810	RAQUEL HUNGER	PROFESSOR PESQUISADOR III
409000798	RAQUEL LIMA PICCININOGUEIRA	PROFESSOR PESQUISADOR III
409003693	RAQUEL MARIA BATISTASOUSA DESOUSA	PROFESSOR PESQUISADOR III
409004354	RAQUEL MARTINS MONTEIRO	PROFESSOR PESQUISADOR III
409001302	RAQUEL MIRANDA JOAQUIM SOARES	PROFESSOR PESQUISADOR I
409000413	RAQUEL MODESTO CABRAL	PROFESSOR PESQUISADOR I
409001498	RAQUEL MOTAR DRIGUES FERREIRA	PROFESSOR PESQUISADOR II
409000764	RAQUEL PINHEIRO DASILVA LISBOA	PROFESSOR PESQUISADOR II
409000796	RAQUEL SIMAS PEREIRA TEIXEIRA	PROFESSOR PESQUISADOR III

INSCRIÇÃO	NOME	CARGO
409002712	RAQUEL VERISSIMO DOSSANTOS	PROFESSOR PESQUISADOR III
409003747	RAQUEL VIDAL MOREIRA TONIO	PROFESSOR PESQUISADOR I
409004493	RAUL GENTIL PEREIRA	PROFESSOR PESQUISADOR I
409003771	RAYANEDASILVA ABREU	PROFESSOR PESQUISADOR III
409000507	RAYANNE DE MEDEIROS GONCALVES	PROFESSOR PESQUISADOR III
409002541	REBECA BRASIL FONSECA VIEIRA	PROFESSOR PESQUISADOR I
409004710	REBECA DELIMAPERERIA DASILVA	PROFESSOR PESQUISADOR I
409000855	REBECA DOS SANTOS BARRETO COCCHIARELLI	PROFESSOR PESQUISADOR III
409000061	REBECA ROCHA DE ALMEIDA	PROFESSOR PESQUISADOR III
409000866	REBECCA FARAY FERREIRA LOPES	PROFESSOR PESQUISADOR III
409002423	REGIANE AUGUSTA DOSSANTOS RODRIGUES	PROFESSOR PESQUISADOR II
409002588	REGINA FELIPEDDO	PROFESSOR PESQUISADOR III
409003847	REGINALUCIAGOMES DASILVA GMACH	PROFESSOR PESQUISADOR II
409002789	REGINA MOURACHAGAS	PROFESSOR PESQUISADOR II
409004501	REGINALDO DA HORACAMPOS JUNIOR	PROFESSOR PESQUISADOR I
409000462	REGINALDO DASILVA	PROFESSOR PESQUISADOR III
409001680	REGIS GOMES DESOUSA	PROFESSOR PESQUISADOR II
409003897	REINALDO FONSECA SCHMITZ	PROFESSOR PESQUISADOR III
409003263	REJANE BRANDA OSIQUEIRA	PROFESSOR PESQUISADOR III
409003860	REJANE PINTO DE SOUSA	PROFESSOR PESQUISADOR II
409002172	REJANY LOPES DE OLIVEIRA	PROFESSOR PESQUISADOR III
409002991	RENAN ALVES CONCEICAO	PROFESSOR PESQUISADOR III
409001957	RENANANTUNESSILVETS REDASILVA	PROFESSOR PESQUISADOR III
409002255	RENANSALDAN HAGODOI	PROFESSOR PESQUISADOR III
409000054	RENANSILVA SANTOS	PROFESSOR PESQUISADOR III
409004204	RENATA AMORIM LIMA	PROFESSOR PESQUISADOR III
409000800	RENATA ANTUNES TIGARRIBIAGUIZARRA	PROFESSOR PESQUISADOR II
409004001	RENATA AQUINO DASILVA	PROFESSOR PESQUISADOR III
409003456	RENATA BAZILIO DASILVA	PROFESSOR PESQUISADOR III
409000415	RENATA BORTOLASSEMIGUEL	PROFESSOR PESQUISADOR III
409001847	RENATA CAMPELO DIAS	PROFESSOR PESQUISADOR I
409004540	RENATA CARLA MEDEIROS FERREIRA	PROFESSOR PESQUISADOR II

INSCRIÇÃO	NOME	CARGO
409004749	RENATA COUTO DEMATOS MOURA MARQUES	PROFESSOR PESQUISADOR I
409003078	RENATA COSTA SANTOS BORGES	PROFESSOR PESQUISADOR III
409000726	RENATA DASILVA	PROFESSOR PESQUISADOR III
409000603	RENATA DASILVA DACO	PROFESSOR PESQUISADOR III
409000020	RENATA DE OLIVEIRA BATISTA RODRIGUES	PROFESSOR PESQUISADOR III
409000070	RENATA DOS SANTOS SANTANA	PROFESSOR PESQUISADOR I
409002726	RENATA GARCIA BRASIL	PROFESSOR PESQUISADOR II
409002818	RENATA HIRAGA DE VASCONCELLOS CRUZ	PROFESSOR PESQUISADOR III
409001166	RENATA MORAES DE ALMEIDA	PROFESSOR PESQUISADOR I
409002632	RENATA OLIVEIRA AZEREDO	PROFESSOR PESQUISADOR III
409003715	RENATA PEIXINHODIAS VELLOZO	PROFESSOR PESQUISADOR III
409002462	RENATA ROCHA DE OLIVEIRA	PROFESSOR PESQUISADOR II
409003265	RENATA RODRIGUES BRANDAO	PROFESSOR PESQUISADOR III
409001138	RENATA ROSA DE SOUZA ALVES	PROFESSOR PESQUISADOR II

409001420	RENATA SILVA Y NUNES MOREIRA	PROFESSOR PESQUISADOR III
409001091	RENATA TOLEDO PEREIRA	PROFESSOR PESQUISADOR III
409000942	RENATA VASCONCELOS SILVA	PROFESSOR PESQUISADOR I
409001237	RENATA OLHADAS DASILVA	PROFESSOR PESQUISADOR I
409003949	RENATA CELESTINO GUEDES	PROFESSOR PESQUISADOR III
409004314	RENATA COSENTINO VIANNAGUIMARAES	PROFESSOR PESQUISADOR III
409003786	RENATA TAVARES MARTINS	PROFESSOR PESQUISADOR III
409003644	RENE CRUZ FREIRE	PROFESSOR PESQUISADOR III
409002003	RHAJANSILVA SOARES	PROFESSOR PESQUISADOR I
409001378	RIANE AVELINODIAS	PROFESSOR PESQUISADOR III
409001431	RICARDO CORREIA DE LIMA	PROFESSOR PESQUISADOR III
409001272	RICARDO COSTA ABRANTES JUNIOR	PROFESSOR PESQUISADOR III
409004176	RICARDO DE ALMEIDA KEIM	PROFESSOR PESQUISADOR III
409001408	RICARDO DE SOUZA JANOARIO	PROFESSOR PESQUISADOR III
409000848	RICARDO FERREIRA DE OLIVEIRA GRANJA	PROFESSOR PESQUISADOR III
409000179	RICARDO FILIPPO DE OLIVEIRA	PROFESSOR PESQUISADOR II

INSCRIÇÃO	NOME	CARGO
409002228	RICARDO FINOTTILEITE	PROFESSOR PESQUISADOR III
409001873	RICARDO KROPF SANTOS FERREIRA	PROFESSOR PESQUISADOR III
409002967	RICARDO MEDEIROS PIMENTA	PROFESSOR PESQUISADOR III
409002556	RICARDO SANTANA FELIX DOSSANTOS	PROFESSOR PESQUISADOR III
409001561	RICARDO SANTANA DOSSANTOS	PROFESSOR PESQUISADOR I
409002717	RICARDO SILVEIRA DE OLIVEIRA FILHO	PROFESSOR PESQUISADOR III
409001539	RICARDO WAGNER DE ALMEIDA	PROFESSOR PESQUISADOR III
409004458	RITA DE CASSIA CUNHA PEDRO	PROFESSOR PESQUISADOR II
409004089	RITA DE CASSIA FREITAS SANTA-NASOUSA	PROFESSOR PESQUISADOR II
409002048	RITA DE CASSIA HENRIQUE BREVES DESOUSA	PROFESSOR PESQUISADOR I
409004712	RITA DE CASSIA RIBEIRO COELHO	PROFESSOR PESQUISADOR III
409002383	RITA DE CASSIA SAMPAYO DASILVA	PROFESSOR PESQUISADOR II
409004161	RITA DE CASSIA SERAFIM DONASCIMENTO	PROFESSOR PESQUISADOR II
409000782	RITA DE ADASILVA 6	PROFESSOR PESQUISADOR III
409004099	RITA DE MEDINA PINTO CERCA	PROFESSOR PESQUISADOR I
409000071	ROBERTA CLAUDIA DE JESUS BORDALO	PROFESSOR PESQUISADOR II
409002031	ROBERTA DACOSTA LINES	PROFESSOR PESQUISADOR III
409000187	ROBERTA FERNANDES MENDION DONUNES	PROFESSOR PESQUISADOR III
409002710	ROBERTA PEREIRA DASILVA	PROFESSOR PESQUISADOR III
409004700	ROBERTA SILVA NASCIMENTO FAUSTINO	PROFESSOR PESQUISADOR I
409001118	ROBERTO CARLOS NETO	PROFESSOR PESQUISADOR II
409002861	ROBERTO DE BORJA REIS NETO	PROFESSOR PESQUISADOR II
409003423	ROBERTO MIRANDA SOARES	PROFESSOR PESQUISADOR III
409004496	ROBERTO NASCIMENTO SOUZA RODRIGUES	PROFESSOR PESQUISADOR II
409001778	ROBERTO NORONHA CAMPOS	PROFESSOR PESQUISADOR II
409000140	ROBSON ANTUNES SOARES	PROFESSOR PESQUISADOR I
409004618	ROBSON DE CARVALHO ALEIXO	PROFESSOR PESQUISADOR II

INSCRIÇÃO	NOME	CARGO
409003139	ROBSON DOS SANTOS ARAGAO	PROFESSOR PESQUISADOR I
409004043	ROBSON LEONARDO CARVALHO DOS SANTOS	PROFESSOR PESQUISADOR II
409001858	ROBSON PEREIRA DE FARIAS	PROFESSOR PESQUISADOR II
409002673	ROBSON XAVIER FARIA	PROFESSOR PESQUISADOR III
409003584	RODOLFO DIAS DONASCIMENTO	PROFESSOR PESQUISADOR I
409002379	RODOLFO DUARTE FERREIRA	PROFESSOR PESQUISADOR II
409002934	RODOLFO GREGORIO DE MORAES	PROFESSOR PESQUISADOR I
409000297	RODOLFO SCOTELARO PORTODARRIEUX	PROFESSOR PESQUISADOR III
409001774	RODOLFO VIEIRA DASILVA	PROFESSOR PESQUISADOR I
409000048	RODRIGO AFONSO FERREIRA DE OLIVEIRA	PROFESSOR PESQUISADOR I
409003621	RODRIGO CESAR FERNANDES BARBOSA	PROFESSOR PESQUISADOR III
409002557	RODRIGO COLACO DAS NEVES	PROFESSOR PESQUISADOR III
409004689	RODRIGO COUTINHO DUFRAT	PROFESSOR PESQUISADOR III
409004636	RODRIGO DA SILVA MENDONÇA	PROFESSOR PESQUISADOR II

409001936	RODRIGODE OLIVEIRABASTOS HONORATO	PROFESSORPESQUISADORIII
409001797	RODRIGOESTEVESPEREIRA	PROFESSORPESQUISADORIII
409002293	RODRIGOFERNANESSOUTO	PROFESSORPESQUISADORIII
409004783	RODRIGO FERREIRA DASILVA	PROFESSORPESQUISADORIII
409001008	RODRIGOFIGUEIREDOCOSTADEOLIVEIRA	PROFESSORPESQUISADOR I
409002377	RODRIGOGREDILHADUARTE	PROFESSORPESQUISADORIII
409004382	RODRIGOLEIONEPASSE	PROFESSORPESQUISADOR I
409003721	RODRIGOLIMAPEREIRA	PROFESSORPESQUISADOR I
409003485	RODRIGOPEREIRAPINHEIRODASILVA	PROFESSORPESQUISADORIII
409000505	RODRIGOPORTAO PUZINEGONCALVES	PROFESSORPESQUISADORIII
409004744	RODRIGOPRADOMADEIRA	PROFESSORPESQUISADOR I
409003096	RODRIGORANGELLOPES	PROFESSORPESQUISADOR I
409000093	RODRIGORANGELMIRANDA	PROFESSORPESQUISADOR II
409002939	RODRIGOSAMPAIOMAGALHAES	PROFESSORPESQUISADOR I
409000973	RODRIGOSANTOSRESTINE	PROFESSORPESQUISADOR I
409003215	RODRIGOSONDERMANNMUNIZ	PROFESSORPESQUISADORIII

INSCRIÇÃO	NOME	CARGO
409002979	RODRIGOTHOMPSONLEMERRIBEIRO	PROFESSORPESQUISADOR II
409002537	RODRIGOVIANA DAPONCEICAO	PROFESSORPESQUISADOR I
409003264	RODRIGOVIEGASMOURE	PROFESSORPESQUISADOR II
409000988	RODRIGOVILELADEBARROSPINTOMOREIRA	PROFESSORPESQUISADOR II
409000984	ROGERGASPARMARCHON	PROFESSORPESQUISADORIII
409000066	ROGERIOCASSIBIDESOUZA	PROFESSORPESQUISADORIII
409004615	ROGERIODESOUSAROCHAMARTINS	PROFESSORPESQUISADORIII
409002667	ROGERIO DO NASCIMENTORODRIGUES	PROFESSORPESQUISADOR I
409002629	ROGERIO PAMPONETRODRIGUES	PROFESSORPESQUISADORIII
409003261	ROGERIOSANTOSJUNIOR	PROFESSORPESQUISADORIII
409001879	ROMILDA OLIVEIRAAZEVEDODOS SANTOS	PROFESSORPESQUISADOR II
409004711	ROMULO DE OLIVEIRACOSTA	PROFESSORPESQUISADORIII
409004829	ROMULO GERMANO DOSSANTOSLOUREDO	PROFESSORPESQUISADOR I
409000978	ROMULO THAYGORHATAKEYAMAALVES	PROFESSORPESQUISADORIII
409002138	RONALDFONSECACHAVES	PROFESSORPESQUISADORIII
409003094	RONALDO TRISTAO DESOUSA	PROFESSORPESQUISADOR II
409004854	RONIELLECAETANOSOUTO	PROFESSORPESQUISADOR II
409000073	ROQUEJOAO TUMOLONETO	PROFESSORPESQUISADORIII
409003576	ROSALVADECASSIARITADRUMMOND	PROFESSORPESQUISADORIII
409003093	ROSANABATISTADASILVA	PROFESSORPESQUISADOR I
409002325	ROSANAGOMESBERNARDO	PROFESSORPESQUISADOR I
409000503	ROSANE CARARINO DEMATTOS	PROFESSORPESQUISADOR I
409002084	ROSANE SERTORIO DOSSANTOS	PROFESSORPESQUISADOR II
409001328	ROSANGELA CRISTINAROCAPASSOS FELIX	PROFESSORPESQUISADORIII
409004763	ROSANGELA DAIANA DOSSANTOS	PROFESSORPESQUISADORIII
409002281	ROSEMBERG DE OLIVEIRASOARES	PROFESSORPESQUISADORIII
409001356	ROSIANE BRANDAOSIQUEIRAALVES	PROFESSORPESQUISADORIII
409000532	ROSIENEALVESFERREIRA	PROFESSORPESQUISADORIII
409000618	ROSINEYDEJESUSFERREIRA	PROFESSORPESQUISADOR II

INSCRIÇÃO	NOME	CARGO
409002913	ROZELY MENEZESVIGASOLIVEIRA	PROFESSORPESQUISADOR II
409002176	RUMMENIGGEDASILVEIRAGUIMARAES	PROFESSORPESQUISADOR II
409004681	SABRINADACOSTASILVAANDRADE	PROFESSORPESQUISADORIII
409002776	SABRINA DA SILVAMESQUITA	PROFESSORPESQUISADORIII
409001119	SABRINASILVAEOLIVEIRA	PROFESSORPESQUISADOR I
409003394	SALETE NUNES DA SILVAALVARENGA	PROFESSORPESQUISADOR I
409004369	SALVATORE GIULIANOPEIXOTOTROPIA-DEABREU	PROFESSORPESQUISADORIII
409000022	SAMANTHAFLORIANOSILVA	PROFESSORPESQUISADOR II
409004723	SAMANTHAPRISCILAPRASS	PROFESSORPESQUISADOR I
409004087	SAMARA GONCALVES DEOLIVEIRA	PROFESSORPESQUISADORIII
409000509	SAMARA MONTEIROMORGADO	PROFESSORPESQUISADOR I
409000928	SAMARASANTOSSANTANA	PROFESSORPESQUISADORIII
409003805	SAMIRA PEIXOTORODRIGUES	PROFESSORPESQUISADOR II
409003532	SAMIRAPONTESDEMOURA	PROFESSORPESQUISADOR I

409003340	SAMUELDEMELO CHAVES	PROFESSORPESQUISADOR I
409002834	SAMUELMACHADOLEALDASILVA	PROFESSORPESQUISADORIII
409004075	SAMUELTEIXEIRASOARES DASNEVES	PROFESSORPESQUISADOR I
409000972	SAMUEL VITOR OLIVEIRADOSSANTOS	PROFESSORPESQUISADORIII
409001041	SANDRAALVESDOCARMO	PROFESSORPESQUISADORIII
409004424	SANDRAMARASARAIVADEARAUJO	PROFESSORPESQUISADORIII
409004740	SANDRA MARCIA SOUZAMALHEIROS	PROFESSORPESQUISADOR I
409001718	SANDRAREGINAROCHADELIMA	PROFESSORPESQUISADORIII
409003939	SANDRASILVADAROCCHA	PROFESSORPESQUISADOR II
409003695	SANDRAVANIAJURADO	PROFESSORPESQUISADORIII
409002867	SANDRODOSREISANDRDE	PROFESSORPESQUISADOR II
409002705	SANDROEGIDIOMACIELDEANDRADE	PROFESSORPESQUISADOR II
409002173	SANDRO ROBERTO DOSSANTOS	PROFESSORPESQUISADORIII
409001724	SANDRO TORRENTES DACUNHA	PROFESSORPESQUISADORIII

INSCRIÇÃO	NOME	CARGO
409004551	SANDY DE OLIVEIRAMACEDO	PROFESSORPESQUISADOR I
409002728	SANTINA DE FATIMAAARANTES	PROFESSORPESQUISADORIII
409003767	SANZZIA DE OLIVEIRA ESOUZA FIGUEIRA	PROFESSORPESQUISADORIII
409000767	SARABRASILCARVALHODEQUEIROZ	PROFESSORPESQUISADOR I
409001998	SARADONASCIMENTO	PROFESSORPESQUISADOR II
409000053	SARAMALAGUTIANDRADESORES	PROFESSORPESQUISADORIII
409003599	SARANALLIADAEOLIVEIRACOSTA	PROFESSORPESQUISADORIII
409004580	SARASOUZAEAZEVEDOMACIEL	PROFESSORPESQUISADOR II
409004245	SARAHCRISTINAANDRADESILVA	PROFESSORPESQUISADORIII
409001622	SARILLA BOM CARNEIROCURTY	PROFESSORPESQUISADOR II
409002451	SAULO DE TARSO DOSSANTOSSOUZA	PROFESSORPESQUISADORIII
409003757	SAULO JOSE DE ARAUJO BARCELLOS	PROFESSORPESQUISADORIII
409003782	SAULOMACIELDASILVA	PROFESSORPESQUISADOR I
409004302	SAULONUNESDESOUZA	PROFESSORPESQUISADORIII
409000479	SAVANALEMESRODRIGUES	PROFESSORPESQUISADORIII
409001001	SAVIORBSOARESSILVA	PROFESSORPESQUISADORIII
409003832	SAYONARA PEREIRACAETANO	PROFESSORPESQUISADOR II
409004571	SEBASTIAO GUILHERMEPEDROSO	PROFESSORPESQUISADORIII
409001392	SEMIRAGUERRACASEDACUNHA	PROFESSORPESQUISADORIII
409002072	SERGIO DE MATTOSFONSECA	PROFESSORPESQUISADORIII
409002122	SERGIOEDUARDOCORREASANTOS	PROFESSORPESQUISADOR II
409000510	SERGIO FELIPE FERREIRASILVA	PROFESSORPESQUISADORIII
409000372	SERGIOFERREIRASANTANA	PROFESSORPESQUISADORIII
409004587	SERGIOGUERRAGOMES	PROFESSORPESQUISADORIII
409001174	SERGILOPESESTRELA	PROFESSORPESQUISADOR II
409001015	SERGIOMEDEIROSPINTO	PROFESSORPESQUISADORIII
409000831	SERGIOPAULOCARVALHODESOUSA	PROFESSORPESQUISADORIII
409002841	SERGIO ROBERTO DOSPASSOSTELLES	PROFESSORPESQUISADORIII

INSCRIÇÃO	NOME	CARGO
409003232	SHAYANYPINTOFELIX	PROFESSORPESQUISADOR II
409002402	SHEILADASILVAPAESCROUZ	PROFESSORPESQUISADOR II
409002905	SHEILA SILVA DA COSTAFERNANDES	PROFESSORPESQUISADOR II
409002252	SHEILASOARESDEASSIS	PROFESSORPESQUISADORIII
409003580	SHIRLEI SOUZA DECARVALHOMARCOLINO	PROFESSORPESQUISADOR II
409003520	SIDIRLEYDANIELVENANCIO	PROFESSORPESQUISADOR II
409003668	SIDNEIGOMESDOSSANTOSJUNIOR	PROFESSORPESQUISADOR I
409003061	SIDNEY DAS GRACASAMORIM	PROFESSORPESQUISADOR I
409001084	SIDNEYFERNANDESSALESJUNIOR	PROFESSORPESQUISADORIII
409003347	SIDNEYLOYOLADESA	PROFESSORPESQUISADORIII
409003537	SIDNEYRAFAELGOMESDASILVA DOESPIRITOSANTO	PROFESSORPESQUISADORIII
409002360	SILVANA CARREIRO DEOLIVEIRA	PROFESSORPESQUISADORIII
409003608	SILVANA FERREIRA DOSANJOS	PROFESSORPESQUISADORIII
409004755	SILVANYLEAOFERNANDES	PROFESSORPESQUISADOR II
409002703	SILVIAREGINACARVALHO	PROFESSORPESQUISADOR II
409003315	SILVIANE GOMESRODRIGUES	PROFESSORPESQUISADORIII

409002217	SILVIO ROBERTO DEOLIVEIRA FI-LHO	PROFESSORPESQUISADORIII
409003764	SIMONE ANTUNESIPSENBARBOSA	PROFESSORPESQUISADOR II
409002558	SIMONEBENEVENTOMOTA	PROFESSORPESQUISADORIII
409001557	SIMONE COELHO ALVESCORDEIRO	PROFESSORPESQUISADOR I
409002306	SIMONE DOS SANTOS DONASCIMENTO-PESSOA	PROFESSORPESQUISADOR I
409002366	SIMONE MIRANDA DASILVEIRA	PROFESSORPESQUISADOR I
409001522	SIMONEPERINCITONROSSI	PROFESSORPESQUISADORIII
409000655	SIMONEVARGAS DASILVA	PROFESSORPESQUISADOR I
409000043	SIMPLICIO COTRIM DEALENCAR	PROFESSORPESQUISADOR II
409000690	SINDY CORDEIROSERRAVALLEMAGALHA-ESSPERLING	PROFESSORPESQUISADOR II
409000016	SIRLEY DA CONCEICAOFERREIRA	PROFESSORPESQUISADORIII
409002077	SOLANGEMARIADASILVANUNESMATTOS	PROFESSORPESQUISADOR II

INSCRIÇÃO	NOME	CARGO
409002646	SORAIABERBATREBELLO	PROFESSORPESQUISADORIII
409002030	SORAIA RODRIGUES DEAZEREDO	PROFESSORPESQUISADORIII
409002638	SORAYASANTOSDE ASSIS	PROFESSORPESQUISADORIII
409000072	STEFANY BICALHOFERNANDES	PROFESSORPESQUISADOR I
409001264	STEFF BAZZANELLA DEPAULA	PROFESSORPESQUISADOR I
409000443	STEFFANISOUZAOLIVEIRA	PROFESSORPESQUISADOR I
409004676	STELLA MARIS ARAUJOBORGES	PROFESSORPESQUISADORIII
409003477	STELLA OGGIONI DAFONSECA	PROFESSORPESQUISADORIII
409003720	STEPHANIE ANDREASNASCIMENTODE SOUZA	PROFESSORPESQUISADORIII
409002767	SUELENDASILVALOURENOFELIPPESILVA	PROFESSORPESQUISADORIII
409003014	SUELEN SANTANA DECASTROSILVAHART	PROFESSORPESQUISADOR II
409002970	SUELI VASCONCELOSARAUJODADASILVAANDRADE	PROFESSORPESQUISADOR II
409001826	SUELLEN ARAUJO FRANCO DOSSANTOS	PROFESSORPESQUISADOR I
409000204	SUELLENCRISTINEISIDORORIBEIRO	PROFESSORPESQUISADORIII
409004720	SUELLENDASILVAGOMESHORBSTER	PROFESSORPESQUISADORIII
409004743	SUELLENFABRICIALIMADONASCIMENTO	PROFESSORPESQUISADORIII
409003009	SUELLEN LOPES DEFIGUEIREDO	PROFESSORPESQUISADOR I
409003874	SUELLENMEDEIROS PEREIRA	PROFESSORPESQUISADOR I
409002314	SUELLEN STELITADESTEFANI	PROFESSORPESQUISADOR II
409004527	SUELLENVIDALWERNER	PROFESSORPESQUISADOR II
409001403	SULAMITA CAVALCANTIPEREIRAMO-REIRA	PROFESSORPESQUISADOR I
409004535	SUMAYAMARIONOSOLINE	PROFESSORPESQUISADORIII
409000685	SUSANACRISTINA FERREIRA FERNANDES	PROFESSORPESQUISADOR II
409001849	SUSANNA FERNANDES LIMA	PROFESSORPESQUISADORIII
409000649	SUZAN JULIANADACOSTASANTOS	PROFESSORPESQUISADORIII
409003219	SUZANA DESOUZASANTOS	PROFESSORPESQUISADOR II
409003097	SUZANADIASVIEIRA	PROFESSORPESQUISADOR II

INSCRIÇÃO	NOME	CARGO
409001153	SUZANAMARIABONNETDEOLIVEIRAMARTINS	PROFESSORPESQUISADORIII
409003204	SUZICRISTINADEOLIVEIRAABREUGABRIEL	PROFESSORPESQUISADOR II
409002590	SYDNEYJORGEDESOUZAJUNIOR	PROFESSORPESQUISADOR II
409004463	SYLVANA DE OLIVEIRANASCIMENTO	PROFESSORPESQUISADOR II
409003828	SYMONE MESQUITA DEOLIVEIRA	PROFESSORPESQUISADORIII
409003954	TACIANANOVELLOGATTO	PROFESSORPESQUISADORIII
409004708	TADEUSANTANACORDEIRO	PROFESSORPESQUISADOR II
409001187	TAHIRAENDOGONZAGA	PROFESSORPESQUISADORIII
409003382	TAIANE DOS SANTOSESTEVES	PROFESSORPESQUISADORIII
409002020	TAIANE DOS SANTOSRODRIGUESFON- TESXARIFA	PROFESSORPESQUISADOR I
409000718	TAIMARAPEREIRABRITODOCOUTO	PROFESSORPESQUISADORIII
409000159	TAINA DA CONCEICAO PEREIRA	PROFESSORPESQUISADORIII
409000305	TAINADASILVAESTRELLA	PROFESSORPESQUISADOR I
409002044	TAINA FIGUEROAFIGUEIREDO	PROFESSORPESQUISADORIII
409000284	TAINA GUIMARAES DESOUZA	PROFESSORPESQUISADOR I
409002986	TAINA REGLY DE MOURASOUZA	PROFESSORPESQUISADORIII
409004560	TAISDASILVAFAGUNDES	PROFESSORPESQUISADOR I

409002192	TAISDESANTANA FERREIRA	PROFESSORPESQUISADORIII
409003818	TAISADEOLIVEIRATORELLI	PROFESSORPESQUISADORIII
409002170	TAIZADASILVAGAMA	PROFESSORPESQUISADORIII
409001136	TALITA ALVES DONASCIMENTO SANTOSDEVILLART	PROFESSORPESQUISADORIII
409003760	TALITA ARAUJONASCIMENTO	PROFESSORPESQUISADORIII
409003627	TALITA DE ANDRADEFERREIRA	PROFESSORPESQUISADOR II
409000957	TALITASANTIAGOLOPES	PROFESSORPESQUISADORIII
409003516	TALITA SHEWRY DEMEDEIROSROCHA	PROFESSORPESQUISADORIII
409000326	TAMARADEOLIVEIRASILVA	PROFESSORPESQUISADOR II
409002442	TAMARA MIRANDA DESOUZA	PROFESSORPESQUISADORIII
409003188	TAMIRES MORCELLIMONFORTE	PROFESSORPESQUISADOR I

INSCRIÇÃO	NOME	CARGO
409003590	TAMIRISMATIASVIEIRA	PROFESSORPESQUISADOR I
409001127	TANIADACOSTAGOUVEA	PROFESSORPESQUISADORIII
409001492	TANIAFERREIRADASILVA	PROFESSORPESQUISADOR I
409004380	TARCILACARDOSOQUEIROZRAMOS	PROFESSORPESQUISADOR I
409001627	TARCISIOEDERFERNANDESDONASCIMENTO	PROFESSORPESQUISADORIII
409002689	TARCIZIO DE ANDRADERIBEIRO	PROFESSORPESQUISADOR I
409001698	TATHIANNE PASTANA DE SOUSA POL-TRONIERI	PROFESSORPESQUISADORIII
409001396	TATIANABORIN	PROFESSORPESQUISADORIII
409003179	TATIANA CHRYSOSTOMOSANTOSMOREIRA	PROFESSORPESQUISADORIII
409004357	TATIANADASILVAMENDES DIAS	PROFESSORPESQUISADOR I
409004575	TATIANA DE SEIXASTAVARES DA SILVA	PROFESSORPESQUISADORIII
409002321	TATIANADESOUZA	PROFESSORPESQUISADOR II
409002846	TATIANADESOUZA	PROFESSORPESQUISADORIII
409003398	TATIANA JOTHA MATTOSSIMEN	PROFESSORPESQUISADORIII
409000351	TATIANA MARIA CANDIDADOVALE	PROFESSORPESQUISADOR I
409004750	TATIANAMARIADASILVA	PROFESSORPESQUISADOR I
409003797	TATIANASOARES DA COSTA	PROFESSORPESQUISADOR I
409002627	TATIANE DE MENEZESBEZERRA	PROFESSORPESQUISADORIII
409000389	TATIANEFARIASDAROSASILVA	PROFESSORPESQUISADORIII
409002835	TATIANE KRISTINE TRINDADE DE CASTROSOARES	PROFESSORPESQUISADORIII
409001086	TATIANE NASCIMENTOPONCEMAIA	PROFESSORPESQUISADOR I
409002219	TATIANENOBREPINTO	PROFESSORPESQUISADOR II
409000809	TELMA FERREIRA FARIAS TELES- COSTA	PROFESSORPESQUISADORIII
409002548	TERCIAGUEDESSEIXAS	PROFESSORPESQUISADORIII
409003294	TERESARAQUELDALTADECARVALHO	PROFESSORPESQUISADORIII
409002593	TERTULIANO SOARES ESILVA	PROFESSORPESQUISADORIII
409003970	THAIANA NETTO FONSECABAPTISTA	PROFESSORPESQUISADORIII
409004167	THAIANE GADIOLI GAIQUEMAGARAO	PROFESSORPESQUISADORIII

INSCRIÇÃO	NOME	CARGO
409003125	THAINAPINNOLARROCHA	PROFESSORPESQUISADOR II
409000086	THAISAMARALDASILVAPEREIRA	PROFESSORPESQUISADORIII
409000469	THAISBARBOSADOAMARAL	PROFESSORPESQUISADOR II
409001038	THAIS BARTOLOMEUBARCELLOS	PROFESSORPESQUISADORIII
409003513	THAISBENTOBERNARDES	PROFESSORPESQUISADORIII
409003052	THAIS BRAGA GOMESARAUJO	PROFESSORPESQUISADORIII
409004261	THAISBRAINERCONCEICAO SILVA	PROFESSORPESQUISADORIII
409004219	THAISCAMPOSMARTINS	PROFESSORPESQUISADOR I
409003140	THAISCAROLINECARVALHOALCANTARAGENAIO	PROFESSORPESQUISADOR I
409001585	THAIS CASTILHO DEANDRADE	PROFESSORPESQUISADOR I
409004353	THAISDASILVABARENCOMARINS	PROFESSORPESQUISADORIII
409001846	THAIS DASILVAMATOS	PROFESSORPESQUISADOR II
409004748	THAIS DE ALMEIDACANNAVEZES	PROFESSORPESQUISADOR II
409001318	THAISGARCIADAEZEVEDOBOAVENTURA	PROFESSORPESQUISADOR I
409004212	THAIS GUIMARAES DEOLIVEIRA	PROFESSORPESQUISADORIII
409002386	THAIS HELENA FARIAFERREIRA	PROFESSORPESQUISADOR II
409000440	THAISJUSTOBORGES	PROFESSORPESQUISADORIII
409000669	THAIS LARISSA AZEVEDOLUZETTI	PROFESSORPESQUISADOR II
409000323	THAISOMENAASSUNCAO	PROFESSORPESQUISADOR II

409000108	THAIS PEDRETTI L OFEUDOMARI-NHOFERNANDES	PROFESSORPESQUISADORIII
409004177	THAISPRATESSILVA	PROFESSORPESQUISADOR I
409003225	THAISSILVADACOSTA	PROFESSORPESQUISADOR I
409003638	THAISA GODINHODAENCARNACAO	PROFESSORPESQUISADORIII
409003256	THAISA MEDEIROS DEARAUJO	PROFESSORPESQUISADOR I
409000688	THAISSASAMPAIONUNES	PROFESSORPESQUISADORIII
409002764	THAIZE DE ARAUJO DEOLIVEIRA	PROFESSORPESQUISADORIII
409003763	THALES NASCIMENTO ECASTRO	PROFESSORPESQUISADORIII
409000839	THALESORNELLASCORREADEOLIVEIRA	PROFESSORPESQUISADORIII

INSCRIÇÃO	NOME	CARGO
409001694	THALES RABELO DEALBUQUERQUEMOTA	PROFESSORPESQUISADOR I
409002210	THALISSAOLIVEIRA PIRESMAGALHAES	PROFESSORPESQUISADOR I
409000047	THALISSAPADUAGILABERTE	PROFESSORPESQUISADORIII
409003664	THALITA DA FONSECARODRIGUES	PROFESSORPESQUISADORIII
409002568	THALYTAPERESDOSREIS	PROFESSORPESQUISADORIII
409003487	THAMIRES DE MORAESFERNANDES	PROFESSORPESQUISADOR I
409003507	THAMIRES GONDIMRODRIGUES	PROFESSORPESQUISADOR II
409000604	THAMIRES PEREIRA DOSSANTOS	PROFESSORPESQUISADOR I
409003691	THAMIRISDOS SANTOSSILVA ESILVAALMEIDA	PROFESSORPESQUISADOR I
409001514	THAMIRISFLORBARONIDASILVA	PROFESSORPESQUISADORIII
409004109	THAMIRISHENRIQUES DEOLIVEIRA	PROFESSORPESQUISADOR I
409001535	THATIANACRISPIMDASILVA	PROFESSORPESQUISADORIII
409001304	THATIANAMUYLAERTSIQUEIRAMENEZES	PROFESSORPESQUISADORIII
409001190	THATIANE DA SILVAAZEVEDO LEAL	PROFESSORPESQUISADOR III
409004867	THATIANESILVADESOUZA	PROFESSORPESQUISADOR II
409000064	THATYANE ALECRIMAZEREDO	PROFESSORPESQUISADOR II
409003321	THAYNADAMASCENOSILVAVEIGA	PROFESSORPESQUISADORIII
409003684	THAYNAVICTORIADASILVAOLIVEIRA	PROFESSORPESQUISADORI
409004217	THAYRINEMUZYPEZE	PROFESSORPESQUISADORIII
409001002	THAYRINE RODRIGUESMARTINS	PROFESSORPESQUISADORIII
409001584	THAYSARAUJOGONCALVES	PROFESSORPESQUISADORIII
409003725	THAYSPASSOSDASILVA	PROFESSORPESQUISADOR II
409002761	THAYSAPEREIRAMARINHO	PROFESSORPESQUISADOR II
409000614	THAYSSA DOS SANTOSNASCIMENTO	PROFESSORPESQUISADOR II
409002094	THEREZINHA DE AZEVEDOSOUZA BACCI	PROFESSORPESQUISADORIII
409003316	THIAGOANDRESILVARESDACRUZ	PROFESSORPESQUISADOR II
409002561	THIAGOBRUMTEIXEIRA	PROFESSORPESQUISADORIII

INSCRIÇÃO	NOME	CARGO
409004588	THIAGO DOS SANTOSCARDOSO	PROFESSORPESQUISADORIII
409002610	THIAGODOSSANTOSCRUZ	PROFESSORPESQUISADOR II
409004467	THIAGO FONSECADEBARROS	PROFESSORPESQUISADORIII
409000472	THIAGOGABRYBARBOSA	PROFESSORPESQUISADORIII
409004326	THIAGO HENRIQUEFERNANDESDIASFERRAO	PROFESSORPESQUISADORIII
409001986	THIAGO JOSE AGUIAR DASILVA	PROFESSORPESQUISADORIII
409000708	THIAGOJOSEANTONIODASILVA	PROFESSORPESQUISADOR II
409001051	THIAGOMONTEIRO TUXI	PROFESSORPESQUISADORIII
409003124	THIAGOMOTAROLLIEN	PROFESSORPESQUISADOR I
409001400	THIAGO NUNES PIMENTABRANDAO	PROFESSORPESQUISADORIII
409004775	THIAGOLIVEIRAGRANJAMOREIRA	PROFESSORPESQUISADOR II
409003181	THIAGORIBEIROPESSANHA	PROFESSORPESQUISADOR I
409004491	THIAGO RODRIGUESGONCALVES	PROFESSORPESQUISADORIII
409001257	THIAGOSERPAERTHAL	PROFESSORPESQUISADORIII
409002679	THIAGOSILVAFRAUCHES	PROFESSORPESQUISADORIII
409002247	THIAGOSOARES FARIAS	PROFESSORPESQUISADOR I
409000006	THIAGOVIEIRATAVARES	PROFESSORPESQUISADORIII
409002645	THOMASVIEGASCOSTADONASCIMENTO	PROFESSORPESQUISADOR II
409003406	THULANI MARCELINOPEREIRA	PROFESSORPESQUISADOR I
409000500	TIAGOALVESDAPAZ	PROFESSORPESQUISADOR II
409000703	TIAGOARGOLLOSILVA	PROFESSORPESQUISADORIII
409000408	TIAGOBORGESSANTIAGO	PROFESSORPESQUISADORIII

409001988	TIAGOLEITERITTMeyer	PROFESSORPESQUISADORIII
409003594	TICIANE COSTA CARDOSOMIRANDA	PROFESSORPESQUISADOR I
409000785	TIELICAETANOPESSILVALAGUNA	PROFESSORPESQUISADOR II
409002052	TIEMI SICILIANO DOSSANTOS	PROFESSORPESQUISADOR I
409000339	TULIO QUETO DE SOUZAPINTO	PROFESSORPESQUISADORIII
409004275	ULISSESTIROLLOTADDEI	PROFESSORPESQUISADORIII
409001812	ULYSSESJOSE LAURO	PROFESSORPESQUISADOR I
409000011	URBANOLUIZMARQUESDEPAULA	PROFESSORPESQUISADORIII
409000484	URSULABRAZILROCHA	PROFESSORPESQUISADORIII

INSCRIÇÃO	NOME	CARGO
409003730	UTANAAN REIS BARBOSAFILHO	PROFESSORPESQUISADORIII
409001144	VAGNERDASILVAOLIVEIRA	PROFESSORPESQUISADOR I
409000457	VALDEMIR CUSTODIO DEVAR-GASJUNIOR	PROFESSORPESQUISADORIII
409003534	VALDINEIADESOUZAFELIX	PROFESSORPESQUISADOR I
409003988	VALERIA BAPTISTADASILVA	PROFESSORPESQUISADORIII
409002392	VALERIA BERSOTCUESTA	PROFESSORPESQUISADOR II
409001639	VALERIA CRISTINADASILVAPEREIRA	PROFESSORPESQUISADOR I
409003656	VALERIA FIALHO	PROFESSORPESQUISADOR II
409003651	VALERIA PENCHELARAUJO	PROFESSORPESQUISADORIII
409000202	VALMIR JHONATTAALMEIDA BARBOSA	PROFESSORPESQUISADORIII
409002920	VANDERGLAUCIO COELHOPIMENTEL	PROFESSORPESQUISADOR I
409002813	VANDERLEI AFFONSOMARTINS	PROFESSORPESQUISADORIII
409002405	VANDRE ARAGAORODRIGUES	PROFESSORPESQUISADOR II
409002589	VANESCA PEREIRA DEMENDONCAABADIO	PROFESSORPESQUISADOR II
409002017	VANESSA APARECIDAOLIVEIRA FONTOURA	PROFESSORPESQUISADOR I
409000335	VANESSA BATISTADASILVA	PROFESSORPESQUISADORIII
409002322	VANESSA BATISTA DEOLIVEIRA	PROFESSORPESQUISADOR II
409003844	VANESSA BRITODESOUZARABELLO	PROFESSORPESQUISADORIII
409002421	VANESSA COSTADESOUZA	PROFESSORPESQUISADOR II
409004162	VANESSA DA GAMAOLIVEIRA	PROFESSORPESQUISADORIII
409001251	VANESSA DASILVA CHAFFINRANGEL	PROFESSORPESQUISADORIII
409002155	VANESSA DEOLIVEIRALIMA	PROFESSORPESQUISADORIII
409001818	VANESSA DESOUZAVIEIRADARROCHA	PROFESSORPESQUISADORIII
409000332	VANESSA DO CARMOCORREIA	PROFESSORPESQUISADORIII
409002115	VANESSA DO COUTOSILVACOSTA	PROFESSORPESQUISADORIII
409000579	VANESSA DOS SANTOSGONCALVES	PROFESSORPESQUISADOR II
409001331	VANESSA GONZALEZ FERREIRACAMINHARTINS	PROFESSORPESQUISADORIII

INSCRIÇÃO	NOME	CARGO
409002343	VANESSA MARIADASILVALOUREDO	PROFESSORPESQUISADOR II
409001621	VANESSA PESSOAGOMESDACOSTAFARIA	PROFESSORPESQUISADOR II
409003669	VANESSA RIBEIRO AFFONSOSOUZA	PROFESSORPESQUISADORIII
409001124	VANESSA RODRIGUES DE ANDRADE DOSSANTOS-SACRESPO	PROFESSORPESQUISADOR I
409000328	VANESSA SALES DA ROCHA	PROFESSORPESQUISADOR I
409001092	VANESSA TAVARES	PROFESSORPESQUISADOR I
409004482	VANIADASGRACASSILVAMACHADOVIANA	PROFESSORPESQUISADORIII
409002812	VANIA DE OLIVEIRASANTANA	PROFESSORPESQUISADOR II
409003917	VANIAGONCALVES PEREIRA	PROFESSORPESQUISADOR II
409001298	VANIAGRACEALVESBATISTA QUINTAOFERNANDES	PROFESSORPESQUISADORIII
409000105	VANIALUCIA DEOLIVEIRA	PROFESSORPESQUISADORIII
409000320	VANILDADESOUZA	PROFESSORPESQUISADORIII
409003738	VANNINAALQUINOGOMESDASILVEIRACONCEICAO	PROFESSORPESQUISADORIII
409000898	VELMADESOUZACORDEIRO	PROFESSORPESQUISADOR II
409000893	VERA LUCIA DA CUNHALAPA	PROFESSORPESQUISADORIII
409000337	VERONICADESOUZASILVA	PROFESSORPESQUISADORIII
409000334	VERONICA FERREIRALIMA	PROFESSORPESQUISADORIII
409000840	VERONICA PARENTE GOMES DE ARAUJO	PROFESSORPESQUISADORIII
409003082	VERONICA RANGEL DEMOURA	PROFESSORPESQUISADOR I
409001021	VICTOR ANDRE BALBINOCOSTA	PROFESSORPESQUISADORIII
409003704	VICTOR CARLOS ASSIS DOSSANTOS	PROFESSORPESQUISADOR I
409003210	VICTOR DACOSTASANTOS	PROFESSORPESQUISADORIII

409002958	VICTOR DE OLIVEIRAFREITAS	PROFESSORPESQUISADORIII
409001741	VICTOREMANUEL BARBOSABACALHAO	PROFESSORPESQUISADOR II
409001220	VICTORHENRIQUEJUSTINOFRANCA	PROFESSORPESQUISADOR II
409004098	VICTORHUGOCOUTO	PROFESSORPESQUISADORIII
409002495	VICTOR HUGO GOMESDOMINGUESPEREIRA	PROFESSORPESQUISADOR I
409001308	VICTORMUNIZALVESCRUZ	PROFESSORPESQUISADORIII

INSCRIÇÃO	NOME	CARGO
409002118	VICTORRIBEIROTAVARES	PROFESSORPESQUISADOR I
409004784	VICTOR TEIXEIRA MENDESNUNES	PROFESSORPESQUISADOR II
409004149	VICTORVINICIUSREGODESOUSA	PROFESSORPESQUISADOR I
409003165	VICTORIA GUILHERMEGUEDESDEMOURA	PROFESSORPESQUISADORIII
409003163	VICTORIAMARTINSPEREIRA	PROFESSORPESQUISADOR I
409004388	VICTORIA MONTEIRO DAMOTTA	PROFESSORPESQUISADOR I
409001433	VILMARARGOLOCARNEIRODACUNHA	PROFESSORPESQUISADORIII
409003589	VILSONVIEIRADEPAULA	PROFESSORPESQUISADORIII
409004547	VINCIUSDEFRANCAARAJO	PROFESSORPESQUISADORIII
409002904	VINCIUS DO NASCIMENTOLOUZADA	PROFESSORPESQUISADORIII
409001862	VINIOLIMABERBAT	PROFESSORPESQUISADORIII
409001206	VINICIOSSOUZAGUILHERME	PROFESSORPESQUISADOR I
409003504	VINIUSDACUNHALUZ	PROFESSORPESQUISADOR II
409000838	VINIUSDASILVABORGES	PROFESSORPESQUISADORIII
409001553	VINIUS DOS SANTOSALMEIDA	PROFESSORPESQUISADORIII
409003001	VINIUSERVATTISILVA	PROFESSORPESQUISADORIII
409000019	VINIUSFOLLYBARBOSA	PROFESSORPESQUISADORIII
409002050	VINIUSPINTOGUEDESDEMORAES	PROFESSORPESQUISADOR II
409000126	VINIUS RODRIGUESCORREA	PROFESSORPESQUISADOR II
409003648	VINIUS RODRIGUESXIMENES	PROFESSORPESQUISADOR I
409001468	VINIUSTAVARESMARTINSGERMANO	PROFESSORPESQUISADOR II
409004069	VIRGINIADEFREITASSILVA	PROFESSORPESQUISADORIII
409004200	VITRAMORIMMOREIRADEAZEVEDO	PROFESSORPESQUISADORIII
409003332	VITRAZEVEDORODRIGUES	PROFESSORPESQUISADORIII
409002928	VITOR DOS SANTOSFERREIRA	PROFESSORPESQUISADOR II
409002870	VITORFONSECAFIGUEIREDO	PROFESSORPESQUISADORIII
409001384	VITOR HENRIQUES MARQUESDASILVA	PROFESSORPESQUISADORIII
409002315	VITORIA DE SOUZAFERNANDESASILVA	PROFESSORPESQUISADOR I
409002039	VITORIASOUZADEOLIVEIRA	PROFESSORPESQUISADOR I
409002290	VIVIANBEZERRADASILVA	PROFESSORPESQUISADORIII
409003042	VIVIANCOSTABARROS	PROFESSORPESQUISADOR II

INSCRIÇÃO	NOME	CARGO
409001024	VIVIAN DA CONCEICAOVITORINO	PROFESSORPESQUISADOR II
409001538	VIVIANRABELLOAREIAS	PROFESSORPESQUISADORIII
409004028	VIVIANSOARESDEALMEIDA	PROFESSORPESQUISADORIII
409004103	VIVIANE BATISTA DEOLIVEIRA	PROFESSORPESQUISADOR I
409003683	VIVIANECORREAMONTEIROSEIRA	PROFESSORPESQUISADORIII
409003657	VIVIANE DA ROSACARVALHO	PROFESSORPESQUISADOR I
409002036	VIVIANEDELIMANORONHA	PROFESSORPESQUISADOR II
409000087	VIVIANE DE MENDONCASOARES	PROFESSORPESQUISADOR II
409004352	VIVIANE DE OLIVEIRACOELHOMONTES	PROFESSORPESQUISADOR I
409003374	VIVIANEDEPAULABEZERRA	PROFESSORPESQUISADOR I
409002828	VIVIANE DE SOUSAGONZALEZ	PROFESSORPESQUISADOR I
409002844	VIVIANEGONZALEZDIAS	PROFESSORPESQUISADORIII
409004778	VIVIANE LUCIA PEDRACARVALHO	PROFESSORPESQUISADOR II
409003867	VIVIANEMAIATEIXEIRA	PROFESSORPESQUISADORIII
409004049	VIVIANEMOURAAZEVEDONUNES	PROFESSORPESQUISADORIII
409004704	VIVIANEPEREIRADASILVA	PROFESSORPESQUISADORIII
409004416	VIVIANE RODRIGUES DESOUSA	PROFESSORPESQUISADORIII
409000466	VIVIANESIMOESSERRANO	PROFESSORPESQUISADOR I
409004722	VIVIANI BENTO COSTABARROSDA ROCHA	PROFESSORPESQUISADOR II
409002413	VLADIMIR JEARIM PENASUAREZ	PROFESSORPESQUISADORIII
409000012	WAGNER DOS ANJOSCARVALHO	PROFESSORPESQUISADORIII
409001209	WAGNERLUISBARBOSA	PROFESSORPESQUISADORIII
409001288	WALACESOUZADEARAJO	PROFESSORPESQUISADOR I
409003726	WALBERVINICIUSCURVELOGUARISAMARTINS	PROFESSORPESQUISADOR I

409001796	WALCINEY JOSE DASCHAGASDEO-LIVEIRA	PROFESSORPESQUISADORIII
409004362	WALDEMAR GARCIATEIXEIRA	PROFESSORPESQUISADOR II
409001339	WALDEMIRFERNANDESDESOUZA	PROFESSORPESQUISADORIII
409004423	WALDOPEREIRALINHARESSILVA	PROFESSORPESQUISADOR I

INSCRIÇÃO	NOME	CARGO
409003919	WALECKSON BARBOSACHAVES	PROFESSORPESQUISADORIII
409003186	WALLACESOUZADASILVA	PROFESSORPESQUISADORIII
409000002	WALLACEVIEGASSANTOS	PROFESSORPESQUISADORIII
409003732	WALLASESILVABOTELHO	PROFESSORPESQUISADORIII
409004415	WALLICE MEDEIROS DESOUSA	PROFESSORPESQUISADORIII
409003138	WALQUIRIAROSADASILVA	PROFESSORPESQUISADORIII
409000672	WANDER DE SOUZA DIASGUERRA	PROFESSORPESQUISADORIII
409001542	WANDERSON DA SILVASANTI	PROFESSORPESQUISADORIII
409001351	WARLENSILVADACOSTA	PROFESSORPESQUISADORIII
409001638	WASHINGTON JUAREZ DEBRITO FILHO	PROFESSORPESQUISADORIII
409003397	WASHINGTON LUISCARBONECASTILHOS	PROFESSORPESQUISADORIII
409001526	WASHINGTON LUIZ COSTASILVA	PROFESSORPESQUISADORIII
409003396	WASHINGTON LUIZ SILVAGONCALVES	PROFESSORPESQUISADORIII
409000560	WASHINGTON VALERIANODOSSANTOS FILHO	PROFESSORPESQUISADORIII
409001140	WELBERMIRANDASILVA	PROFESSORPESQUISADOR II
409000664	WELFARAUJOCOSTASA	PROFESSORPESQUISADORIII
409004581	WELLINGTONRODRIGUESDEMATOS	PROFESSORPESQUISADORIII
409003335	WELLINGTONSEITYNISHIOLIMA	PROFESSORPESQUISADOR I
409001039	WELLINGTON WELLEMEN DEMACEDO	PROFESSORPESQUISADOR I
409001344	WELVERTHON RODRIGUESDOSSANTOS	PROFESSORPESQUISADOR I
409000593	WEMERSONMESQUITADOSSANTOS	PROFESSORPESQUISADOR I
409003528	WESLEIPETERDEOLIVEIRA	PROFESSORPESQUISADOR II
409001839	WESLEYCRUZMARQUESDASILVA	PROFESSORPESQUISADOR I
409004011	WESLEY CUNHA DEOLIVEIRA	PROFESSORPESQUISADOR II
409004524	WILIANSDOUGLASBARBOSADASILVA	PROFESSORPESQUISADORIII
409002033	WILKBARBOSAPEPLER	PROFESSORPESQUISADOR II
409004292	WILKER VINICIUS SILVAROCHA	PROFESSORPESQUISADOR II
409002608	WILLIAMAMORIMGARCIA	PROFESSORPESQUISADOR II

INSCRIÇÃO	NOME	CARGO
409004555	WILLIAN DOS SANTOSOLIVEIRA	PROFESSORPESQUISADOR II
409001748	WILLIAN TOSHIOMINATOGAWAHIGA	PROFESSORPESQUISADORIII
409001837	WILKER FIGUEIREDO DALUZJUNIOR	PROFESSORPESQUISADORIII
409002804	WILSONBABROSVIANA	PROFESSORPESQUISADOR II
409001513	WINDSONDASILVASANTOS	PROFESSORPESQUISADOR I
409002067	WLADIMIR SILVAVALLADARES	PROFESSORPESQUISADOR II
409002288	WOLMERBRUNODEMELOHERINGERMOREIRA	PROFESSORPESQUISADOR I
409000239	YACANA TORRES DOAMARALSANT ANNA	PROFESSORPESQUISADOR I
409003425	YAGOOOLIVEIRAPAIS	PROFESSORPESQUISADOR I
409000236	YANDOSSANTOSSILVA	PROFESSORPESQUISADOR I
409004466	YAN REZENDEBARRETOFERREIRA	PROFESSORPESQUISADOR I
409001880	YANRIBEIRODEALMEIDAFERNANDES	PROFESSORPESQUISADOR I
409004484	YANADOSANTOSMOYSESNASSER	PROFESSORPESQUISADORIII
409000287	YANAHEFENDELERHOELZ	PROFESSORPESQUISADORIII
409000870	YARACRISTINABUENO	PROFESSORPESQUISADORIII
409000421	YASMIM DE MORAESASSUMPCAO	PROFESSORPESQUISADORIII
409002538	YASMIM DE OLIVEIRABRAGA	PROFESSORPESQUISADOR II
409004578	YASMIM GONCALVESCERQUEIRA	PROFESSORPESQUISADOR I
409001506	YASMIN LANATTE DEOLIVEIRASILVA	PROFESSORPESQUISADORIII
409004139	YASMIN MARQUESRAMALHO	PROFESSORPESQUISADOR I
409002718	YASMINPIRESSELHORST	PROFESSORPESQUISADORIII
409004688	YASMINSILVADACOSTA	PROFESSORPESQUISADOR I
409001185	YASMINVIANARIBEIRODEALMEIDA	PROFESSORPESQUISADORIII
409003213	YONEDASILVA	PROFESSORPESQUISADORIII
409004377	YUDI HONORIODASILVA	PROFESSORPESQUISADOR II
409001074	YURI BRAGA DA SILVASOMBRA	PROFESSORPESQUISADORIII
409003085	YURI COSTA MORAES DASILVA	PROFESSORPESQUISADORIII
409003119	YURIDASCHAGAS SILVA	PROFESSORPESQUISADOR II

409004717	YURIMARINHO FERREIRA	PROFESSOR PESQUISADOR I
INSCRIÇÃO	NOME	CARGO
409002600	YURI NIKOLAI DE SOUZATEIXEIRA	PROFESSOR PESQUISADOR III
409001158	YURIY JOSE LEAL GONCALVES	PROFESSOR PESQUISADOR II
409001032	ZEIMARA DE ALMEIDA SANTOS	PROFESSOR PESQUISADOR III
409002400	ZENILDO BUARQUE DEMORAIS FILHO	PROFESSOR PESQUISADOR III
409004079	ZILTON FARIAS MEIRA DE VASCONCELOS	PROFESSOR PESQUISADOR III

Art. 2º - VAGAS PARACOTA RACIAL:

INSCRIÇÃO	NOME	CARGO
409004320	ABIATARD AVIDDESOUZA MACHADO	PROFESSOR PESQUISADOR III
409002303	ADALTO MOREIRA DASILVA	PROFESSOR PESQUISADOR II
409002897	ADILSON DE OLIVEIRA	PROFESSOR PESQUISADOR II
409002833	ADRIANA DE ALBUQUERQUE DASILVA	PROFESSOR PESQUISADOR II
409003566	ADRIANO NEVES DE SOUZA	PROFESSOR PESQUISADOR III
409004567	ALAN ALIMADO SANTOS PEIXOTO	PROFESSOR PESQUISADOR I
409002505	ALBERT RODRIGUES DE SOUZA-CATOJO	PROFESSOR PESQUISADOR II
409003885	ALESSANDRA DIAS RIBEIRO DOS SANTOS	PROFESSOR PESQUISADOR I
409004747	ALESSANDRA FURTADO DE OLIVEIRA	PROFESSOR PESQUISADOR III
409002579	ALESSANDRO JATOBA	PROFESSOR PESQUISADOR III
409003751	ALESSANDRO VENTURA DASILVA	PROFESSOR PESQUISADOR III
409003087	ALEX DASILVA CACHILHO JUNIOR	PROFESSOR PESQUISADOR II
409004022	ALEXANDER BARROS DASILVA	PROFESSOR PESQUISADOR II
409001792	ALEXANDRE DE ARAUJO LIVEIRA	PROFESSOR PESQUISADOR III
409000139	ALEXANDRE SANTOS DACRUZ	PROFESSOR PESQUISADOR III

INSCRIÇÃO	NOME	CARGO
409001802	ALEXANDRE SILVA DEALMIEDA	PROFESSOR PESQUISADOR III
409003833	ALEXSANDRO JESUS DE PRAGASANTOS SILVA	PROFESSOR PESQUISADOR II
409004758	ALINE BARBOSA TINOCOLUZ	PROFESSOR PESQUISADOR III
409000123	ALINE CRISTINA DONASCIMENTO OLIVEIRA	PROFESSOR PESQUISADOR II
409000816	ALINE MONTEIRO DASILVA	PROFESSOR PESQUISADOR III
409004305	ALINE SILVA DE JOSINERY	PROFESSOR PESQUISADOR III
409004374	ALINE SOARES RANGEL	PROFESSOR PESQUISADOR III
409000990	ALINE VERGINIA DOS SANTOS	PROFESSOR PESQUISADOR III
409001977	ALISSON JARDEL PEREIRA SILVA	PROFESSOR PESQUISADOR III
409003923	ALLAN MEDEIROS PEREIRA	PROFESSOR PESQUISADOR I
409002149	ALMIR JORDA O DASILVA JUNIOR	PROFESSOR PESQUISADOR III
409000429	ALYNN DE OLIVEIRA BARBOSA	PROFESSOR PESQUISADOR III
409002388	AMANDA APARECIDA BATISTA FERREIRA	PROFESSOR PESQUISADOR III
409000822	AMANDA DE OLIVEIRA SAMPAIO	PROFESSOR PESQUISADOR I
409003357	AMANDA SANTOS ANTUNES	PROFESSOR PESQUISADOR III
409000728	AMANDA SOUZA DONASCIMENTO PEREIRA	PROFESSOR PESQUISADOR I
409004239	ANAALICE ARAUJO COSTA	PROFESSOR PESQUISADOR II
409001801	ANA CARLA CARDOSO CORREIA GONCALVES	PROFESSOR PESQUISADOR I
409002740	ANACAROLINA DOS SANTOS FRANCOTEIXEIRA	PROFESSOR PESQUISADOR II
409003838	ANALUIZA SILVA FIALHO	PROFESSOR PESQUISADOR II
409003705	ANA MARIA FERNANDES DONASCIMENTO	PROFESSOR PESQUISADOR II
409001415	ANAPAU LA ARAUJO COSTA	PROFESSOR PESQUISADOR II
409000240	ANAPAU LA FERREIRA DE SOUZA	PROFESSOR PESQUISADOR II
409000465	ANA PAULA GRAVANOPAU LO DE AZEVEDO	PROFESSOR PESQUISADOR I

409004605	ANA PAULA NASCIMENTO DE CARVALHO	PROFESSOR PESQUISADOR III
-----------	----------------------------------	---------------------------

INSCRIÇÃO	NOME	CARGO
409003688	ANA PAULA ROSA DE CASTRO	PROFESSOR PESQUISADOR I
409002488	ANA PAULA TEIXEIRA GUSMAO VELOSO	PROFESSOR PESQUISADOR II
409004181	ANDERSON DO ESPIRITO SANTO-DASILVA	PROFESSOR PESQUISADOR III
409000358	ANDERSON EUGENIO SANTOS	PROFESSOR PESQUISADOR III
409004425	ANDERSON N MANHAES	PROFESSOR PESQUISADOR I
409002130	ANDERSON PAULINO DASILVA	PROFESSOR PESQUISADOR III
409001765	ANDERSON VIEIRA DE CASTILHO	PROFESSOR PESQUISADOR II
409001841	ANDRE CARLOS PECANHALIMA	PROFESSOR PESQUISADOR III
409002819	ANDRE FILLIPE DE FREITAS FERNANDES	PROFESSOR PESQUISADOR III
409001291	ANDRE LUIS RODRIGUES DE SOUZA	PROFESSOR PESQUISADOR III
409001822	ANDRE LUIZ MARCELINO TORRES	PROFESSOR PESQUISADOR II
409000131	ANDRE RODRIGUES DE CARVALHO	PROFESSOR PESQUISADOR III
409001199	ANDREA FONSECA PEREIRA GOMES	PROFESSOR PESQUISADOR II
409002139	ANDREIA SOARES DESANTANA FERREIRA	PROFESSOR PESQUISADOR II
409004694	ANDRESACRISTINA JESUS DA CONCEICAO SOUZA	PROFESSOR PESQUISADOR I
409004403	ANECI PALHETA DOS SANTOS	PROFESSOR PESQUISADOR I
409003419	ANELI BELONI SILVEIRA LEITE DIAS	PROFESSOR PESQUISADOR II
409002963	ANGELINA GONCALVES MARMELLO	PROFESSOR PESQUISADOR III
409003665	ANNACARLA ALBERTO DASILVA	PROFESSOR PESQUISADOR III
409004198	ANNACAROLINA SOBRINHO DOS SANTOS	PROFESSOR PESQUISADOR III
409002267	ANNA KAROLLINALA PROVITACERCILIER	PROFESSOR PESQUISADOR I
409003454	ANTONIO CARLOS PEIXOTO DE MIRANDA GOMES	PROFESSOR PESQUISADOR II
409002922	ANTONIO D ACRUZ PAULA	PROFESSOR PESQUISADOR III
409000859	ANTONIO FRANCISCO ALVES DASILVA	PROFESSOR PESQUISADOR III

INSCRIÇÃO	NOME	CARGO
409002193	ANTONIO JORGE PIMENTEL DASILVA JUNIOR	PROFESSOR PESQUISADOR I
409002120	ARIANE ALVES	PROFESSOR PESQUISADOR I
409004637	ARTHUR AZEVEDO DASILVA MOURA	PROFESSOR PESQUISADOR III
409001327	ARTHUR DASILVA MORAES	PROFESSOR PESQUISADOR II
409004796	ARTHUR GABRIEL NETO	PROFESSOR PESQUISADOR II
409000778	AYLANE DE SOUZA SISTON	PROFESSOR PESQUISADOR III
409002982	BARBARA APARECIDA NUNES SILVA	PROFESSOR PESQUISADOR III
409000185	BARBARA DE MACEDO PASSOS GIGIONI	PROFESSOR PESQUISADOR III
409001150	BESSIE DE ASSUMPCAORIBEIRO	PROFESSOR PESQUISADOR III
409003831	BHIANCA MORATELLI RODRIGUES MEDEIROS DEMELLO	PROFESSOR PESQUISADOR II
409002649	BIANCA ACURSI DE OLIVEIRA CONCEICAO	PROFESSOR PESQUISADOR I
409002083	BIANCA CARDOSO SOARES	PROFESSOR PESQUISADOR II
409000670	BIANCA PEREIRA BASTOS	PROFESSOR PESQUISADOR III
409000114	BRENDA DOMINGUES AZEVEDO	PROFESSOR PESQUISADOR II
409001099	BRENO DA SILVA RAMOS RODRIGUES	PROFESSOR PESQUISADOR III
409004792	BRUNA ANCELMO GERWAZIORIBEIRO	PROFESSOR PESQUISADOR I
409001520	BRUNACARLA DOMINGUES FERNANDES	PROFESSOR PESQUISADOR III

409000853	BRUNAVIEIRAGOMESDEOLIVEIRA	PROFESSOR RIII	PESQUISADOR
409002644	BRUNNOOLIVEIRAARAUJO	PROFESSOR RIII	PESQUISADOR
409003046	BRUNOALMEIDAREGISDOSSANTOS	PROFESSOR RIII	PESQUISADOR
409002838	BRUNO DE CARVALHOPEREIRA	PROFESSOR RIII	PESQUISADOR
409004495	BRUNO DE SOUZAMACHADO	PROFESSOR RIII	PESQUISADOR
409002525	BRUNOFELIPPESILVA	PROFESSOR RIII	PESQUISADOR
409002539	BRUNO MACHADOMARROZOCORREA	PROFESSOR	PESQUISADOR II
409001566	BRUNO RODRIGUESPIMENTEL	PROFESSOR RIII	PESQUISADOR

INSCRIÇÃO	NOME	CARGO
409003103	CAIO CEZAR VIANA DASILVA	PROFESSORPESQUISADOR I
409001254	CAMILA CAMARGO DASILVA	PROFESSORPESQUISADOR I
409003517	CAMILA PEIXOTO DEOLIVEIRA	PROFESSORPESQUISADOR II
409001921	CAMILASANTOSDELIMA	PROFESSORPESQUISADOR II
409002060	CAMILLI FERNANDAMARTINS DOS SANTOS	PROFESSOR PESQUISADOR III
409000198	CARINE CARDOSO GOMESCATOJO	PROFESSORPESQUISADOR II
409001207	CARLAANTUNESPEREIRA	PROFESSORPESQUISADOR II
409003286	CARLAPATRICIAFERREIRASURCIN	PROFESSOR PESQUISADOR III
409004222	CARLA REGINA DA REAMANCIO	PROFESSORPESQUISADOR II
409001997	CARLARODRIGUESSOUZA	PROFESSOR PESQUISADOR III
409002298	CARLOS ALBERTONASCIMENTOSILVA	PROFESSORPESQUISADOR II
409001239	CARLOS DUILIO OLIVEIRADASILVA	PROFESSORPESQUISADOR I
409003482	CARLOSEDUARDOMOREIRADESOUZA	PROFESSORPESQUISADOR I
409002445	CARLOS EDUARDORODRIGUESDEOLIVEIRA	PROFESSORPESQUISADOR I
409002034	CARLOS HENRIQUEFERNANDES DASILVA	PROFESSORPESQUISADOR I
409000115	CARLOSHENRIQUEGOMESDASILVA	PROFESSOR PESQUISADOR III
409002643	CARLOS HENRIQUE MOTADOSSANTOS	PROFESSOR PESQUISADOR III
409004008	CAROLINA ARMANBARBOZA	PROFESSOR PESQUISADOR III
409004074	CAROLINA SALVIANOBEZERRA	PROFESSOR PESQUISADOR III
409002865	CAROLINE DE LIMAFERREIRA	PROFESSORPESQUISADOR II
409003541	CAROLINEPENHASANTOS	PROFESSOR PESQUISADOR III
409004736	CELIA REGINA DONASCIMENTODEPAULA	PROFESSOR PESQUISADOR III
409001905	CELSODEMORAESVERGNE	PROFESSOR PESQUISADOR III
409002817	CHARLESARAUJOACCIOLY	PROFESSORPESQUISADOR I
409004487	CHARLESFREITAS DEOLIVEIRA	PROFESSOR PESQUISADOR III

INSCRIÇÃO	NOME	CARGO
409001504	CINTIABORGESSILVA	PROFESSOR PESQUISADOR III
409002842	CINTIAOLIVEIRADASILVA	PROFESSORPESQUISADOR I
409003733	CINTIARAQUELDACOSTADEASSIS	PROFESSOR PESQUISADOR III
409000095	CLAUDIA DA SILVABELMONT	PROFESSORPESQUISADOR II
409001286	CLAUDIANEDASILVA	PROFESSOR PESQUISADOR III
409004834	CLAUDIO DE ANDRADEBARBOSA	PROFESSORPESQUISADOR I
409000916	CLAUDIOMAURICIOVIEIRADESOUZA	PROFESSOR PESQUISADOR III
409000548	CLAUDIO OLIVEIRA DAGAMA	PROFESSOR PESQUISADOR III
409001804	CLAUDIO VICTOR DOSSANTOSJUNIOR	PROFESSOR PESQUISADOR III
409001628	CRISTIANE APARECIDAFERNANDESDEJESUS	PROFESSOR PESQUISADOR III
409004092	CRISTINAFERNANDAVIANADASILVA	PROFESSORPESQUISADOR II
409003209	DAMIANA FORTUNATOFONSECARANGEL	PROFESSOR PESQUISADOR III
409001667	DANDARAPINHEIROHONORATO	PROFESSORPESQUISADOR II

409001830	DANIELBARBOSADASILVA	PROFESSORPESQUISADOR I
409004088	DANIELDEOLIVEIRALIMA	PROFESSOR PESQUISADOR III
409000385	DANIELE BRASILEIRAAMANCIO	PROFESSORPESQUISADOR II
409003258	DANIELE COSTA SOARESLEAO	PROFESSORPESQUISADOR II
409003493	DANIELE MONTEIROFERREIRA	PROFESSOR PESQUISADOR III
409001003	DANIELE RODRIGUESFRANCISCO	PROFESSORPESQUISADOR I
409000009	DANIELLECUPPSGREGORIOLEAO	PROFESSORPESQUISADOR I
409003710	DANIELLEOLIVEIRAPINTODEALMEIDA	PROFESSORPESQUISADOR II
409003891	DANILOCUNHADEJESUSDOSSANTOS	PROFESSORPESQUISADOR II
409000843	DAYANEDOSSANTOSSILVA	PROFESSORPESQUISADOR I
409000568	DAYANE SANTOS DEALMEIDA	PROFESSORPESQUISADOR I
409003076	DAYSE LAURINDONOGUEIRA	PROFESSORPESQUISADOR I

INSCRIÇÃO	NOME	CARGO
409004645	DEBORABARROSDMELO	PROFESSORPESQUISADOR II
409000015	DEBORA MAGALHAES DESOUZA FRANCA	PROFESSOR PESQUISADOR III
409004837	DEBORA MENDONCASILVEIRA	PROFESSORPESQUISADOR I
409001710	DEBORA SOARES DECARVALHO	PROFESSORPESQUISADOR I
409004434	DEIZE MARA FERREIRAFONSECA	PROFESSOR PESQUISADOR III
409000745	DENISEANJOSDEOLIVEIRA	PROFESSOR PESQUISADOR III
409000378	DENISSON SILVA DEOLIVEIRA	PROFESSORPESQUISADOR I
409004713	DENNIS RODRIGUES DASILVA	PROFESSOR PESQUISADOR III
409000281	DIANASILVATHOMAZ	PROFESSOR PESQUISADOR III
409000735	DIEGO COSTA MACHADOGOMES	PROFESSORPESQUISADOR II
409000817	DIEGODAPAIXAOALVES	PROFESSOR PESQUISADOR III
409000199	DIEGORIBEIRODASILVA	PROFESSORPESQUISADOR II
409002062	DIOGO CESAR PORTO DASILVA	PROFESSOR PESQUISADOR III
409000766	DOUGLASCARDOSOLIMA	PROFESSORPESQUISADOR II
409001940	DOUGLSDASILVA	PROFESSOR PESQUISADOR III
409001371	DOUGLAS DO CARMOA-RAUJO	PROFESSOR PESQUISADOR III
409004106	DOUGLAS HELIODOROFIRMINO DACOSTA	PROFESSORPESQUISADOR II
409002214	DOUGLAS MONTEIRO TAVARES-DESOUZA	PROFESSORPESQUISADOR II
409003055	DOUGLASNUNESPEREIRA	PROFESSORPESQUISADOR I
409003826	EDENILSON DONASCIMENTODE-SOUTO	PROFESSORPESQUISADOR I
409003645	EDERFRANCISCOGUERRA	PROFESSORPESQUISADOR II
409004280	EDIVALDOROCHADESOUZAMENEZES	PROFESSORPESQUISADOR I
409000391	EDSON ABRAHAO SANTOS-DASILVA	PROFESSORPESQUISADOR I
409004729	EDUARDO DE OLIVEIRA-FERNANDES	PROFESSORPESQUISADOR II
409000288	EDUARDO SANTOS DEOLIVEIRA	PROFESSOR PESQUISADOR III
409002768	ELAINAALVESSARAIVA	PROFESSOR PESQUISADOR III

INSCRIÇÃO	NOME	CARGO
409002707	ELAINE APARECIDA DAPONCEICAO-MOREIRA	PROFESSORPESQUISADOR I
409000807	ELAINE BARBOSADEMORAES	PROFESSOR PESQUISADOR III
409000925	ELENCRISTINA DOSSANTOSDESOUZA	PROFESSORPESQUISADOR II
409000007	ELISANGELADEALMEIDA	PROFESSORPESQUISADOR II
409000353	ELIZABETH DA CONCEIOCARVALHONUNES	PROFESSORPESQUISADOR II
409003525	ELIZANGELACRUZBASTOS	PROFESSORPESQUISADOR I
409000276	ELLENCRISTHINAOLIVEIRALIMANASCIMENTO	PROFESSORPESQUISADOR I
409002372	ELLEN CRISTINA PINHOCARVALHOBARBOZA	PROFESSORPESQUISADOR I
409004410	ELLEN FERNANDANATALINOARAUJO	PROFESSOR PESQUISADOR III
409000497	EMANUELLEMARTINS DASILVASALES	PROFESSORPESQUISADOR II
409002563	ENELICIO GONCALVESLUCAS	PROFESSOR PESQUISADOR III
409000245	ENILSON FERREIRAVENANCIO	PROFESSORPESQUISADOR I
409003460	ERICADACOSTA	PROFESSORPESQUISADOR II

409002863	ERIKARANGELIZAIASDEOLIVEIRA	PROFESSORPESQUISADOR II
409001269	ERIVELTONRANGELIZAIAS	PROFESSOR PESQUISA-DORIII
409002852	ERIVELTON SILVA DEMIRANDA	PROFESSORPESQUISADOR II
409001476	ESTHERFALCAODEJESUS	PROFESSOR PESQUISA-DORIII
409003714	ETIENNE MOLLESMAGALHAES	PROFESSOR PESQUISA-DORIII
409000993	EUNICEDECASTRO SILVA	PROFESSOR PESQUISA-DORIII
409001773	EVADASILVAOLIVEIRA	PROFESSORPESQUISADOR I
409002737	EVANDRO GUILHERMERODRIGUES-DASILVA	PROFESSORPESQUISADOR I
409002591	EVELYNOLIVEIRADASILVANICOLAU	PROFESSOR PESQUISA-DORIII
409001619	EVELYN ROSA DONASCIMENTO	PROFESSOR PESQUISA-DORIII
409000034	EVERTONFREITASKALAF	PROFESSORPESQUISADOR II
409002341	EVERTONSILVA DEQUEIROZ	PROFESSORPESQUISADOR I
409001089	FABIANADEOLIVEIRADOSSANTOS	PROFESSORPESQUISADOR I

INSCRIÇÃO	NOME	CARGO
409002385	FABIANA FRADE DEANDRADE	PROFESSORPESQUISADOR II
409003415	FABIANA MAGNO DELACERDA	PROFESSOR PESQUISA-DORIII
409002729	FABIOALVESMUNIZ	PROFESSORPESQUISADOR I
409003106	FABIOMONTEIROALVES	PROFESSORPESQUISADOR I
409001985	FABIOPAIVADESOUSA	PROFESSOR PESQUISA-DORIII
409002527	FABIO RODRIGOVICENTETAVARES	PROFESSOR PESQUISA-DORIII
409001248	FABIOVICENTEGONALVESQUEIROZ	PROFESSOR PESQUISA-DORIII
409004117	FABIOLADEOLIVEIRADASILVA	PROFESSORPESQUISADOR I
409002209	FABRICIADONASCIMENTOSILVA DEOLIVEIRA	PROFESSOR PESQUISA-DORIII
409001417	FELIPEBARTARODRIGUES	PROFESSOR PESQUISA-DORIII
409002291	FELIPECRESPODELIMA	PROFESSORPESQUISADOR II
409003149	FELIPEDASILVAFREITAS	PROFESSOR PESQUISA-DORIII
409003399	FELIPEDOSSANTOS FARIA	PROFESSORPESQUISADOR I
409000194	FELIPESAULORODRIGUESDESOUZACATOJO	PROFESSOR PESQUISA-DORIII
409003785	FELIX SABINO DAPONCEICAO	PROFESSORPESQUISADOR II
409003384	FERNANDACRISTINASILVADESOUZA	PROFESSORPESQUISADOR I
409002474	FERNANDA FERNANDESANJOS	PROFESSORPESQUISADOR I
409002326	FERNANDAPEREIRAPESSOA	PROFESSOR PESQUISA-DORIII
409000890	FERNANDO HENRIQUE DE JE-SUSFRAGA DASILVA	PROFESSORPESQUISADOR I
409003086	FILIPEBORGESVIANNA	PROFESSORPESQUISADOR I
409001768	FILIPEUMBELINOBUHUES	PROFESSORPESQUISADOR I
409002076	FRANCYNNE CRISTINA DASILVAAMARAL	PROFESSORPESQUISADOR I
409004025	FRANK ASTOR DONASCIMENTO	PROFESSOR PESQUISA-DORIII
409001426	GABRIEL XAVIER DEOLIVEIRA	PROFESSOR PESQUISA-DORIII
409001952	GABRIELLA FERNANDESLIVINO VIEIRA	PROFESSORPESQUISADOR I
409000854	GEANLUCASMELLO FARIAS	PROFESSOR PESQUISA-DORIII

INSCRIÇÃO	NOME	CARGO
409003591	GEFERSONMICHELSANTOSDESALES	PROFESSOR PESQUISA-DORIII
409001946	GEZILENE FERNANDES DESOUZA	PROFESSOR PESQUISA-DORIII
409001082	GILBERTO THIAGO DE PAULA-COSTA	PROFESSOR PESQUISA-DORIII

409002088	GILIANEDASILVADESOUZA	PROFESSOR PESQUISA-DORIII
409002820	GIOVANEGERALDU	PROFESSORPESQUISADOR I
409001527	GIOVANNEGERALDO	PROFESSORPESQUISADOR II
409000226	GIRLANEARAUJOBRAZDAROSASOUSA	PROFESSOR PESQUISA-DORIII
409002183	GISELESOARESRODRIGUESDONASCIMEN-TO	PROFESSOR PESQUISA-DORIII
409001390	GISELLE DOS SANTOSBARBOSATEI-XEIRA	PROFESSOR PESQUISA-DORIII
409001786	GIULIA GONCALVESARIGONINICACIO	PROFESSOR PESQUISA-DORIII
409000566	GLAUCIO OLIVEIRA DAGAMA	PROFESSORPESQUISADOR II
409004373	GRACIELEPEREIRAGUEDES	PROFESSOR PESQUISA-DORIII
409001087	GUILHERME DE SOUZAMAR-QUES	PROFESSOR PESQUISA-DORIII
409003543	GUSTAVO GONALVESFAGUNDES	PROFESSOR PESQUISA-DORIII
409002883	HELDERALVESDEOLIVEIRA	PROFESSOR PESQUISA-DORIII
409001240	HELDERDESOUZATAVARES	PROFESSOR PESQUISA-DORIII
409004141	HELDISBELONIDEOLIVEIRA	PROFESSORPESQUISADOR I
409001956	HENRIQUEALENCARMEIRADASILVA	PROFESSOR PESQUISA-DORIII
409000681	HERLAN CASSIO DEALCANTARAPACHE-CO	PROFESSOR PESQUISA-DORIII
409004702	HOMEROMODESTOPIRES	PROFESSORPESQUISADOR II
409002977	HUGOESPINHEIRADASILVA	PROFESSORPESQUISADOR I
409004733	IDALINASOUZARIBEIRODASILVA	PROFESSORPESQUISADOR I
409004526	IGORDAFRANCADUARTESILVA	PROFESSORPESQUISADOR I
409004504	ILZANI VALEIRA DOSSANTOS	PROFESSOR PESQUISA-DORIII
409001641	ISAACSANTOSTORRESDEALBUQUERQUE	PROFESSORPESQUISADOR II
409002994	ISABELDASNEVESOITICICADECARVALHO	PROFESSOR PESQUISA-DORIII

INSCRIÇÃO	NOME	CARGO
409001904	ISABELLA BELMIRO ARAUJO	PROFESSOR PESQUISA-DOR III
409002054	ISABELLA DO VALE DESOUZA	PROFESSORPESQUISADOR II
409001064	ISABELLEBRENDARAMOSDOSSANTOS	PROFESSORPESQUISADOR I
409001930	ISADORAFRANCOCYRILLO	PROFESSORPESQUISADOR I
409000402	ISLENEKILVIARODRIGUESDASILVA MODESTO	PROFESSORPESQUISADOR I
409004585	ITALO LEITE FERREIRAPORTINHO	PROFESSORPESQUISADOR II
409002947	IVOLANDA MAGALIRODRIGUESDASIL-VA	PROFESSORPESQUISADOR I
409003270	JACKELINEDACOSTA	PROFESSOR PESQUISA-DORIII
409001301	JACKSONNOGUEIRAALVES	PROFESSOR PESQUISA-DORIII
409000727	JACQUELINE DE SOUZA FERREIRA	PROFESSORPESQUISADOR I
409003834	JADEJULIANEDIASMOTA	PROFESSOR PESQUISA-DORIII
409004611	JAIRLY GUIMARAESSIMPLICIO	PROFESSOR PESQUISA-DORIII
409001482	JAIROGABRIELSOARESDESOUZA	PROFESSOR PESQUISA-DORIII
409002647	JANAINAVARELLOCOELHO	PROFESSOR PESQUISA-DORIII
409001759	JAQUELINEBORGESLESSAMARQUES	PROFESSORPESQUISADOR I
409002242	JEAN CARLOS DAPONCEICAO DIAS	PROFESSORPESQUISADOR II
409000247	JEANPIERRE MENDES LIMA	PROFESSOR PESQUISA-DORIII
409002648	JECONIAS CORREIALEANDRO	PROFESSORPESQUISADOR II
409002685	JEFERSONDEAZEVEDO	PROFESSOR PESQUISA-DORIII
409003445	JEFFERSOMALLANDELIMAVIEIRA	PROFESSORPESQUISADOR I
409000148	JEFFERSON DA SILVACARVALHO	PROFESSORPESQUISADOR II

409001851	JERFFREYRDINIZFERREIRADUARTE	PROFESSORPESQUISADOR I
409001483	JESA MARIA RIBEIROMARIANO GOMES	PROFESSORPESQUISADOR I
409001767	JESSICABRAGADOSSANTOS	PROFESSORPESQUISADOR II
409001624	JESSICA LOUREIRO ECASTRO	PROFESSORPESQUISADOR I

INSCRIÇÃO	NOME	CARGO
409000837	JESSICAXAVIERDASILVA	PROFESSORPESQUISADOR I
409002347	JHENIFFER VIEIRA DEALMEIDA	PROFESSOR PESQUISADOR III
409003854	JOAO VITOR DOS SANTOS DECASTRO	PROFESSORPESQUISADOR I
409003467	JOATANNUNESMACHADOJUNIOR	PROFESSOR PESQUISADOR III
409000192	JOELCOSTA DEANDRADE	PROFESSOR PESQUISADOR III
409003761	JOELMAROCHADACUNHA	PROFESSORPESQUISADOR II
409001751	JOHN DOUGLAS DEOLIVEIRATEIXEIRA	PROFESSOR PESQUISADOR III
409003151	JOHNNY TAYLOR DEOLIVEIRAMIRANDA	PROFESSORPESQUISADOR II
409000738	JOICEDESOUZASOARES	PROFESSOR PESQUISADOR III
409003686	JONASSILVAPACHECO	PROFESSORPESQUISADOR I
409000820	JONATAS ROQUE MENDESGOMES	PROFESSOR PESQUISADOR III
409002049	JONATHANDASILVAPINTO	PROFESSORPESQUISADOR I
409003469	JONATHANRUANDELIMAVIEIRA	PROFESSORPESQUISADOR I
409003285	JONATHANVIEIRAPACHECORODRIGUES	PROFESSORPESQUISADOR II
409001162	JORGEDESOUZAESILVANETO	PROFESSOR PESQUISADOR III
409002438	JORGE FRANCISCO DACOSTA	PROFESSORPESQUISADOR II
409001226	JORGINA PEIXOTOBONIFACIO	PROFESSOR PESQUISADOR III
409003127	JOSEANTONIODOSSANTOSJUNIOR	PROFESSORPESQUISADOR I
409003481	JOSE AUGUSTO ALBINOANGELO	PROFESSOR PESQUISADOR III
409001902	JOSE AUGUSTO DA CONCEICAO PEREIRA	PROFESSOR PESQUISADOR III
409004558	JOSEMARCELODOMINGOSDEFREITAS	PROFESSORPESQUISADOR I
409003065	JOSENILDO BUARQUE DEMORAIS	PROFESSORPESQUISADOR II
409002397	JOSIANE COELHO DEOLIVEIRA	PROFESSORPESQUISADOR II
409000897	JOSUE MARCELO DEALMEIDASILVA	PROFESSOR PESQUISADOR III
409004662	JOYCEBARBOSATEIXEIRA	PROFESSORPESQUISADOR I
409001101	JOYCEDACOSTALIMA	PROFESSORPESQUISADOR I
409000398	JUCIMARALVES	PROFESSORPESQUISADOR II

INSCRIÇÃO	NOME	CARGO
409002809	JULIA CRISTINA TEIXEIRADOSSANTOS BARBOSA	PROFESSORPESQUISADOR I
409001596	JULIANABONFIMNEVESDASILVA	PROFESSOR PESQUISADOR III
409001354	JULIANA DE OLIVEIRACARNEIRO	PROFESSOR PESQUISADOR III
409001250	JULIANA RIBEIRONASCIMENTO	PROFESSOR PESQUISADOR III
409000976	JULIOANTONIODASILVAGOMES	PROFESSOR PESQUISADOR III
409002571	JULIOLEMOALENCAR	PROFESSORPESQUISADOR I
409002617	KAIORIBEIROCOSTA	PROFESSORPESQUISADOR II
409002702	KARINAFERREIRACHUENG	PROFESSOR PESQUISADOR III
409003538	KARINECOUTINHODEJESUS	PROFESSOR PESQUISADOR III
409001026	KAROLLINKAROLINEDIASILVA	PROFESSORPESQUISADOR II
409004056	KASSIANEMACHADODIAS	PROFESSORPESQUISADOR II
409002582	KATIACILENEMARTINS	PROFESSORPESQUISADOR II
409002860	KATIATIVICENTEDASILVA	PROFESSOR PESQUISADOR III
409001950	KEILADESOUZACARALLO	PROFESSORPESQUISADOR I

409000575	KELFANYANTONIOPEREIRA	PROFESSOR PESQUISADOR III
409001444	KERCIA LIDIA VASCONCELLOSMOTA	PROFESSOR PESQUISADOR III
409004236	KETLIEN DE OLIVEIRAMENDES	PROFESSORPESQUISADOR II
409003098	LAILABORGESDASILVA	PROFESSOR PESQUISADOR III
409001600	LAISROSAGUIMARAES	PROFESSORPESQUISADOR II
409001319	LAISSA FERNANDESMACHADORAYMUNDO	PROFESSORPESQUISADOR I
409001389	LARISSADESOUZAPEREIRA	PROFESSORPESQUISADOR I
409003346	LARISSAGONCALVESSILVA	PROFESSORPESQUISADOR II
409002575	LARISSANUNESCALDEIRA	PROFESSORPESQUISADOR II
409001565	LARISSASOUZADASILVAFARINAZZO	PROFESSOR PESQUISADOR III
409002258	LAURASANTOSVAZ	PROFESSOR PESQUISADOR III
409002506	LAURINECRISTINAPAULODASILVA	PROFESSOR PESQUISADOR III
409003678	LAYZA DA SILVA TOBIAS DONASCIMENTO	PROFESSORPESQUISADOR I
409000065	LEANDRODASILVAALVES	PROFESSOR PESQUISADOR III

INSCRIÇÃO	NOME	CARGO
409003993	LEANDROS SANTOSMACHADO	PROFESSOR PESQUISADOR III
409001960	LEANDROSANTOSDEASSIS	PROFESSORPESQUISADOR II
409002156	LEIDISANGELASANTOSDASILVA	PROFESSOR PESQUISADOR III
409004024	LENILSON NOBREGA DASILVA DEOLIVEIRA	PROFESSORPESQUISADOR I
409004090	LEON RAMYSSES VIEIRADIAS	PROFESSOR PESQUISADOR III
409003025	LEONARDOSALLES DACRI	PROFESSOR PESQUISADOR III
409004265	LETICIAFERREIRABARBOSA	PROFESSORPESQUISADOR II
409004124	LETICIAMARIARODRIGUESDEMELO OLIVEIRA	PROFESSORPESQUISADOR I
409001543	LETICIAPEREIRADEMATOS	PROFESSORPESQUISADOR I
409002009	LIDIANE DA SILVANASCIMENTO	PROFESSOR PESQUISADOR III
409003600	LIDVALDO JOSE DOSSANTOS	PROFESSOR PESQUISADOR III
409000434	LILHA MARIA BARBOSA DOSSANTOS	PROFESSOR PESQUISADOR III
409003195	LILIAN DO CARMO DEOLIVEIRACUNHA	PROFESSOR PESQUISADOR III
409000696	LINICAN MONTEIROBATISTA	PROFESSOR PESQUISADOR III
409002896	LIVIDADASILVACHAVES	PROFESSOR PESQUISADOR III
409002837	LIVIAGALDINODACRUZSUZART	PROFESSOR PESQUISADOR III
409003349	LIVIANE DE SOUZARODRIGUESDOSANTOS	PROFESSORPESQUISADOR II
409002830	LORRAINEOLIVEIRAADAO	PROFESSORPESQUISADOR II
409000018	LUANA DE OLIVEIRASANTOSSIMOEES	PROFESSOR PESQUISADOR III
409001794	LUCAS ANDRE BOAVENTURA DECARVALHO	PROFESSORPESQUISADOR I
409002625	LUCAS CARVALHO DONASCIMENTO-NOGUEIRA	PROFESSOR PESQUISADOR III
409001564	LUCASDEMELO CARPES	PROFESSORPESQUISADOR II
409003830	LUCAS MEDEIROS JOSETAVARES	PROFESSORPESQUISADOR II
409002390	LUCIANA FERNANDESCABRAL	PROFESSORPESQUISADOR I
409004666	LUCIANAMESSIASXAVIER	PROFESSOR PESQUISADOR III

INSCRIÇÃO	NOME	CARGO
409000863	LUCIANA PINHEIRODEMOURA	PROFESSOR PESQUISADOR III
409000373	LUCIANARODRIGUESLESSA	PROFESSOR PESQUISADOR III
409003029	LUCIANASILVA DA COSTA	PROFESSOR PESQUISADOR III

409002849	LUCIOMARIOPEREIRADEFRANCA	PROFESSORPESQUISADOR I
409003773	LUISCARLOSDASILVA	PROFESSORPESQUISADOR II
409002507	LUIZANTONIOSILVA	PROFESSOR PESQUISADORIII
409004686	LUIZ CARLOS GOMES DASILVA	PROFESSORPESQUISADOR I
409003886	LUIZEDUARDODEMATOSFERREIRA	PROFESSORPESQUISADOR II
409001170	LUIZ FELIPE DA SILVA - BARBOSA	PROFESSORPESQUISADOR I
409001853	LUIZ PAULO DA SILVA - BRAGA	PROFESSOR PESQUISADORIII
409000327	MAECIOJUNIORGOMES	PROFESSORPESQUISADOR II
409001614	MAISATEODOROCELESTINO	PROFESSOR PESQUISADORIII
409004764	MARCELIMAGALHAESDOSSANTOS	PROFESSORPESQUISADOR II
409000455	MARCELLO DE SOUZA - COELHO	PROFESSORPESQUISADOR II
409001100	MARCELLO SANTOS DASILVA	PROFESSORPESQUISADOR II
409002945	MARCELLY MIRANDAAYBAL - JAYME	PROFESSOR PESQUISADORIII
409002207	MARCELO DE SOUSA - FERREIRACRUZSILVA	PROFESSORPESQUISADOR I
409004078	MARCELO DQ COSTAA - MARAL	PROFESSOR PESQUISADORIII
409001229	MARCELOFELICIOCASAES	PROFESSOR PESQUISADORIII
409002569	MARCIA CLAUDIAMESQUITANUNES	PROFESSORPESQUISADOR I
409003371	MARCIA DE OLIVEIRASANTIA - GO	PROFESSORPESQUISADOR II
409001523	MARCIAOLIVEIRADASILVA	PROFESSOR PESQUISADORIII
409001943	MARCIAROCHASILVA	PROFESSOR PESQUISADORIII
409001808	MARCIAROSADECASTRODA CONCEI - CAO	PROFESSORPESQUISADOR I
409001587	MARCIANE TOMAZMACHADO	PROFESSORPESQUISADOR I

INSCRIÇÃO	NOME	CARGO
409004789	MARCIOMBATISTAPEREIRA	PROFESSOR PESQUISA - DORIII
409000572	MARCIODESOUZARIBEIRO	PROFESSORPESQUISADOR I
409001325	MARCIO PATRICIO DEOLIVEIRA	PROFESSORPESQUISADOR II
409004631	MARCIOSANTOSDOSREIS	PROFESSORPESQUISADOR I
409003005	MARCO AURELIODAMACENARIBEIRO	PROFESSORPESQUISADOR II
409001852	MARCOS ALEXANDREFERREIRA	PROFESSORPESQUISADOR I
409002816	MARCOSAURELIODESOUZAGUEDES	PROFESSORPESQUISADOR I
409000880	MARCOSGONALVESRAMOS	PROFESSOR PESQUISA - DORIII
409004521	MARCOSLUISOLIVEIRADACOSTA	PROFESSORPESQUISADOR I
409000269	MARCUS PAULO DEOLIVEIRA	PROFESSOR PESQUISA - DORIII
409001810	MARCUS PEIXOTO DEOLIVEIRA	PROFESSOR PESQUISA - DORIII
409004429	MARIA CLARA BARBOSASARDINHA	PROFESSORPESQUISADOR I
409001833	MARIACLARAGONCALVESAROUCA	PROFESSORPESQUISADOR II
409002367	MARIA CLARICE DEALMEIDAESTEVEES	PROFESSOR PESQUISA - DORIII
409003927	MARIA ELOISA DE JESUSCONCEI - CAO	PROFESSOR PESQUISA - DORIII
409001608	MARIAHELENADOCARMOSSILVEIRACOSTA	PROFESSOR PESQUISA - DORIII
409003701	MARIA ISABELANASCIMENTODEOLIVEIRA	PROFESSOR PESQUISA - DORIII
409002592	MARIAHLIMAALCANTARADEVASCONCELLOS	PROFESSORPESQUISADOR II
409002221	MARIANAALVESPRAZERESDOS SANTOS	PROFESSOR PESQUISA - DORIII
409004094	MARIANA DE OLIVEIRASILVA	PROFESSORPESQUISADOR II
409000174	MARIANA DE SOUZARIBEIRO	PROFESSORPESQUISADOR I
409001860	MARIANA DOS SANTOSPADRAO	PROFESSOR PESQUISA - DORIII
409003979	MARIANA GUIMARAESARAUJOPEREIRA	PROFESSORPESQUISADOR I
409002749	MARIANASANTOS LEMOS	PROFESSOR PESQUISA - DORIII
409004182	MARIANGELADA SILVAMARQUESSOARES - DASILVA	PROFESSORPESQUISADOR II

INSCRIÇÃO	NOME	CARGO
409003128	MARILENE FERREIRACAMARGODASIL - VA	PROFESSORPESQUISADOR I
409004545	MARILENEVENANCIODOSSANTOS	PROFESSORPESQUISADOR II
409000467	MATEUSPINTOCANDIDO	PROFESSORPESQUISADOR I
409000360	MATHEUSALVESDEMOURA	PROFESSOR PESQUISA - DORIII
409003636	MATHEUSRDRIGUESPREVOTFARIA	PROFESSORPESQUISADOR I
409002309	MAYARADOS SANTOS	PROFESSORPESQUISADOR II
409000521	MAYARAWERNEKSILVA	PROFESSORPESQUISADOR II
409002704	MAYSADENDRADELOPES	PROFESSORPESQUISADOR II
409001079	MEIRI MADALENABERNARDOMENDES	PROFESSORPESQUISADOR II
409004830	MICHEL VICENTE PASSOSFRANCO	PROFESSOR PESQUISA - DORIII
409004773	MICHELA ROCHA LEALCHAVES	PROFESSOR PESQUISA - DORIII
409000901	MICHELE MACEDOBEDRAN	PROFESSORPESQUISADOR II
409004371	MICHELLYVIEIRADASILVA	PROFESSOR PESQUISA - DORIII
409004832	MILENADEALMEIDAMELOCOSTA	PROFESSOR PESQUISA - DORIII
409002633	MILLENACRISTINAAREASSOARESDEQUADROS	PROFESSOR PESQUISA - DORIII
409002167	MOISESANTONIODEMELOABRAO	PROFESSORPESQUISADOR II
409002407	MONICACARLADEBRITOMOTA	PROFESSOR PESQUISA - DORIII
409002547	MONIQUEMARCALGROSSI	PROFESSOR PESQUISA - DORIII
409003011	MYRELLYM BSSILVA	PROFESSORPESQUISADOR I
409002271	NADILENENERYDEMELO	PROFESSORPESQUISADOR II
409002560	NAILA REGINA SILVAMARTINS	PROFESSORPESQUISADOR II
409002886	NATALIA CANEDOCARVALHOCALABROT	PROFESSORPESQUISADOR II
409004440	NATASHA KELLY VIERADIAS	PROFESSOR PESQUISA - DORIII
409002066	NATHALIFERREIRADEDEUSLIMA	PROFESSORPESQUISADOR I
409002873	NATHALIAFERNANDESDEOLIVEIRA	PROFESSOR PESQUISA - DORIII
409004820	NEIMAR OLIVEIRA DASDORES	PROFESSORPESQUISADOR II

INSCRIÇÃO	NOME	CARGO
409002866	NEIVA BARBALHO DEMO - RAIS	PROFESSOR PESQUISA - DORIII
409000225	NEYEVANGELISTAJUNIOR	PROFESSORPESQUISADOR II
409001464	NILCINEA PEREIRA DOSSANTOS	PROFESSORPESQUISADOR II
409000230	NIVAMALVESBERNARDINO	PROFESSOR PESQUISA - DORIII
409004456	NORBERTOSILVESTREDOSSANTOS	PROFESSORPESQUISADOR I
409002724	OZILDOBORGESDEBRITO	PROFESSORPESQUISADOR II
409004457	PABLODACOSTASANTOS	PROFESSORPESQUISADOR II
409000014	PABLOLIMA DEJESUS	PROFESSOR PESQUISA - DORIII
409000496	PABLOTENTEMPOSTEINER	PROFESSOR PESQUISA - DORIII
409004865	PALOMAVIEIRAMATOS	PROFESSORPESQUISADOR I
409004855	PATRICIADASILVACOSTAGROSS	PROFESSOR PESQUISA - DORIII
409004600	PATRICIA DA SILVAFERREIRA	PROFESSOR PESQUISA - DORIII
409000647	PATRICIADEPAIVAVIEIRASANTOS	PROFESSORPESQUISADOR II
409003623	PATRICIA GABRIELLEOLIVEIRAR - DRIGUES	PROFESSORPESQUISADOR II
409001342	PATRICKMEDEIROSILIMA	PROFESSORPESQUISADOR I
409003849	PAULA NASCIMENTO D E - CHIARACAMPOS	PROFESSOR PESQUISA - DORIII
409003238	PAULASANTOSDESOUZAFERREIRA	PROFESSOR PESQUISA - DORIII
409002353	PAULO DE TASSOVASCON - CELOSFILHO	PROFESSOR PESQUISA - DORIII
409003804	PAULO FREITAS SILVAJUNIOR	PROFESSOR PESQUISA - DORIII
409004297	PAULO GEDEAO BARROSO G O - MESJUNIOR	PROFESSORPESQUISADOR II
409002855	PAULO HENRIQUE F R E I - REBOURDETTE FERREIRA	PROFESSOR PESQUISA - DORIII

409003116	PAULOHENRIQUEMACEDODOSSANTOS	PROFESSORPESQUISADOR II
409004697	PAULO PEREIRA CABRALJUNIOR	PROFESSORPESQUISADOR II
409003920	PERLA MARIA MIGUEL RAMOS	PROFESSORPESQUISADOR I
409002482	PHILIPMARTINSGREINER	PROFESSORPESQUISADOR I
409000967	PRISCILA COSTA ALVESFERNANDES	PROFESSOR PESQUISADORIII
409002368	PRISCILADEOLIVEIRAMAIA	PROFESSORPESQUISADOR II

INSCRIÇÃO	NOME	CARGO
409004772	PRISCILAJULIADEALMEIDASILVA	PROFESSORPESQUISADOR I
409000445	PRISCILAKARENSEBASTIAODASILVA	PROFESSORPESQUISADOR I
409004541	PRISCILLA DOS SANTOS CERQUEIRA BARBOSA	PROFESSORPESQUISADOR I
409003813	QUELI CRISTINA LORENADOSSANTOS	PROFESSORPESQUISADOR II
409004329	RAFAEL AZEREDODOSSANTOS	PROFESSORPESQUISADOR II
409001832	RAFAELMACEDODAMATA	PROFESSOR PESQUISADORIII
409002681	RAFAELACARDOSOCORREADOSSANTOS	PROFESSORPESQUISADOR II
409003112	RAONIOLIVEIRADESOUZACARDOSO	PROFESSORPESQUISADORII
409003376	RAPHAEL ANTUNESMARINHODESOUZA	PROFESSORPESQUISADOR I
409000691	RAPHAEL BARRETOASILVA	PROFESSORPESQUISADOR II
409000771	RAPHAEL FRANCISCOGOMESDOS SANTOS	PROFESSOR PESQUISADORIII
409001888	RAPHAELFREIRE	PROFESSOR PESQUISADORIII
409003324	RAPHAELSILVA GALVAO	PROFESSORPESQUISADOR I
409000666	RAPHAELE MENDES DECARVALHOGAMACORREA	PROFESSORPESQUISADOR II
409004776	RAQUEL BRANCO NOGUEIRACARDOSO	PROFESSOR PESQUISADORIII
409003747	RAQUEL VIDAL MOREIRATEOTONIO	PROFESSORPESQUISADOR I
409002588	REGINAFELIPEDOO	PROFESSOR PESQUISADORIII
409000462	REGINALDODASILVA	PROFESSOR PESQUISADORIII
409002172	REJANYLOPESDEOLIVEIRA	PROFESSOR PESQUISADORIII
409004001	RENATAAQUINODASILVA	PROFESSOR PESQUISADORIII
409004540	RENATACARLAMEDEIROSFERREIRA	PROFESSORPESQUISADOR II
409000020	RENATA DE OLIVEIRABATISTARODRIGUES	PROFESSOR PESQUISADORIII
409001166	RENATA MORAES DEALMEIDA	PROFESSORPESQUISADOR I
409003715	RENATA PEIXINHODIASVELLOZO	PROFESSOR PESQUISADORIII

INSCRIÇÃO	NOME	CARGO
409002462	RENATA ROCHA DEOLIVEIRA	PROFESSORPESQUISADOR II
409001138	RENATAROSADESOUZAALVES	PROFESSORPESQUISADOR II
409001420	RENATA SILVA Y NUNESMOREIRA	PROFESSOR PESQUISADORIII
409001408	RICARDO DE SOUZAJANOARIO	PROFESSOR PESQUISADORIII
409001539	RICARDO WAGNER DEALMEIDA	PROFESSOR PESQUISADORIII
409004089	RITA DE CASSIA FREITASSANTANASOUZA	PROFESSORPESQUISADOR II
409000071	ROBERTACLAUDIA DEJESUSBORDALO	PROFESSORPESQUISADOR II
409002710	ROBERTAPEREIRADASILVA	PROFESSOR PESQUISADORIII
409004496	ROBERTO NASCIMENTOSOUZARODRIGUES	PROFESSORPESQUISADOR II
409004618	ROBSON DE CARVALHOALEIXO	PROFESSORPESQUISADOR II
409003139	ROBSON DOS SANTOSARAGAO	PROFESSORPESQUISADOR I
409002379	RODOLFO DUARTEFERREIRA	PROFESSORPESQUISADOR II
409001774	RODOLFOVIEIRADASILVA	PROFESSORPESQUISADOR I
409000048	RODRIGOAFONSO FERREIRADEOLIVEIRA	PROFESSORPESQUISADOR I
409003621	RODRIGO CESARFERNANDES BARBOSA	PROFESSOR PESQUISADORIII

409001797	RODRIGOESTEVESEPEREIRA	PROFESSOR PESQUISADORIII
409002667	ROGERIODONASCIMENTORODRIGUES	PROFESSORPESQUISADOR I
409002629	ROGERIO PAMPONETRODRIGUES	PROFESSOR PESQUISADORIII
409003261	ROGERIOSANTOSJUNIOR	PROFESSOR PESQUISADORIII
409001879	ROMILDA OLIVEIRAAZEVEDODOSSANTOS	PROFESSORPESQUISADOR II
409002325	ROSANAGOMESBERNARDO	PROFESSORPESQUISADOR I
409001328	ROSANGELA CRISTINAROCCHAPASSOS FELIX	PROFESSOR PESQUISADORIII
409002281	ROSEMBERG DE OLIVEIRASOARES	PROFESSOR PESQUISADORIII
409001356	ROSIANE BRANDAOSIQUEIRAALVES	PROFESSOR PESQUISADORIII
409000532	ROSILENEALVESFERREIRA	PROFESSOR PESQUISADORIII

INSCRIÇÃO	NOME	CARGO
409000618	ROSINEY DE JESUSFERREIRA	PROFESSORPESQUISADOR II
409002913	ROZELY MENEZESVIGASOLIVEIRA	PROFESSORPESQUISADOR II
409002776	SABRINA DA SILVAMESQUITA	PROFESSOR PESQUISADORIII
409001119	SABRINASILVAEOLIVEIRA	PROFESSORPESQUISADOR I
409003394	SALETENUNESDASILVAALVARENGA	PROFESSORPESQUISADOR I
409000972	SAMUEL VITOR OLIVEIRADOSSANTOS	PROFESSOR PESQUISADORIII
409003939	SANDRASILVADARROCHA	PROFESSORPESQUISADOR II
409002705	SANDROEGIDIOMACIELDEANDRADE	PROFESSORPESQUISADOR II
409002173	SANDRO ROBERTO DOSSANTOS	PROFESSOR PESQUISADORIII
409000767	SARABRASILCARVALHODEQUEIROZ	PROFESSORPESQUISADOR I
409002451	SAULO DE TARSO DOSSANTOS-SOUZA	PROFESSOR PESQUISADORIII
409000831	SERGIOPAULOCARVALHODESOUZA	PROFESSOR PESQUISADORIII
409002905	SHEILA SILVA DA COSTAFERNANDES	PROFESSORPESQUISADOR II
409002252	SHEILASOARESDEASSIS	PROFESSOR PESQUISADORIII
409003520	SIDIRLEY DANIELVENANCIO	PROFESSORPESQUISADOR II
409003668	SIDNEIGOMESDOSSANTOSJUNIOR	PROFESSORPESQUISADOR I
409003061	SIDNEY DAS GRACASAMORIM	PROFESSORPESQUISADOR I
409003537	SIDNEYRAFAELGOMESDASILVADOESPIRITOSANTO	PROFESSOR PESQUISADORIII
409003608	SILVANA FERREIRA DOSANJOS	PROFESSOR PESQUISADORIII
409003315	SILVIANE GOMESRODRIGUES	PROFESSOR PESQUISADORIII
409002366	SIMONE MIRANDA DASILVEIRA	PROFESSORPESQUISADOR I
409000016	SIRLEY DA CONCEICAO FERREIRA	PROFESSOR PESQUISADORIII
409000443	STEFFANISOUZAOLIVEIRA	PROFESSORPESQUISADOR I
409003720	STEPHANIE ANDREASNASCIMENTODESOUZA	PROFESSOR PESQUISADORIII
409002767	SUELENDASILVALOURENOFELIPPESILVA	PROFESSOR PESQUISADORIII

INSCRIÇÃO	NOME	CARGO
409002970	SUELI VASCONCELOSARAUJODADASILVAANDRADE	PROFESSORPESQUISADOR II
409003874	SUELLEN MEDEIROS PEREIRA	PROFESSORPESQUISADOR I
409004535	SUMAYAMARIONOSOLINE	PROFESSOR PESQUISADORIII
409003219	SUZANADESOUZASANTOS	PROFESSORPESQUISADOR II
409003204	SUZICRISTINADEOLIVEIRAABREUGABRIEL	PROFESSORPESQUISADOR II
409001187	TAHIRAENDOGONZAGA	PROFESSOR PESQUISADORIII
409000159	TAINA DA CONCEICAO PEREIRA	PROFESSOR PESQUISADORIII
409000305	TAINADASILVAESTRELLA	PROFESSORPESQUISADOR I
409000284	TAINA GUIMARAES DESOUZA	PROFESSORPESQUISADOR I

409003627	TALITA DE ANDRADEFERREIRA	PROFESSORPESQUISADOR II
409001698	TATHIANNE PASTANA DESOUSA-POLTRONIERI	PROFESSOR PESQUISADORIII
409004357	TATIANADASILVAMENDES DIAS	PROFESSORPESQUISADOR I
409002846	TATIANADESOUSA	PROFESSOR PESQUISADORIII
409000351	TATIANAMARIACANDIDADOVALE	PROFESSORPESQUISADOR I
409003797	TATIANASOARES DA COSTA	PROFESSORPESQUISADOR I
409000389	TATIANEFARIASDAROSASILVA	PROFESSOR PESQUISADORIII
409002835	TATIANE KRISTINETRINDADEDECAS-TROSOARES	PROFESSOR PESQUISADORIII
409001086	TATIANE NASCIMENTOPONCEMAIA	PROFESSORPESQUISADOR I
409002219	TATIANENOBREPINTO	PROFESSORPESQUISADOR II
409000809	TELMA FERREIRA FARIASTE-LESCOSTA	PROFESSOR PESQUISADORIII
409002593	TERTULIANO SOARES ESILVA	PROFESSOR PESQUISADORIII
409001846	THAIS DASILVAMATOS	PROFESSORPESQUISADOR II
409004177	THAISPRATESSILVA	PROFESSORPESQUISADOR I
409003225	THAISILVADACOSTA	PROFESSORPESQUISADOR I
409000688	THAISASAMPAIONUNES	PROFESSOR PESQUISADORIII
409003487	THAMIRES DE MORAES-FERNANDES	PROFESSORPESQUISADOR I

INSCRIÇÃO	NOME	CARGO
409001002	THAYRINE RODRIGUES MARTINS	PROFESSOR PESQUISADORIII
409001584	THAYSARAUJOGONCALVES	PROFESSOR PESQUISADORIII
409003725	THAYSPASSOSDASILVA	PROFESSORPESQUISADOR II
409000614	THAYSSA DOS SANTOSNASCIMENTO	PROFESSORPESQUISADOR II
409003316	THIAGO ANDRE SILVARESDACRUZ	PROFESSORPESQUISADOR II
409004326	THIAGO HENRIQUEFERNANDES DIAS-FERRAO	PROFESSOR PESQUISADORIII
409000708	THIAGOJOSEANTONIODASILVA	PROFESSORPESQUISADOR II
409004491	THIAGO RODRIGUESGONCALVES	PROFESSOR PESQUISADORIII
409000500	TIAGOALVESDAPAZ	PROFESSORPESQUISADOR II
409000703	TIAGOARGOLLOSILVA	PROFESSOR PESQUISADORIII
409000408	TIAGOBORGESSANTIAGO	PROFESSOR PESQUISADORIII
409000011	URBANOLUIZMARQUESDEPAULA	PROFESSOR PESQUISADORIII
409000457	VALDEMIR CUSTODIO DE VARGAS JUNIOR	PROFESSOR PESQUISADORIII
409003988	VALERIA BAPTISTADASILVA	PROFESSOR PESQUISADORIII
409002589	VANESCA PEREIRA DEMENDONCAABADIO	PROFESSORPESQUISADOR II
409002322	VANESSA BATISTA DEOLIVEIRA	PROFESSORPESQUISADOR II
409002421	VANESSACOSTADESOUSA	PROFESSORPESQUISADOR II
409004162	VANESSA DA GAMAOLIVEIRA	PROFESSOR PESQUISADORIII
409001251	VANESSADASILVACHAFFINRANGEL	PROFESSOR PESQUISADORIII
409000332	VANESSA DO CARMOCORREIA	PROFESSOR PESQUISADORIII
409001124	VANESSARODRIGUESDEANDRADEDOS-SANTOSSACRESPO	PROFESSORPESQUISADOR I
409000337	VERONICADESOUZASILVA	PROFESSOR PESQUISADORIII
409000840	VERONICAPARENTEGOMESDEARAJO	PROFESSOR PESQUISADORIII
409003210	VICTORDACOSTASANTOS	PROFESSOR PESQUISADORIII
409002958	VICTOR DE OLIVEIRAFREITAS	PROFESSOR PESQUISADORIII

INSCRIÇÃO	NOME	CARGO
409001741	VICTOR EMANUEL BARBOSABACALHAO	PROFESSORPESQUISADOR II
409002118	VICTORRIBEIRO TAVARES	PROFESSORPESQUISADOR I
409003165	VICTORIA GUILHERMEGUEDESDEMOURA	PROFESSOR PESQUISADOR-RIII
409003589	VILSONVIEIRADEPAULA	PROFESSOR PESQUISADOR-RIII
409001206	VINICIOS SOUZAGUILHERME	PROFESSORPESQUISADOR I
409003504	VINICIUSDACUNHALUZ	PROFESSORPESQUISADOR II
409000126	VINICIUS RODRIGUESCORREA	PROFESSORPESQUISADOR II
409004200	VITORAMORIMMOREIRA DE AZEVEDO	PROFESSOR PESQUISADOR-RIII
409002039	VITORIA SOUZA DEOLIVEIRA	PROFESSORPESQUISADOR I

409001024	VIVIAN DA CONCEICAOVITORINO	PROFESSORPESQUISADOR II
409004103	VIVIANE BATISTA DEOLIVEIRA	PROFESSORPESQUISADOR I
409003683	VIVIANE CORREAMONTEIRO SERRA	PROFESSOR PESQUISADOR-RIII
409000087	VIVIANE DE MENDONCASA OARES	PROFESSORPESQUISADOR II
409004722	VIVIANI BENTO COSTABARROS DA ROCHA	PROFESSORPESQUISADOR II
409001339	WALDEMIRFERNANDESDESOUZA	PROFESSOR PESQUISADOR-RIII
409004423	WALDOPEREIRALINHARESSILVA	PROFESSORPESQUISADOR I
409003186	WALLACESOUZADASILVA	PROFESSOR PESQUISADOR-RIII
409003138	WALQUIRIAROSADASILVA	PROFESSOR PESQUISADOR-RIII
409000672	WANDERDESOUZADIASGUERRA	PROFESSOR PESQUISADOR-RIII
409003397	WASHINGTON LUIS CARBONE CASTILHOS	PROFESSOR PESQUISADOR-RIII
409000560	WASHINGTON VALERIANO DOSSANTOS FILHO	PROFESSOR PESQUISADOR-RIII
409001140	WELBERMIRANDASILVA	PROFESSORPESQUISADOR II
409001839	WESLEY CRUZ MARQUES DASILVA	PROFESSORPESQUISADOR I
409004011	WESLEY CUNHA DEOLIVEIRA	PROFESSORPESQUISADOR II
409004524	WILIAN DOUGLAS BARBOSADASILVA	PROFESSOR PESQUISADOR-RIII

INSCRIÇÃO	NOME	CARGO
409004555	WILLIAN DOS SANTOS OLIVEIRA	PROFESSORPESQUISADOR II
409001513	WINDSONDASILVASANTOS	PROFESSORPESQUISADOR I
409002067	WLADIMIR SILVA VALLADARES	PROFESSORPESQUISADOR II
409000236	YANDOSSANTOSSILVA	PROFESSORPESQUISADOR I
409001506	YASMIN LANATTE DEOLIVEIRASILVA	PROFESSOR PESQUISADOR-RIII

Maricá-RJ, 07 de março de 2023

CELSON PANSERA

Presidente

INSTITUTO DE SEGURIDADE SOCIAL DE MARICÁ

PORTARIA ISSM Nº 16/2023

DESIGNA A COMISSÃO PERMANENTE DE LICITAÇÃO DO INSTITUTO DE SEGURIDADE SOCIAL DE MARICÁ.

A Presidente do Instituto de Seguridade Social de Maricá - ISSM, no uso de suas atribuições legais e CONSIDERANDO o Art. 51 da Lei nº 8.666/93.

RESOLVE:

Art. 1º - Designar a Comissão Permanente de Licitação - CPL do ISSM, com os servidores abaixo relacionados, sob a presidência do Primeiro:

Marcelo Cassimiro da Silva Lopes - Matrícula 130

Marta Machado da Silva - Matrícula 131

André Luiz de Brito Bezerra - Matrícula 055

Leandro de Carvalho Costa - Matrícula 081

Art. 2º. A Investidura dos membros de Comissão Permanente de Licitação do ISSM não excederá a 1 (um) ano.

Art. 3º. Fica estabelecido o pagamento de JETON aos membros da Comissão Permanente de Licitação do ISSM, correspondente a 1,5 (uma e meia) UFIMAS por reunião, a cada participante, não podendo ocorrer mais de 04 (quatro) reuniões mensais.

Art. 4º. Esta Portaria entra em vigor na data de sua publicação, com efeito retroativo à 01/03/2023.

PUBLIQUE-SE!

Maricá, 06 de março de 2023.

Janete Celano Valladão

Presidente

ATO Nº 008/2023.

A PRESIDENTE DO INSTITUTO DE SEGURIDADE SOCIAL DE MARICÁ - ISSM, no uso de suas atribuições legais e, CONSIDERANDO, o disposto no Artigo 4º, II da Lei 093 de 17/08/2001 c/c o disposto no art. 12, I do RI do ISSM, e tendo em vista, o que consta do Processo Administrativo nº 0322/2022, datado de 10/11/2022.

RESOLVE:

Art. 1º - Conceder o benefício de aposentaria na modalidade VOLUNTÁRIA ESPECIAL à servidora SUELY CABRAL RODRIGUES, no cargo de Professora Docente Padrão I, 15 horas, Nível 07, Classe C, lotada na Secretaria Municipal de Educação, matrícula nº 02477, tendo por fundamento o disposto no art. 6º, EC nº 41/03, COM PARIDADE (em parcelas distintas), a contar da data da publicação, com os proventos fixados como demonstrado abaixo.

Art. 2º - Este ato entra em vigor na data da publicação, produzindo seus efeitos imediatos.

PARCELA	%	FUNDAMENTAÇÃO	VALOR
Provento Básico	100,0%	L. C. nº 344/2021 c/c L. C. nº 376/23 e decreto 989/23	8.240,58
Adicional por tempo de serviço (Vantagem Pessoal)	15%	Lei nº 759/88	1.236,09
Adicional por Tempo de Serviço (triênio anterior)	9,0%	L. C. nº 067/98, art. 20.	741,65
Adicional por Tempo de Serviço (triênio)	25,0%	L. C. 344/2021 art. 25	2.060,15
Regência de Classe	3,0%	L. C. 344/2021 art. 26	247,22
Adicional de qualificação	10,0%	L. C. nº 344/21 art. 27, anexo V	824,06
TOTAL			13.349,75

Publique-se!
Maricá, 06 de março de 2023.
Janete Celano Valladão
Presidente
INSTITUTO DE SEGURIDADE SOCIAL DE MARICÁ – ISSM

ATO N.º 009/2023.
A PRESIDENTE DO INSTITUTO DE SEGURIDADE SOCIAL DE MARICÁ – ISSM, no uso de suas atribuições legais e,
CONSIDERANDO, o disposto no Artigo 4º, II da Lei 093 de 17/08/2001 c/c o disposto no art.12, I do RI do ISSM, e tendo em vista, o que consta do Processo Administrativo nº 0344/2022, datado de 07/12/2022.
RESOLVE:

Art. 1º - Conceder o benefício de aposentaria na modalidade VOLUNTÁRIA INTEGRAL à servidora JOICE BARBOZA DA COSTA COELHO, no cargo de Professora Docente Padrão II, 25 horas, Nível 07, Classe C, lotada na Secretaria Municipal de Educação, matrícula nº 02161, tendo por fundamento o disposto no art. 3º, EC nº 47/05, COM PARIDADE (em parcelas distintas), a contar da data da publicação, com os proventos fixados como demonstrado abaixo.

Art. 2º - Este ato entra em vigor na data da publicação, produzindo seus efeitos imediatos.

PARCELA	%	FUNDAMENTAÇÃO	VALOR
Provento Básico	100,0%	L. C. nº 344/2021 c/c L. C. nº 376/23 e decreto 989/23	8.240,58
Adicional por tempo de serviço (Vantagem Pessoal)	15%	Lei nº 759/88	1.236,09
Adicional por Tempo de Serviço (triênio anterior)	9,0%	L. C. nº 067/98, art. 20.	741,65
Adicional por Tempo de Serviço (triênio)	25,0%	L. C. 344/2021 art. 25	2.060,15
Regência de Classe	9,0%	L. C. 344/2021 art. 26	741,65
Adicional de qualificação	15,0%	L. C. nº 344/21 art. 27, anexo V	1.236,09
TOTAL			14.256,21

Publique-se!
Maricá, 06 de março de 2023.
Janete Celano Valladão
Presidente
INSTITUTO DE SEGURIDADE SOCIAL DE MARICÁ - ISSM

EXTRATO Nº 11/2023
TERMO DE HOMOLOGO E RATIFICO
ESPÉCIE: INEXIGIBILIDADE DE LICITAÇÃO
PROCESSO ADMINISTRATIVO Nº: 59/2023
PARTES: INSTITUTO DE SEGURIDADE SOCIAL DE MARICÁ - ISSM, CNPJ Nº 39.511.530/0001-30 E ASSOCIAÇÃO DAS ENTIDADES DE PREVIDÊNCIA DOS MUNICÍPIOS E DO ESTADO DO RIO DE JANEIRO, CNPJ Nº 05.309.718/0001-88;
DO OBJETO: INSCRIÇÃO DOS SERVIDORES BRUNO SOARES PACHECO, CPF Nº 122.***.***.**, ALINE SIMONASSI DOS SANTOS FREITAS, CPF Nº 079.***.***.**, E GABRIELA XAVIER DE OLIVEIRA, CPF Nº 118.***.***.**, PARA O SEMINÁRIO PREVIDENCIÁRIO DA AEPREMERJ, QUE ACONTECERÁ EM 27 E 28 DE MARÇO DE 2023, NO HOTEL VILLA ITAIPAVA RESORT & CONVENTIONS – ITAIPAVA – RJ;
VALOR: R\$ 1.350,00 (HUM MIL E TREZENTOS E CINQUENTA REAIS);
FUNDAMENTAÇÃO LEGAL: NOS TERMOS DO ART. 25, II, E ART. 13, VI DA LEI FEDERAL Nº 8.666/93;
DATA DA ASSINATURA: 07/03/2023
MARICÁ, 07 DE MARÇO DE 2023.
INSTITUTO DE SEGURIDADE SOCIAL DE MARICÁ
JANETE CELANO VALLADÃO
PRESIDENTE

EXTRATO Nº 12/2023
TERMO DE HOMOLOGO E RATIFICO
ESPÉCIE: INEXIGIBILIDADE DE LICITAÇÃO

PROCESSO ADMINISTRATIVO Nº: 60/2023
PARTES: INSTITUTO DE SEGURIDADE SOCIAL DE MARICÁ - ISSM, CNPJ Nº 39.511.530/0001-30 E ASSOCIAÇÃO DAS ENTIDADES DE PREVIDÊNCIA DOS MUNICÍPIOS E DO ESTADO DO RIO DE JANEIRO, CNPJ Nº 05.309.718/0001-88;
DO OBJETO: PAGAMENTO DE DIÁRIAS DOS SERVIDORES BRUNO SOARES PACHECO, CPF Nº 122.***.***.**, ALINE SIMONASSI DOS SANTOS FREITAS, CPF Nº 079.***.***.**, E GABRIELA XAVIER DE OLIVEIRA, CPF Nº 118.***.***.**, PARA O SEMINÁRIO PREVIDENCIÁRIO DA AEPREMERJ, QUE ACONTECERÁ EM 27 E 28 DE MARÇO DE 2023, NO HOTEL VILLA ITAIPAVA RESORT & CONVENTIONS – ITAIPAVA – RJ;
VALOR: R\$ 3.654,00 (TRÊS MIL E SEISCENTOS E CINQUENTA E QUATRO REAIS);
FUNDAMENTAÇÃO LEGAL: NOS TERMOS DOS ART. 1º E 2º, DO DECRETO MUNICIPAL 86/2001 E ANEXOS I E II DO DECRETO 042/2009 CUJOS VALORES FORAM ATUALIZADOS PELO DECRETO 263/2018;
DATA DA ASSINATURA: 07/03/2023
MARICÁ, 07 DE MARÇO DE 2023.
INSTITUTO DE SEGURIDADE SOCIAL DE MARICÁ
JANETE CELANO VALLADÃO
PRESIDENTE

EXTRATO Nº 13/2023
TERMO DE HOMOLOGO E RATIFICO
ESPÉCIE: INEXIGIBILIDADE DE LICITAÇÃO
PROCESSO ADMINISTRATIVO Nº: 58/2023
PARTES: INSTITUTO DE SEGURIDADE SOCIAL DE MARICÁ - ISSM, CNPJ Nº 39.511.530/0001-30 E ASSOCIAÇÃO PARANAENSE DAS ENTIDADES PREVIDENCIÁRIAS DO ESTADO E DOS MUNICÍPIOS APEPREV, CNPJ Nº 05.763.089/0001-61;
DO OBJETO: INSCRIÇÃO DOS SERVIDORES GILBERTO TRINTIN ALVES, CPF Nº 037.***.***.**, E LEANDRO DE CARVALHO COSTA, CPF Nº 079.***.***.**, PARA O WORKSHOP COMPREV NA PRÁTICA, A REALIZAR-SE DE 20 A 22 DE MARÇO DE 2023, CURITIBA - PR;
VALOR: R\$ 1.700,00 (HUM MIL E SETECENTOS REAIS);
FUNDAMENTAÇÃO LEGAL: NOS TERMOS DO ART. 25, II, E ART. 13, VI DA LEI FEDERAL Nº 8.666/93;
DATA DA ASSINATURA: 07/03/2023
MARICÁ, 07 DE MARÇO DE 2023.
INSTITUTO DE SEGURIDADE SOCIAL DE MARICÁ
JANETE CELANO VALLADÃO
PRESIDENTE

EXTRATO Nº 14/2023
TERMO DE HOMOLOGO E RATIFICO
ESPÉCIE: INEXIGIBILIDADE DE LICITAÇÃO
PROCESSO ADMINISTRATIVO Nº: 57/2023
PARTES: INSTITUTO DE SEGURIDADE SOCIAL DE MARICÁ - ISSM, CNPJ Nº 39.511.530/0001-30 E ASSOCIAÇÃO PARANAENSE DAS ENTIDADES PREVIDENCIÁRIAS DO ESTADO E DOS MUNICÍPIOS APEPREV, CNPJ Nº 05.763.089/0001-61;
DO OBJETO: PAGAMENTO DE DIÁRIAS DOS SERVIDORES GILBERTO TRINTIN ALVES, CPF Nº 037.***.***.**, E LEANDRO DE CARVALHO COSTA, CPF Nº 079.***.***.**, PARA O WORKSHOP COMPREV NA PRÁTICA, A REALIZAR-SE DE 20 A 22 DE MARÇO DE 2023, CURITIBA - PR;
VALOR: R\$ 6.596,44 (SEIS MIL E QUINHENTOS E NOVENTA E SEIS REAIS E QUARENTA E QUATRO CENTAVOS);
FUNDAMENTAÇÃO LEGAL: NOS TERMOS DOS ART. 1º E 2º, DO DECRETO MUNICIPAL 86/2001 E ANEXOS I E II DO DECRETO 042/2009 CUJOS VALORES FORAM ATUALIZADOS PELO DECRETO 263/2018;
DATA DA ASSINATURA: 07/03/2023
MARICÁ, 07 DE MARÇO DE 2023.
INSTITUTO DE SEGURIDADE SOCIAL DE MARICÁ
JANETE CELANO VALLADÃO
PRESIDENTE

ERRATA
Errata: Ato de aposentadoria nº 063/2022 – Claudio Francisco Thomaz
No Ato nº 063/2022, publicado no Jornal Oficial de Maricá – JOM, Edição nº 1392 de 14 de dezembro de 2022, faça-se a seguinte correção:

Onde se lê:
Art. 1º - Aposentar o servidor CLAUDIO FRANCISCO THOMAZ, na modalidade Involuntária Proporcional, por invalidez, no cargo de SERVENTE, Classe A, Nível 08, lotado na Secretaria Municipal de Educação, matrícula nº 04610, tendo por fundamento o disposto art. 40, § 1º, inciso I, da CF/88, c/c Decreto nº 125/05 art. 16, SEM PARIDADE, a contar de 10/11/2022, com proventos mensais fixados na proporção de 59,483% incidente sobre a média dos proventos, proporcionais ao tempo de contribuição, ou seja, no valor de R\$ 2.230,30 (Dois mil e duzentos e trinta reais e trinta centavos), em parcela única.”
Leia-se:

“Art. 1º - Aposentar o servidor CLAUDIO FRANCISCO THOMAZ, na modalidade Involuntária Proporcional, por invalidez, no cargo de SERVENTE, Classe A, Nível 08, lotado na Secretaria Municipal de Educação, matrícula nº 04610, tendo por fundamento o disposto art. 40, § 1º, inciso I, da CF/88, c/c E.C. nº 70/2012, COM PARIDADE (em parcelas distintas), a contar de 10/11/2022, com proventos mensais fixados na proporção de 59,483% incidente sobre a remuneração do cargo efetivo, proporcionais ao tempo de contribuição, no valor de R\$ 2.230,30 (dois mil duzentos e trinta reais e trinta centavos), como demonstrado abaixo:

PARCELA	%		PROPORÇÃO	FUNDAMENTAÇÃO LEGAL	VALOR
Proventos Básicos	100%	2.678,18	59,483%	Lei Complementar nº 2.903/19 anexo II A, c/c Lei 3.089/21, art. 1º	R\$ 1.593,07
Adicional por Tempo de Serviço	40%	1.071,27	59,483%	Lei 1517/96 art. 20 Lei 01/90 art.83	R\$ 637,23
TOTAL DOS PROVENTOS					R\$ 2.230,30

Maricá, 07 de março de 2023.

Janete Celano Valladão

Presidente

AUTARQUIA DE SERVIÇOS DE OBRAS DE MARICÁ

DIRETORIA OPERACIONAL DE ADMINISTRAÇÃO E FINANÇAS

EXTRATO DO CONTRATO N.º 62/2023, REFERENTE AO PROCESSO ADMINISTRATIVO N.º 12011/2022. PARTES: AUTARQUIA DE SERVIÇOS DE OBRAS DE MARICÁ – SOMAR E MM EFRAM COMÉRCIO E SERVIÇO LTDA

OBJETO: CONTRATAÇÃO DE EMPRESA ESPECIALIZADA NA MANUTENÇÃO PREVENTIVA E CORRETIVA COM FORNECIMENTO DE PEÇAS DE BEBEDOURO, MEDIANTE PREGÃO PRESENCIAL N.º 48/2022.

VALOR: R\$ 45.639,79 (QUARENTA E CINCO MIL SEISCENTOS E TRINTA E NOVE REAIS E SETENTA E NOVE CENTAVOS).

FUNDAMENTO LEGAL: LEI FEDERAL N.º 8666/93, LEI COMPLEMENTAR N.º 306, DE 13 DE DEZEMBRO DE 2018, DECRETO MUNICIPAL N.º 158/2018, SUAS ALTERAÇÕES E LEGISLAÇÃO CORRELATA.

PRAZO: 12 (DOZE) MESES

PROGRAMA DE TRABALHO: 63.01.04.122.0084.2408;

ELEMENTO DE DESPESA: 3.3.3.9.0.39.00.00.00;

ORIGEM DO RECURSO: 1704;

NOTA DE EMPENHO: 260/2023; 261/2023

DATA DE ASSINATURA: 02/03/2023

MARICÁ, 02 DE MARÇO DE 2023.

PAULO CESAR REGO GARRITANO

DIRETOR OPERACIONAL DE ADMINISTRAÇÃO E FINANÇAS – SOMAR

PORTARIA N.º 62, DE 02 DE MARÇO DE 2023.

DESIGNA COMISSÃO DE FISCALIZAÇÃO DO CUMPRIMENTO DO CONTRATO N.º 62/2023 REFERENTE AO PROCESSO ADMINISTRATIVO N.º 12011/2022;

O DIRETOR OPERACIONAL DE ADMINISTRAÇÃO E FINANÇAS – SOMAR, no uso de suas atribuições legais, considerando a deliberação da Divisão de Contratos, em observância ao art. 22, §4º do decreto 158/2018 e Art. 3º, VIII do Decreto Municipal nº 086/12 e considerando a necessidade de regulamentar e fiscalizar o cumprimento do contrato nº 62/2023.

RESOLVE:

Art. 1º DESIGNAR os servidores, abaixo, para compor a Comissão de Fiscalização de cumprimento do contrato nº 62/2023, cujo objeto é o objeto CONTRATAÇÃO DE EMPRESA ESPECIALIZADA NA MANUTENÇÃO PREVENTIVA E CORRETIVA COM FORNECIMENTO DE PEÇAS DE BEBEDOURO, mediante Pregão Presencial nº 48/2022

1. PRISCILA RIBEIRO ISRAEL JUSTO – MATRÍCULA N.º. 500.403

2. RAPHAEL DA SILVA MARTINS – MATRÍCULA N.º. 500.509

3. ANTONIO CARLOS FREITAS MAGALHAES – MATRÍCULA N.º. 500.093

SUPLENTE: EDUARDO CASADO – MATRÍCULA N.º. 500.363

Art.2º Esta Portaria entra em vigor na data de sua publicação, revogadas as disposições em contrário, gerando seus efeitos a partir de 02/03/2023.

Publique-se.

Maricá, 02 de março de 2023.

PAULO CESAR REGO GARRITANO

DIRETOR OPERACIONAL DE ADMINISTRAÇÃO E FINANÇAS – SOMAR

EXTRATO DO TERMO N.º 04 DE PRORROGAÇÃO DO CONTRATO N.º 16/2019, REFERENTE AO PROCESSO ADMINISTRATIVO N.º 4345/2019;

PARTES: AUTARQUIA DE SERVIÇOS DE OBRAS DO MUNICÍPIO DE MARICÁ – SOMAR E HOTEL A JATO OPERADORA TURÍSTICA LTDA.

OBJETO: O PRESENTE TERMO TEM POR OBJETO A PRORROGAÇÃO DA VIGÊNCIA DO CONTRATO N.º 16/2019, QUE TEM POR OBJETO CONTRATO DE PRESTAÇÃO DE SERVIÇO DE AGÊNCIA DE VIAGENS PARA EFETIVAÇÃO DE RESERVA, MARCAÇÃO, EMISSÃO, ENTREGA E CANCELAMENTO DE BILHETES DE PASSAGENS AÉREAS PARA VOOS NACIONAIS E INTERNACIONAIS, RESERVA EM HOTÉIS E DEMAIS SERVIÇOS CORRELATOS, ATRAVÉS DA ATA DE REGISTRO DE PREÇOS N.º 12/2019, AMPARADA NO ARTIGO 57, II, DA LEI 8.666/93, NA FORMA DA JUSTIFICATIVA INSERIDA DE FLS. 1029 E AUTORIZAÇÃO DA AUTORIDADE COMPETENTE ÀS FLS. 1032, AMBAS DOS AUTOS DO PROCESSO ADMINISTRATIVO N.º 4345/2019, NOS TERMOS ABAIXO, POR 12 (DOZE) MESES, VIGORANDO DE 08/03/2023 ATÉ 08/03/2024;

VALOR: O VALOR DO CONTRATO N.º 16/2019, PARA O PERÍODO DE PRORROGAÇÃO SERÁ DE R\$ 135.006,95 (CENTO E TRINTA E CINCO MIL E SEIS REAIS E NOVENTA E CINCO CENTAVOS), NOS TERMOS DAS PLANILHAS APENSADAS AOS PRESENTES AUTOS, QUE SE TORNAM PARTE INTEGRANTE DESTES TERMOS.

PARÁGRAFO ÚNICO. AS DESPESAS PREVISTAS NESTE CONTRATO CORRERÃO À CONTA DA DOTAÇÃO ORÇAMENTÁRIA:

PROGRAMA DE TRABALHO: 63.01.04.122.0084.2408;

ELEMENTO DE DESPESA: 3.3.3.9.0.33.00.00.00; 3.3.3.9.0.39.00.00.00;

ORIGEM DO RECURSO: 1704;

NOTA DE EMPENHO: 267/2023; 268/2023; 269/2023;

DATA DE ASSINATURA: 02/03/2023

MARICÁ, 02 DE MARÇO DE 2023.

PAULO CESAR REGO GARRITANO

DIRETOR OPERACIONAL DE ADMINISTRAÇÃO E FINANÇAS - SOMAR

Ata de R.P. nº 37/2023

Processo Administrativo N.º 12582/2022

Validade: 02/03/2024

REGISTRO DE PREÇOS PARA AQUISIÇÃO DE PEÇAS AUTOMOTIVAS.

Ao terceiro dia do mês de março do ano de dois mil e vinte três, a Municipalidade de Maricá, através do Órgão Gerenciador de Registro de Preços, integrante da Coordenadoria de Compras, da Diretoria Operacional de Administração e Finanças, através da Autarquia Municipal de Serviços de Obras de Maricá, situada na Rua Raul Alfredo de Andrade, s/nº Caxito – Maricá – RJ- Cep 24910-530, nesta Cidade, aqui representada, nos termos do Decreto Municipal nº 158/2018, por PAULO CESAR REGO GARRITANO, portador (a) do R.G nº 058*****/DICRJ e inscrito no CPF sob nº 929 ****-**-**, e a empresa AB2F COMÉRCIO E SERVIÇOS LTDA, situada na Rua Antônio Valadares, 284, Boa Vistas – Cachoeiras de Macacu – RJ, CEP 28.680-000, CNPJ nº 21.393.482/0001-67 – neste ato representada por seu representante legal, ANDRÉ CONCEIÇÃO LOYOLA portador do RG nº 08.9**-**-* e inscrito no CPF sob nº 032.***-**-**, com contato por e-mail ab2f.comercio@outlook.com e telefone (21) 99661-3920 nos termos do Decreto Municipal nº 611/2020, da Lei Federal nº 10.520/2002 e da Lei Federal nº 8.666/93, e demais normas complementares, e consoante as cláusulas e condições constantes deste instrumento, resolvem efetuar o registro de preço, conforme decisão de fls. 792 a 796, HOMOLOGADA às fls. 814, ambas do processo administrativo nº 12582/2022 referente ao Pregão Presencial nº 56/2022.

CLÁUSULA PRIMEIRA - DO OBJETO E PREÇOS

1.1. Constitui o objeto da presente Ata o registro de preços do(s) item (ns) dela constante (s), nos termos do artigo 15 da Lei Federal 8.666/93, e do Decreto Municipal n.º 611/2020.

1.2. Os preços registrados na presente Ata referem-se ao seguinte:

Item	Especificação	Marca	Unid.	Quant.	Maior Desconto	Valor Referencial para Desconto
1	Fornecimento de Peças e Acessórios Genuínos	VOLKWA-GEM	Unid.	17	56,01%	R\$ 133.126,40
2	Fornecimento de Peças e Acessórios Genuínos (Exclusividade ME/EPP)	RENAULT	Unid.	1	40,01%	R\$ 6.871,80
3	Fornecimento de Peças e Acessórios Genuínos (Exclusividade ME/EPP)	HONDA	Unid.	1	23,60%	R\$ 1.680,20
4	Fornecimento de Peças e Acessórios Genuínos	AGRALE	Unid.	16	30,01%	R\$ 373.225,60
VALOR TOTAL GERAL						R\$ 514.904,00

CLÁUSULA SEGUNDA - DA VALIDADE DO REGISTRO DE PREÇOS

2.1. A Ata de Registro de Preços, ora firmada, terá validade de 12 (doze) meses, a partir da data da assinatura, conforme prevê o artigo 14, do Decreto Municipal de nº 611/2020.

2.2. Durante o prazo de validade desta Ata de Registro de Preços, o Município não fica obrigado a firmar as contratações que dela poderão advir, facultando-se a realização de licitação específica para o serviço pretendido, como informado no artigo 18, do Decreto Municipal de nº 611/2020.

CLÁUSULA TERCEIRA – DAS CONDIÇÕES DE FORNECIMENTO, PRAZOS E LOCAIS DE ENTREGA

3.1. Quando efetivamente ocorrer a contratação a empresa será convocada, para no prazo de 03 (três) dias úteis, comparecer a Diretoria requisitante para assinatura do contrato

3.2. Após formalização do ajuste/contrato, a empresa detentora da ata, terá o prazo para a retirada da nota de empenho de até 03 (três) dias úteis, contados da data de publicação do extrato de contrato no JOM.

3.3. Para a retirada de cada nota de empenho ou contrato perante a unidade requisitante, a detentora da ata deverá apresentar a documentação relativa à habilitação do certame que já tenha expirado a validade.

3.4. O objeto da ata será recebido pela unidade requisitante, provisoriamente, consoante o disposto no artigo 73, inciso II, da Lei federal nº 8.666/93 e no Edital de Licitação.

3.4.1. A entrega do objeto na unidade requisitante será acompanhada da nota fiscal ou nota fiscal-fatura, bem como da cópia reprográfica da nota de empenho.

3.5. Se a qualidade do objeto entregue não corresponder às especificações do objeto da ata, aquele será devolvido, aplicando-se as penalidades cabíveis.

3.6. Se, durante o prazo de validade da ata, o objeto entregue apresentar quaisquer alterações que impeçam ou prejudiquem sua utilização, a detentora deverá providenciar a substituição, por sua conta e risco, no prazo estabelecido pela Autarquia.

CLÁUSULA QUARTA – DAS PENALIDADES

4.1 – Se a licitante vencedora recusar-se a assinar contrato ou outro documento que o substitua injustificadamente, a sessão será retomada e as demais licitantes chamadas, na ordem de classificação, para fazê-lo nas mesmas condições da proposta vencedora, sujeitando-se a licitante desistente, às penalidades do art. 81 da Lei n.º 8.666/93.

4.2 – Pelo descumprimento total ou parcial de qualquer das obrigações expressas neste Edital e/ou na Proposta-Detalhe, inclusive prazo de entrega, ficará o licitante sujeito ao cancelamento da Ata previsto no artigo 22 do Decreto Municipal nº 611/2020 e às sanções dispostas no artigo 87 e seguintes da Lei nº 8.666/93, abaixo expostas:

I - advertência;

II - multa moratória de 1,0 % (hum por cento) ao dia útil de atraso, até no máximo de 20% (vinte por cento) sobre o valor do Contrato.

III - suspensão temporária de participação em licitação e de contratar com os Órgãos da Administração Pública Municipal Direta e Indireta, por prazo de 06 (seis) meses a 02 (dois) anos;

IV - declaração de inidoneidade para licitar e contratar com a Administração Pública Municipal Direta ou Indireta, enquanto perdurarem os motivos determinantes da punição, na forma do inciso IV do artigo 87 da Lei nº 8.666/93.

4.3 – A multa prevista no subitem acima não tem caráter compensatório, porém moratória, e seu pagamento não eximirá a Contratada da responsabilidade pelas perdas e danos ou prejuízos decorrentes das infrações cometidas.

4.4 – Os valores devem ser recolhidos a favor da SOMAR, em sua Tesouraria, no prazo de 10 (dez) dias úteis, a contar da notificação escrita, podendo a SOMAR descontá-los das faturas por ocasião de seu pagamento, se assim julgar conveniente, e até mesmo cobrá-los executivamente em juízo.

4.5 - Caberá recurso no prazo de 05 (cinco) dias úteis, contra a aplicação das multas, na forma do artigo 109 da Lei 8.666/93.

CLÁUSULA QUINTA - FATURAMENTO E PAGAMENTO

5.1. Os pagamentos devidos a CONTRATADA serão efetuados através de crédito em conta corrente, em banco e agência, informados pela mesma até a assinatura do “Termo de Contrato”.

5.2. O pagamento se efetivará após a regular liquidação da despesa, à vista de fatura apresentada pelo contratado, atestada e visada por, no mínimo, 02 (dois) servidores do órgão requisitante.

5.3. O pagamento se realizará mediante encaminhamento de pedido próprio, observado o disposto no Decreto Municipal n.º 158/2018.

5.3.1. O prazo para pagamento é de até 30 (trinta) dias, contados da data final de adimplemento de cada parcela, nos termos da letra “a”, do inciso XIV, do art. 40, da Lei n.º 8.666/93, mediante apresentação pela CONTRATADA, à repartição competente, da nota fiscal, previamente atestada por dos servidores que não o ordenador de despesas, designados para a fiscalização do contrato.

5.3.2. Caso se faça necessária à reapresentação de qualquer fatura por culpa da CONTRATADA, o prazo de 30 (trinta) dias ficará suspenso e reiniciar-se-á a contar da data da respectiva reapresentação.

5.3.3. Os pagamentos eventualmente realizados com atraso, desde que não decorram de fato atribuível à CONTRATADA, sofrerão a incidência de juros moratórios de 0,033% (trinta e três centésimos por cento) ao mês, calculado pro rata die, e aqueles pagos em prazo inferior ao estabelecido na legislação serão feitos mediante desconto de 0,033% ao mês, pro rata die

5.4. Os preços que vierem a ser contratualmente pactuados serão ir-reajustáveis pelo período de 12 (doze) meses, a contar da data base utilizada para formulação das propostas. Os eventuais reajustes seguintes que sejam necessários só poderão ocorrer em periodicidade anual, observados os índices estipulados no Edital.

5.5 – A revisão dos valores poderá ser realizada a qualquer tempo, a fim de assegurar a manutenção do equilíbrio econômico-financeiro, desde que devidamente justificada nos termos do art. 65, da Lei Federal n.º 8.666/93.

CLÁUSULA SEXTA - DA READEQUAÇÃO DE PREÇOS

6.1. Durante o período de vigência da ata, os preços não serão reajustados automaticamente, ressalvada, entretanto, a possibilidade de readequação dos preços vigentes em face da superveniência de normas federais ou municipais aplicáveis à espécie, considerada, para base inicial de análise, a demonstração da composição de custos, anexa a esta ata.

6.2. O diferencial de preço entre a proposta inicial da detentora e a pesquisa de mercado efetuada pela SOMAR à época da abertura da proposta, bem como eventuais descontos concedidos pela detentora, serão sempre mantidos, inclusive se houver prorrogação da vigência da ata.

6.2.1. A Ata de Registro de Preços poderá sofrer alterações, obedecidas as disposições contidas no art. 65 da Lei nº 8.666, de 1993.

6.2.3. O preço registrado poderá ser revisto em decorrência de eventual redução daqueles praticados no mercado, ou de fato que eleve o

custo dos serviços ou bens registrados, cabendo ao órgão gerenciador da Ata promover as necessárias negociações junto aos fornecedores. 6.2.4. Quando o preço registrado torna-se superior ao preço praticado no mercado por motivo superveniente, o órgão gerenciador convocará os fornecedores para negociarem a redução dos preços aos valores praticados pelo mercado.

6.2.4.1. Os fornecedores que não aceitarem reduzir seus preços aos valores praticados pelo mercado serão liberados do compromisso assumido, sem aplicação de penalidade, na forma do art. 22, III, do Decreto Municipal 611/2020.

6.2.5. - Quando o preço registrado torna-se inferior ao preço de mercado e o fornecedor, mediante requerimento devidamente fundamentado, não puder cumprir o compromisso, o órgão gerenciador poderá liberar o fornecedor do compromisso assumido, caso a comunicação ocorra antes do pedido de fornecimento, sem aplicação da penalidade se confirmada à veracidade dos motivos e comprovantes apresentados, e proceder à revogação, parcial ou integral, da ata de registro de preços, adotando as medidas cabíveis para obtenção da contratação mais vantajosa.

CLÁUSULA SÉTIMA – DO CANCELAMENTO DA ATA E DA RESCISÃO DO AJUSTE

7.1. DO CANCELAMENTO

7.1.1. O fornecedor terá seu registro cancelado quando:

I - descumprir as condições da Ata de Registro de Preços;

II - não retirar a respectiva nota de empenho ou instrumento equivalente, no prazo estabelecido pela Administração, sem justificativa aceitável;

III - não aceitar reduzir o seu preço registrado, na hipótese de este se tornar superior àqueles praticados no mercado; e
IV - sofrer sanção prevista nos incisos III ou IV do caput do art.87 da Lei nº 8.666/93, ou no art. 7º da Lei 10.520/02.

7.1.1.1 - O cancelamento de registros nas hipóteses previstas nos incisos I, II e IV do caput será formalizado por despacho do órgão gerenciador, assegurado o contraditório e a ampla defesa.

7.1.2 - O cancelamento do registro de preços poderá ocorrer por fato superveniente, decorrente de caso fortuito ou força maior, que prejudique o cumprimento da ata, devidamente comprovados e justificados:

I – por razão de interesse público; ou

II – a pedido do fornecedor.

7.2. DA RESCISÃO DO AJUSTE

7.2.1. A ata poderá ser rescindida de pleno direito, nas hipóteses a seguir relacionadas.

7.2.2. A rescisão pela Administração poderá ocorrer quando:

7.2.2.1. a detentora não cumprir as obrigações constantes da ata;

7.2.2.2. a detentora não formalizar contrato decorrente do registro de preços ou não retirar o instrumento equivalente no prazo estabelecido, se a Administração não aceitar sua justificativa;

7.2.2.3. a detentora der causa à rescisão administrativa de contrato decorrente do registro de preços;

7.2.2.4. em qualquer das hipóteses de inexecução total ou parcial do contrato decorrente do registro de preços;

7.2.2.5. os preços registrados se apresentarem superiores aos praticados pelo mercado e a detentora não aceitar a redução;

7.2.2.6. por razões de interesse público, devidamente motivadas e justificadas pela Administração;

7.2.2.7. sempre que ficar constatado que a fornecedora perdeu qualquer das condições de habilitação e/ou qualificação exigidas na licitação.

7.2.3 A comunicação do cancelamento, nos casos previstos no subitem 7.1, será feita pessoalmente ou por correspondência com aviso de recebimento, juntando-se comprovante aos autos que deram origem ao registro de preços. No caso de ser ignorado, incerto ou inacessível o endereço da detentora, a comunicação será feita por publicação no JOM, por 02 (duas) vezes consecutivas, considerando-se cancelado o registro a partir da última publicação.

7.2.4 A rescisão pela Detentora poderá ocorrer quando, mediante solicitação por escrito, comprovar estar impossibilitada de cumprir as exigências da ata.

7.2.4.1. A solicitação da detentora para cancelamento do preço registrado deverá ser formulada com antecedência de 30 (trinta) dias, facultada à Administração a aplicação das penalidades previstas no item 4, caso não sejam aceitas as razões do pedido.

7.2.5. A rescisão ou suspensão de fornecimento com fundamento no artigo 78, inciso XV, da Lei federal nº 8.666/93 deverá ser notificada.

7.2.6. A Administração, a seu critério, poderá convocar, pela ordem, as demais licitantes classificadas, nos termos do disposto no edital para, mediante a sua concordância assumirem o fornecimento do objeto da ata.

CLÁUSULA OITAVA - DA AUTORIZAÇÃO PARA AQUISIÇÃO E EMISÃO DE NOTA DE EMPENHO

8.1. Os itens decorrentes desta ata serão autorizados, caso a caso, pelo Titular da Pasta à qual pertencer a unidade requisitante ou por quem aquele delegar competência para fazê-lo. Seguem os órgãos participantes do presente registro:

- Diretoria Operacional de Administração e Finanças.

- Diretoria Operacional de Obras Diretas.

8.2. Os itens decorrentes desta ata serão formalizados através de processo administrativo de contratação.

8.3. A emissão da nota de empenho, sua retificação ou cancelamento total ou parcial, bem como a celebração de contratos, serão, igualmente, autorizados pelo Titular da Pasta à qual pertencer a unidade requisitante ou por quem aquele delegar tal competência.

8.4. Os itens objeto da ata, por órgãos da Administração Indireta, obedecerão às mesmas regras dos subitens anteriores, sendo competente para sua autorização e atos correlatos o Superintendente da autarquia ou o Presidente da empresa interessada, ou, ainda, a autoridade a quem aqueles houverem delegado os respectivos poderes.

CLÁUSULA NONA - DAS DISPOSIÇÕES GERAIS

9.1. O compromisso de fornecimento só estará caracterizado mediante recebimento da nota de empenho ou instrumento equivalente decorrente da ata.

9.2. Os pedidos deverão ser efetuados através de ofício ou memorando protocolizados

ou enviados através de e-mail, deles constando: data, valor unitário e quantidade, local para entrega, carimbo e assinatura do responsável da unidade requisitante, e, ainda, data, hora e identificação de quem os recebeu, juntando-se cópia aos processos de liquidação e de requisição.

9.3. Os preços registrados, nos termos do § 4º do artigo 15 da Lei Federal nº 8.666/93 e alterações posteriores, têm caráter orientativo (preço máximo).

9.4. Caso o objeto entregue não corresponda às especificações da ata, será devolvido, ser substituído imediatamente.

9.5. O preço a ser pago pela SOMAR é o vigente na data em que o pedido for entregue à detentora da ata, independentemente da data de entrega do produto na unidade requisitante, ou de autorização de readequação pela SOMAR nesse intervalo de tempo.

9.6. Na hipótese de a detentora da ata se negar a receber o pedido, este deverá ser enviado pelo correio, registrado, considerando-se como efetivamente recebido na data do registro, para todos os efeitos legais.

9.7. As especificações técnicas do objeto não expressamente declaradas nesta ata deverão obedecer às normas técnicas pertinentes.

9.8. A detentora da ata deverá comunicar à SOMAR toda e qualquer alteração nos dados cadastrais, para atualização.

9.9. Para solucionar quaisquer questões oriundas desta ata é competente, por força de lei, o Foro da Fazenda Pública de Maricá/RJ.

CLÁUSULA DÉCIMA – DOS DIREITOS E DAS OBRIGAÇÕES

10.1. Caberá ao órgão gerenciador a prática de todos os atos de controle e administração do SRP, e ainda o seguinte, conforme artigo 6º do Decreto Municipal 611/2020:

I – convidar por escrito todos os órgãos e entidades do Município para participarem do Registro de Preços;

II – estabelecer prazo para envio, por parte dos órgãos e entidades convidados, das estimativas individuais de quantidade que seja compatível com a complexidade do objeto a ser licitado, sendo o mínimo de cinco dias úteis;

III – consolidar todas as informações relativas à estimativa individual e total de consumo, promovendo a adequação dos respectivos termos de referência ou projetos básicos encaminhados para atender aos requisitos de padronização e racionalização;

IV – promover todos os atos necessários à instrução processual para a realização do procedimento licitatório;

V – anexar a pesquisa de mercado realizada pelo Setor de Compras ou pela Diretoria Requisitante, para identificação do valor estimado da licitação;

VI – confirmar junto aos órgãos participantes a sua concordância com o objeto a ser licitado, inclusive quanto aos quantitativos e termo de referência ou projeto básico;

VII – realizar o procedimento licitatório, bem como os atos dele decorrentes, tais como a assinatura da ata e sua disponibilização aos demais órgãos participantes;

VIII – gerenciar a ata de registro de preços;

IX – realizar ampla pesquisa de preços semestralmente para aferir a compatibilidade dos preços registrados com os efetivamente praticados;

X – conduzir os procedimentos relativos a eventuais renegociações dos preços registrados;

XI – publicar trimestralmente no Diário Oficial do Município os preços

registrados e suas atualizações, para fins de orientação dos órgãos mencionados no art. 1º do Decreto Municipal 611/2020;

XII – gerir os pedidos de adesão dos órgãos e entidades não participantes da ata de registro de preços e orientar os procedimentos do órgão aderente;

XIII – aplicar, garantida a ampla defesa e o contraditório, as sanções decorrentes de infrações no procedimento licitatório;

XIV – aplicar, garantida a ampla defesa e o contraditório, as sanções decorrentes do descumprimento do pactuado na ata de registro de preços ou do descumprimento das obrigações contratuais, em relação às suas próprias contratações;

XV – realizar, quando se fizer necessário, prévia reunião com licitantes, visando informá-los das peculiaridades do SRP.

10.2. Compete aos órgãos e entidades:

10.2.1. requisitar, via e-mail ou ofício, o eventual fornecimento do objeto da licitação

cujos preços encontram-se registrados nesta Ata;

10.2.2. emitir nota de empenho a crédito do fornecedor no valor total correspondente

ao objeto solicitado

10.2.3. observar as determinações do Decreto nº 158/2018.

10.2.4. Cabe ao órgão participante indicar o gestor do contrato, ao qual, além das atribuições previstas no art. 67 da Lei nº 8.666 de 1993, compete as condutas do artigo 7º do Decreto Municipal 611/2020:

I – manifestar interesse em participar do registro de preços por escrito, encaminhando ao órgão gerenciador além de outras informações demandadas, sua estimativa de consumo, local de entrega e, quando couber, cronograma de contratação;

II – garantir que os atos relativos à sua inclusão no registro de preços estejam formalizados e aprovados pela autoridade competente;

III – manifestar, junto ao órgão gerenciador, sua concordância com o objeto a ser licitado, antes da realização do procedimento licitatório;

IV – tomar conhecimento da ata de registros de preços, inclusive de eventuais alterações, para o correto cumprimento de suas disposições.

V – O órgão participante deverá informar ao órgão gerenciador a eventual recusa do fornecedor em atender às condições estabelecidas no Edital, firmadas na ata de registro de preços, bem como as divergências relativas à entrega, características e origem dos bens licitados.

10.3. Compete ao Fornecedor:

10.3.1. fornecer o objeto dessa licitação na forma e condições ajustadas nesta Ata, no edital, na proposta vencedora da licitação e na minuta de contrato anexa ao edital;

10.3.2. providenciar a imediata correção das deficiências, falhas ou irregularidades constatadas pelos órgãos e entidades contratantes ou referentes à forma do objeto dessa licitação e ao cumprimento das demais obrigações assumidas nesta Ata;

10.3.3. apresentar, durante todo o prazo de vigência desta Ata, à medida que forem vencendo os prazos de validade da documentação apresentada, novo(s) documento(s) que comprove(m) as condições de habilitação e qualificação exigidas para a contratação, bem como os que comprovem a sua compatibilidade com as obrigações assumidas;

10.3.4. em havendo necessidade, assente no que preceitua o art. 65, § 1º, da Lei federal 8.666, de 21 de junho de 1993, aceitar os acréscimos ou supressões nos quantitativos que se fizerem indispensáveis, sempre nas mesmas condições registradas;

10.3.5. ressarcir os eventuais prejuízos causados ao Município de Maricá ou à terceiros, provocados por ineficiência ou irregularidades cometidas na execução das obrigações assumidas na presente Ata. Maricá, 03 de março de 2023.

PAULO CESAR REGO GARRITANO

DIRETOR OPERACIONAL DE ADMINISTRAÇÃO E FINANÇAS

ANDRÉ CONCEIÇÃO LOYOLA

AB2F COMÉRCIO E SERVIÇOS LTDA

TESTEMUNHAS:

NOME: _____

R.G. nº: _____

NOME: _____

R.G. nº: _____

EXTRATO DA ATA DE REGISTRO DE PREÇOS Nº 70/2022

Considerando o disposto no art. 15, V, e §2º, da lei 8666/93, e para fins de devida publicidade, segue extrato da Ata de Registro de Preço com atualização trimestral de valores em conformidade com os preços de mercado.

Processo Licitatório nº 7919/2022

Modalidade de Licitação: Pregão Presencial nº 45/2022

Objeto: LOCAÇÃO DE GUINDASTE PARA CONFECÇÃO DO GUIA CORRENTE DE ITAIPUAÇU

Vigência: 09/11/2023

Valor Total: R\$ 2.303.976,96

Empresa: SAGA CONSTRUTORA LTDA

CNPJ: 10.948.807/0001-04

Endereço: Rua Hermes Barcelos, S/N Lt 05, Qd C – Galpão – Pacheco – São Gonçalo/RJ, CEP: 24.736-040

Os valores publicados, são para fins de orientação dos órgãos da administração direta e indireta, conforme art.6º, XI, Decreto Municipal 611/2020.

Documento publicado na íntegra na edição do JOM nº 1381 de 16/11/2022 e disponível pelo link <https://www.marica.rj.gov.br/jom/ed-1381/>

Gestor Responsável: Divisão de Compras

Rua: Raul Alfredo de Andrade – Caxito – Maricá/RJ, CEP:24.910-530

Tel:(021) 99422-2671/99497-3129

Maranata Sauerbron

Chefe de Divisão - Compras

Matrícula. 500.113

EXTRATO DA ATA DE REGISTRO DE PREÇOS Nº 71/2022

Considerando o disposto no art. 15, V, e §2º, da lei 8666/93, e para fins de devida publicidade, segue extrato da Ata de Registro de Preço com atualização trimestral de valores em conformidade com os preços de mercado.

Processo Licitatório nº 6085/2022

Modalidade de Licitação: Pregão Presencial nº 46/2022

Objeto: AQUISIÇÃO DE APARELHOS DE AR CONDICIONADO

Vigência: 15/11/2023

Valor Total: R\$ 213.460,00

Empresa: I.C SERAFINI REFRIGERAÇÃO EPP

CNPJ: 14.516.591/000169

Endereço: Rodovia Armando Martinelli, N°15 – Frente Santa Teresinha, CEP: 29.702-575

Os valores publicados, são para fins de orientação dos órgãos da administração direta e indireta, conforme art.6º, XI, Decreto Municipal 611/2020.

Documento publicado na íntegra na edição do JOM nº 1389 de 05/12/2022 e disponível pelo link <https://www.marica.rj.gov.br/jom/ed-1389/>

Gestor Responsável: Divisão de Compras

Rua: Raul Alfredo de Andrade – Caxito – Maricá/RJ, CEP:24.910-530

Tel:(021) 99422-2671/99497-3129

Maranata Sauerbron

Chefe de Divisão - Compras

Matrícula. 500.113

EXTRATO DE AUTORIZAÇÃO DE ADESÃO À ATA DE REGISTRO DE PREÇOS Nº 18/2022

Autorizo a SECRETARIA DE EDUCAÇÃO- PREFEITURA DE MARICÁ, a aderir a Ata de Registro de preços nº 18/2022 referente ao Pregão Presencial nº 11/2022, oriundo do processo nº 14252/2021. Em consonância com artigo 22 do Decreto Federal nº 7.892 de 23 de janeiro de 2013 e Art 24 do Decreto Municipal nº 611 de 07 de dezembro de 2020, conforme ofício nº 507/2023.

Considerando o disposto no art. 15, V, e §2º, da lei 8666/93, e para fins de devida publicidade, segue extrato de adesão a Ata de Registro de Preços.

Maranata Sauerbron

Chefe de Divisão - Compras

Matrícula. 500.113

EXTRATO DE AUTORIZAÇÃO DE ADESÃO À ATA DE REGISTRO DE PREÇOS Nº 28/2022

Autorizo a ICTIM- INSTITUTO DE CIENCIA TECNOLOGIA E INOVAÇÃO DE MARICÁ, a aderir a Ata de Registro de preços nº 28/2022 referente ao Pregão Presencial nº 23/2022, oriundo do processo nº 3393/2022. Em consonância com artigo 22 do Decreto Federal nº 7.892 de 23 de janeiro de 2013 e Art 24 do Decreto Municipal nº 611 de 07 de dezembro de 2020, conforme ofício nº 507/2023.

Considerando o disposto no art. 15, V, e §2º, da lei 8666/93, e para fins de devida publicidade, segue extrato de adesão a Ata de Registro de Preços.

Maranata Sauerbron

Chefe de Divisão - Compras

Matrícula. 500.113

EXTRATO DE AUTORIZAÇÃO DE ADESÃO À ATA DE REGISTRO DE PREÇOS Nº 31/2022

Autorizo a ICTIM- INSTITUTO DE CIENCIA TECNOLOGIA E INOVAÇÃO DE MARICÁ, a aderir a Ata de Registro de preços nº 31/2022 referente ao Pregão Presencial nº 26/2022, oriundo do processo nº 263/2022. Em consonância com artigo 22 do Decreto Federal nº 7.892 de 23 de janeiro de 2013 e Art 24 do Decreto Municipal nº 611 de 07 de dezembro de 2020, conforme ofício nº 507/2023.

Considerando o disposto no art. 15, V, e §2º, da lei 8666/93, e para fins de devida publicidade, segue extrato de adesão a Ata de Registro de Preços.

Maranata Sauerbron

Chefe de Divisão - Compras

Matrícula. 500.113

EXTRATO DE AUTORIZAÇÃO DE ADESÃO À ATA DE REGISTRO DE PREÇOS Nº 32/2022

Autorizo a ICTIM- INSTITUTO DE CIENCIA TECNOLOGIA E INOVAÇÃO DE MARICÁ, a aderir a Ata de Registro de preços nº 32/2022 referente ao Pregão Presencial nº 26/2022, oriundo do processo nº 263/2022. Em consonância com artigo 22 do Decreto Federal nº 7.892 de 23 de janeiro de 2013 e Art 24 do Decreto Municipal nº 611 de 07 de dezembro de 2020, conforme ofício nº 507/2023.

Considerando o disposto no art. 15, V, e §2º, da lei 8666/93, e para fins de devida publicidade, segue extrato de adesão a Ata de Registro de Preços.

Maranata Sauerbron

Chefe de Divisão - Compras

Matrícula. 500.113

EXTRATO DE AUTORIZAÇÃO DE ADESÃO À ATA DE REGISTRO DE PREÇOS Nº 34/2022

Autorizo a ICTIM- INSTITUTO DE CIENCIA TECNOLOGIA E INOVAÇÃO DE MARICÁ, a aderir a Ata de Registro de preços nº 34/2022 referente ao Pregão Presencial nº 26/2022, oriundo do processo nº 263/2022. Em consonância com artigo 22 do Decreto Federal nº 7.892 de 23 de janeiro de 2013 e Art 24 do Decreto Municipal nº 611 de 07 de dezembro de 2020, conforme ofício nº 507/2023.

Considerando o disposto no art. 15, V, e §2º, da lei 8666/93, e para fins de devida publicidade, segue extrato de adesão a Ata de Registro de Preços.

Maranata Sauerbron

Chefe de Divisão - Compras

Matrícula. 500.113

EXTRATO DE AUTORIZAÇÃO DE ADESÃO À ATA DE REGISTRO DE PREÇOS Nº 50/2022

Autorizo a CODEMAR- COMPANHIA DE DESENVOLVIMENTO DE MARICÁ, a aderir a Ata de Registro de preços nº 50/2022 referente ao Pregão Presencial nº 33/2022, oriundo do processo nº 1097/2022. Em consonância com artigo 22 do Decreto Federal nº 7.892 de 23 de janeiro de 2013 e Art 24 do Decreto Municipal nº 611 de 07 de dezembro de 2020, conforme ofício nº 507/2023.

Considerando o disposto no art. 15, V, e §2º, da lei 8666/93, e para fins de devida publicidade, segue extrato de adesão a Ata de Registro de Preços.

Maranata Sauerbron

Chefe de Divisão - Compras

Matrícula. 500.113

EXTRATO DE AUTORIZAÇÃO DE ADESÃO À ATA DE REGISTRO DE PREÇOS Nº 62/2022

Autorizo a SECRETARIA PROTEÇÃO E DEFESA CIVIL- PREFEITURA DE MARICÁ, a aderir a Ata de Registro de preços nº 62/2022 referente ao Pregão Presencial nº 32/2022, oriundo do processo nº 1528/2022. Em consonância com artigo 22 do Decreto Federal nº 7.892 de 23 de janeiro de 2013 e Art 24 do Decreto Municipal nº 611 de 07 de dezembro de 2020, conforme ofício nº 507/2023.

Considerando o disposto no art. 15, V, e §2º, da lei 8666/93, e para fins de devida publicidade, segue extrato de adesão a Ata de Registro de Preços.

Maranata Sauerbron

Chefe de Divisão - Compras

Matrícula. 500.113

EXTRATO DE AUTORIZAÇÃO DE ADESÃO À ATA DE REGISTRO DE PREÇOS Nº 71/2022
Autoriza a SECRETARIA DE PROTEÇÃO E DEFESA CIVIL- PREFEITURA DE MARICÁ, a aderir a Ata de Registro de preços nº 71/2022 referente ao Pregão Presencial nº 46/2022, oriundo do processo nº 6085/2022. Em consonância com artigo 22 do Decreto Federal nº 7.892 de 23 de janeiro de 2013 e Art 24 do Decreto Municipal nº 611 de 07 de dezembro de 2020, conforme ofício nº 507/2023.
Considerando o disposto no art. 15, V, e §2º, da lei 8666/93, e para fins de devida publicidade, segue extrato de adesão a Ata de Registro de Preços.

Maranata Sauerbron
Chefe de Divisão - Compras
Matrícula. 500.113

DIRETORIA OPERACIONAL DE COLETA, RESÍDUOS E VARRIÇÃO

EXTRATO DO CONTRATO Nº 63/2023, REFERENTE AO PROCESSO ADMINISTRATIVO Nº 4117/2023.
PARTES: AUTARQUIA DE SERVIÇOS DE OBRAS DE MARICÁ – SOMAR E VALTEX DE NITERÓI COMÉRCIO E SERVIÇOS LTDA.

OBJETO: CONTRATO PARA AQUISIÇÃO DE IMPLEMENTOS DE MAQUINÁRIOS, E ESPECIALMENTE O DISPOSTO NA ATA DE REGISTRO DE PREÇOS Nº 13/2023 (PROCESSO ADMINISTRATIVO Nº 8622/2022, ATRAVÉS DO PREGÃO PRESENCIAL Nº 47/2022).

VALOR: R\$ 43.960,00 (QUARENTA E TRÊS MIL, NOVECENTOS E SESENTA REAIS).

FUNDAMENTO LEGAL: LEI FEDERAL N.º 8666/93, LEI COMPLEMENTAR Nº 306, DE 13 DE DEZEMBRO DE 2018, DECRETO MUNICIPAL N.º 158/2018, SUAS ALTERAÇÕES E LEGISLAÇÃO CORRELATA.

PRAZO: ATÉ 31/12/2023

PROGRAMA DE TRABALHO: 63.01.15.452.0060.2305;

ELEMENTO DE DESPESA: 3.3.3.9.0.30.00.00.00;

ORIGEM DO RECURSO: 1704;

NOTA DE EMPENHO: 262/2023;

DATA DE ASSINATURA: 02/03/2023

MARICÁ, 02 DE MARÇO DE 2023.

RODRIGO FAGUNDES CHAGAS

DIRETOR OPERACIONAL DE COLETAS, RESÍDUOS E VARRIÇÃO – SOMAR.

PORTARIA Nº 63, DE 02 DE MARÇO DE 2023.

DESIGNA COMISSÃO DE FISCALIZAÇÃO DO CUMPRIMENTO DO CONTRATO Nº 63/2023 REFERENTE AO PROCESSO ADMINISTRATIVO Nº 4117/2023.

O DIRETOR OPERACIONAL DE COLETAS, RESÍDUOS E VARRIÇÃO – SOMAR, no uso de suas atribuições legais, em observância ao art. 22, §4º do decreto 158/2018 e Art. 3º, VIII do Decreto Municipal nº 086/12 e considerando a necessidade de regulamentar e fiscalizar o cumprimento do contrato nº 63/2023.

RESOLVE:

Art. 1º DESIGNAR os servidores, abaixo, para compor a Comissão de Fiscalização de cumprimento do contrato nº 63/2023, cujo objeto é o CONTRATO PARA AQUISIÇÃO DE IMPLEMENTOS DE MAQUINÁRIOS, e especialmente o disposto na Ata de Registro de Preços n.º 13/2023 (Processo Administrativo nº 8622/2022, através do Pregão Presencial nº 47/2022);

1. DEJANE MARQUES DA PAZ – Matrícula Nº 500.136

2. JULIANA AZEREDO DE MORAES – Matrícula N.º. 500.248

3. ROBERTA TATIANE CORREA – Matrícula N.º. 500.395

SUPLENTE: JOELY MARIA NAHAMIAS DE FIGUEIREDO – Matrícula N.º. 500.141

Art.2º Esta Portaria entra em vigor na data de sua publicação, revogadas as disposições em contrário, gerando seus efeitos a partir de 02/03/2023.

Publique-se.

Maricá, 02 de março de 2023.

RODRIGO FAGUNDES CHAGAS

DIRETOR OPERACIONAL DE COLETA, RESÍDUOS E VARRIÇÃO – SOMAR

EXTRATO DO TERMO Nº 04 DE PRORROGAÇÃO E REAJUSTE DO CONTRATO Nº 18/2020 DE LOCAÇÃO DE IMÓVEIS, REFERENTE AO PROCESSO ADMINISTRATIVO Nº 5190/2012.

PARTES: AUTARQUIA DE SERVIÇOS DE OBRAS DE MARICÁ – SOMAR E REGINA VERA RANGEL JORGE DE CARVALHO.

OBJETO: O PRESENTE TERMO TEM POR OBJETO:

a) A PRORROGAÇÃO DO PRAZO DE VIGÊNCIA DO CONTRATO Nº 18/2020, QUE TEM COMO OBJETO LOCAÇÃO DO IMÓVEL LOCALIZADO NA RUA ÁLVARES DE CASTRO, Nº 394, CENTRO, MARICÁ/RJ, COM MATRÍCULA NO REGISTRO GERAL DE IMÓVEIS SOB O Nº 46.395, DESTINANDO-SE A INSTALAÇÃO DA BASE OPERACIONAL DA DIRETORIA OPERACIONAL DE COLETA, RESÍDUOS E VARRIÇÃO DA AUTARQUIA DE SERVIÇOS DE OBRAS DE MARICÁ – SOMAR, POR 12 (DOZE) MESES, VIGORANDO DE 04/03/2023 ATÉ 04/03/2024, AMPARADA NO DISPOSTO NO ARTIGO 58 DA LEI 8.666/93 E, NO QUE COUBER A LEI 8245/1991 E SUAS ALTERAÇÕES, NA FORMA DA JUSTIFICATIVA INSERIDA ÀS FLS. 928/934 DOS AUTOS DO PROCESSO ADMINISTRATIVO Nº 5190/2012, NOS TERMOS ABAIXO:

b) O REAJUSTE DE VALORES DO CONTRATO Nº 18/2020, CONFORME ESTABELECIDO NAS FLS. 629-V, NA CLÁUSULA QUARTA DO CONTRATO Nº 18/2020, COM FUNDAMENTO NO DISPOSTO NOS ARTIGOS 18 DA LEI 8.245/91 E 55, III DA LEI 8666/93 E CONFORME JUSTIFICADO ÀS FLS. 928/934; VALOR: APLICADO O REAJUSTE CRIADO NO ITEM 1.2, O VALOR ORIGINÁRIO CONTRATADO PASSA A FICAR ACRESCIDO EM R\$ 6.235,91 (SEIS MIL, DUZENTOS E TRINTA E CINCO REAIS E NOVENTA E UM REAIS), EM DECORRÊNCIA DAS ALTERAÇÕES FEITAS, COM VALOR TOTAL DE R\$ 66.896,11 (SESENTA E SEIS MIL, OITOCENTOS E NOVENTA E SEIS REAIS E ONZE CENTAVOS), CONFORME

PLANILHA ANEXA AO PROCESSO ADMINISTRATIVO Nº 5190/2012.

PARÁGRAFO PRIMEIRO. FOI UTILIZADO COMO PARÂMETRO PARA APLICAÇÃO DO REAJUSTE O ÍNDICE IGP-M.

PARÁGRAFO SEGUNDO. AS DESPESAS PREVISTAS NESTE TERMO CORRERÃO DA DOTAÇÃO ORÇAMENTÁRIA:

PROGRAMA DE TRABALHO: 63.01.04.122.0084.2408;

ELEMENTO DE DESPESA: 3.3.3.9.0.36.00.00.00;

ORIGEM DO RECURSO: 1704;

NOTA DE EMPENHO: 266/2023.

DATA DE ASSINATURA: 02/03/2023

MARICÁ, 02 DE MARÇO DE 2023.

RODRIGO FAGUNDES CHAGAS

DIRETOR OPERACIONAL DE COLETA, RESÍDUOS E VARRIÇÃO – SOMAR.

DIRETORIA OPERACIONAL DE OBRAS INDIRETAS

EXTRATO DO TERMO Nº 06 DE RETIFICAÇÃO DE ERRO MATERIAL DO TERMO Nº 05 DO CONTRATO Nº 206/2018, PROCESSO ADMINISTRATIVO Nº 26668/2017;

PARTES: AUTARQUIA DE SERVIÇOS DE OBRAS DO MUNICÍPIO DE MARICÁ – SOMAR E ÔNIX SERVIÇOS LTDA.

OBJETO: O PRESENTE TERMO TEM POR OBJETO A RETIFICAÇÃO DE ERRO MATERIAL:

a) NO PERCENTUAL DA REVISÃO DE PREÇOS ESTIPULADO NO ITEM II CLÁUSULA PRIMEIRA DO TERMO Nº 05, PARA CONSTAR O VALOR DE R\$ 5.006.564,14 (CINCO MILHÕES SEIS MIL QUINHENTOS E SESENTA E QUATRO REAIS E QUATORZE CENTAVOS).

b) NO VALOR DA REVISÃO DE PREÇOS ESTIPULADO NO ITEM 2.1 DA CLÁUSULA SEGUNDA DO TERMO Nº 05, PARA CONSTAR O VALOR DE R\$ 382.707,28 (TREZENTOS E OITENTA E DOIS MIL, SETECENTOS E SETE REAIS E VINTE E OITO CENTAVOS).

RESUMO DO CONTRATO	
VALOR DO CONTRATO	R\$ 41.283.202,23
VALOR DO REAJUSTE (REF. TERMO Nº 03)	R\$ 382.707,28
VALOR DO REALINHAMENTO (REF. TERMO Nº 05)	R\$ 5.006.564,14
VALOR FINAL	R\$ 46.672.473,65

DATA DE ASSINATURA: 06/03/2023

MARICÁ, 06 DE MARÇO DE 2023.

GUSTAVO GONÇALVES CAMACHO

DIRETOR OPERACIONAL DE OBRAS INDIRETAS - SOMAR

EXTRATO DO TERMO Nº 07 DE RETIFICAÇÃO DE ERRO MATERIAL DO TERMO Nº 05 DO CONTRATO Nº 345/2018, PROCESSO ADMINISTRATIVO Nº 26433/2017;

PARTES: AUTARQUIA DE SERVIÇOS DE OBRAS DO MUNICÍPIO DE MARICÁ – SOMAR E ÔNIX SERVIÇOS LTDA.

OBJETO: O PRESENTE TERMO TEM POR OBJETO A RETIFICAÇÃO DE ERRO MATERIAL:

a) NO PERCENTUAL DA REVISÃO DE PREÇOS ESTIPULADO NO ITEM II CLÁUSULA PRIMEIRA DO TERMO Nº 05/2023, PARA CONSTAR O VALOR DE R\$ 2.895.853,07 (DOIS MILHÕES, OITOCENTOS E NOVENTA E CINCO MIL, OITOCENTOS E CINQUENTA E TRÊS REAIS E SETE CENTAVOS).

b) NO VALOR DA REVISÃO DE PREÇOS ESTIPULADO NO ITEM 2.1 CLÁUSULA PRIMEIRA DO TERMO Nº 05/2023, PARA CONSTAR O VALOR DE R\$ 320.041,87 (TREZENTOS E VINTE MIL E QUARENTA E UM REAIS E OITENTA E SETE CENTAVOS).

RESUMO DO CONTRATO	
VALOR DO CONTRATO	R\$ 44.510.022,27
VALOR DO REAJUSTE (REF. TERMO Nº 03)	R\$ 320.041,87
VALOR DO REALINHAMENTO (REF. TERMO Nº 05)	R\$ 2.895.853,07
VALOR FINAL	R\$ 47.725.917,21

DATA DE ASSINATURA: 06/03/2023

MARICÁ, 06 DE MARÇO DE 2023.

GUSTAVO GONÇALVES CAMACHO

DIRETOR OPERACIONAL DE OBRAS INDIRETAS – SOMAR

AUTARQUIA MUNICIPAL DE SERVIÇOS DE OBRAS DE MARICÁ - SOMAR

COMISSÃO PERMANENTE DE LICITAÇÃO

AVISO – PREGÃO PRESENCIAL Nº 08/2023 - SRP

Processo Administrativo n.º 22649/2022

A Pregoeira da Autarquia Municipal de Serviços de Obras de Maricá, no uso de suas atribuições, informa que a sessão do Pregão Presencial supracitado, que tem por objeto: Registro de preços para Aquisição de Uniformes para os funcionários que compõem a Autarquia de Serviços de Obras de Maricá – SOMAR. Data de realização do certame: 21/03/2023 às 10h. Os interessados em retirar o Edital deverão comparecer à Rua Raul Alfredo de Andrade, s/nº - Caxito - Maricá/RJ, portando carimbo contendo CNPJ e Razão Social, 01 (UM) CD-RW virgem e uma resma, das 8h às 11h e de 13h às 16h, solicitar pelo e-mail cplsomar@gmail.com ou através do site www.marica.rj.gov.br >>transparência>>licitações em andamento>>editais>> SOMAR. Informações pelo site www.marica.rj.gov.br. Telefone: 21 9-9182-0123.