





















**Legenda**

-  Aeroporto
-  Arruamento
-  Sistema Lagunar
-  Unidades de Conservação

**Macrozonas**

-  Macrozona de Consolidação e Qualificação Urbana 1
-  Macrozona de Consolidação e Qualificação Urbana 2
-  Macrozona de Consolidação e Qualificação Urbana 3
-  Macrozona de Urbanização Progressiva 1
-  Macrozona de Urbanização Progressiva 2
-  Macrozona de Urbanização Progressiva 3
-  Macrozona da Orla
-  Macrozona de Amortecimento da Urbanização
-  Macrozona de Desenvolvimento Econômico
-  Macrozona Rural

**Áreas Especiais**

-  Áreas Especiais Urbanas
-  Áreas Especiais de Interesse Social
-  Áreas Especiais de Interesse Ambiental
-  Áreas Especiais de Interesse para Projetos de Desenvolvimento Municipal
-  Áreas Especiais de Interesse Pesqueiro
-  Áreas Especiais de Interesse Indígena

REVISÃO DO PLANO DIRETOR DO MUNICÍPIO DE MARICÁ - RJ

**Mapa 01  
Macrozoneamento do Município de Maricá**

Etapa:	Data:	Escala:	Escala Numérica em impressão A3 Sistema de Coordenada Projetada, UTM, SIRGAS 2000, 23 S
Anteprojeto de Lei	06/11/2021	1:100.000	
Fontes:			
INEA/IBGE/IBAM - Sistema Lagunar (2021); IBGE - Limite Municipal (2019); IBAM/Sec. Urbanismo - Macrozoneamento e Áreas Especiais (2021); CODEMAR/IBAM - Arruamento (2021); INEA/Sec. Cid. Sustentável - UCs (2020)			
Revisão:	Reprodução:		
09/2024	Sec. Urbanismo		



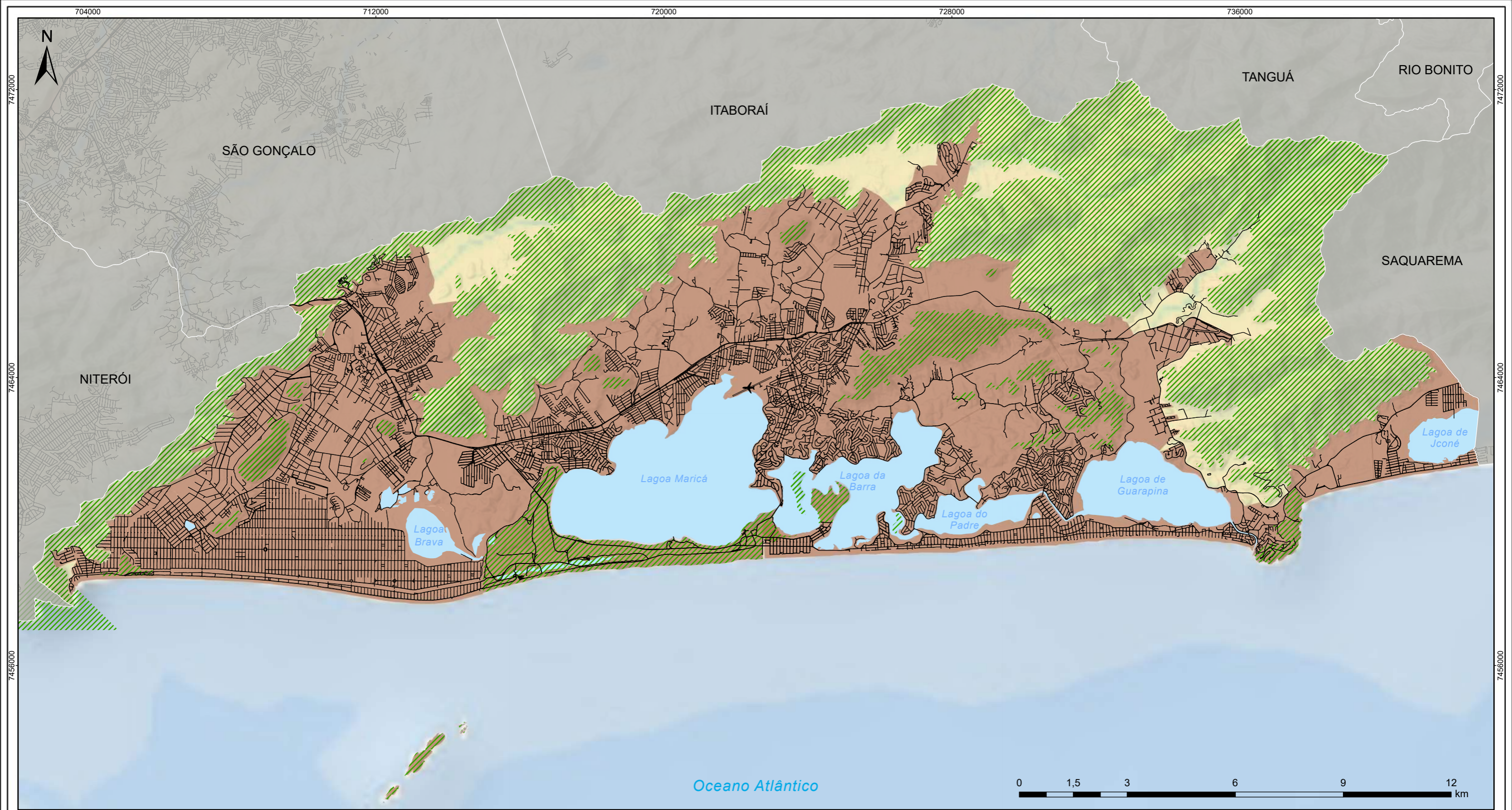

- Legenda**
-  Aeroporto
  -  Arruamento
  -  Sistema Lagunar
  -  Unidades de Conservação
  -  Perímetro Urbano
  -  Macrozona Rural

REVISÃO DO PLANO DIRETOR DO MUNICÍPIO DE MARICÁ - RJ

**Mapa 02**  
**Perímetro Urbano do Município de Maricá**

Etapa:	Data:	Escala:	Escala Numérica em impressão A3 Sistema de Coordenada Projetada, UTM, SIRGAS 2000, 23 S
Anteprojeto de Lei	06/11/2021	1:100.000	

**Fontes:**  
INEA/IBGE/IBAM - Sistema Lagunar (2021); IBGE - Limite Municipal (2019); CODEMAR/IBAM - Arruamento (2021); IBAM/Sec. Urbanismo - Perímetro Urbano (2021); INEA/Sec. Cid. Sustentável - UCs (2020)

Revisão:	Reprodução:
09/2024	Sec. Urbanismo



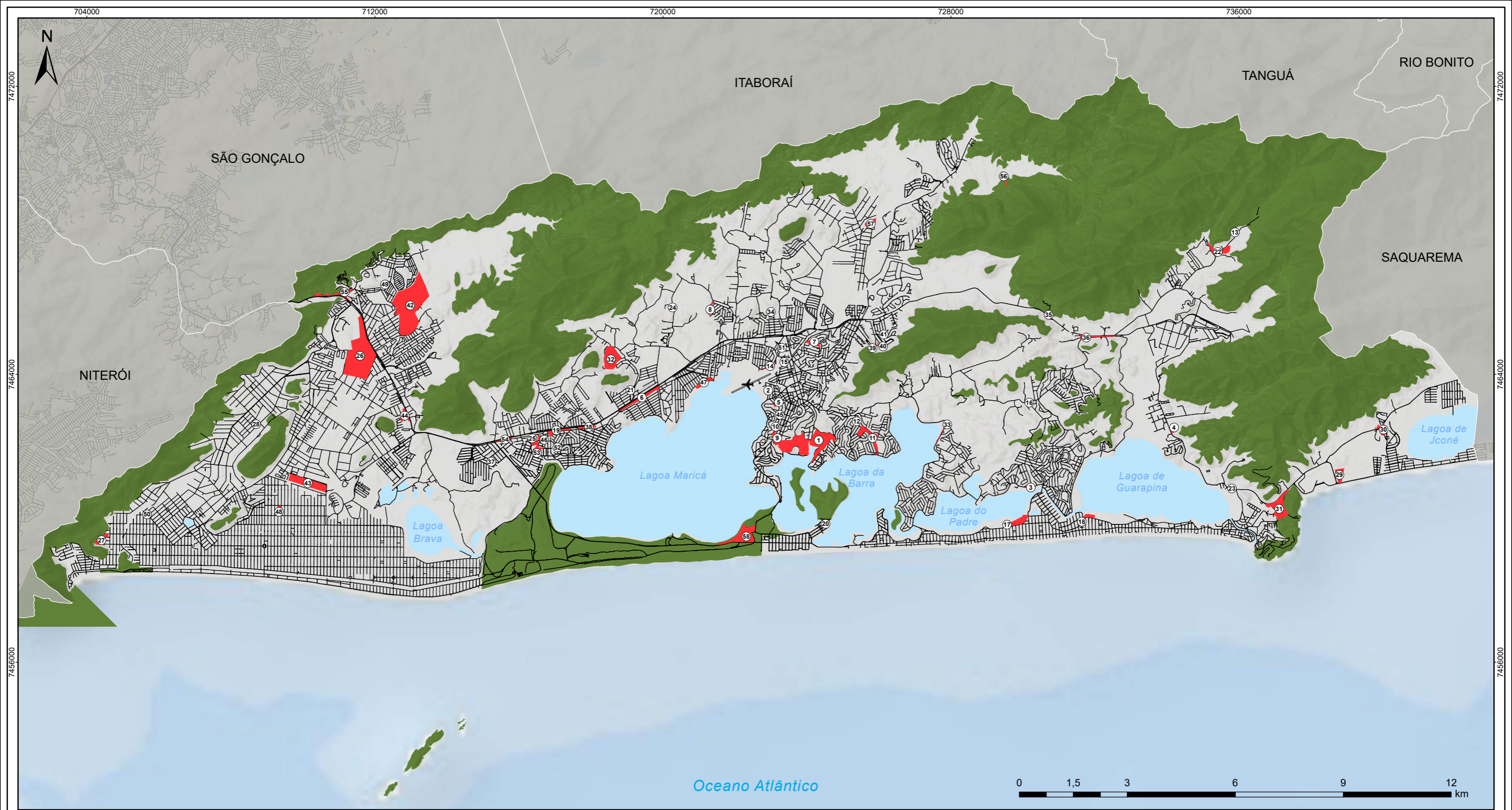

- Legenda**
- Aeroporto
  - Arruamento
  - Sistema Lagunar
  - Unidades de Conservação
  - Áreas Especiais de Interesse Social

- |                                |   |                          |                            |
|--------------------------------|---|--------------------------|----------------------------|
| 1 Amizade                      | 18 Cordeirinho II   | 34 Jardim Nova Metropole | 51 Quarentinha             |
| 2 Araçatiba                    | 19 Custódio Modeira   | 35 Manoel Ribeiro I      | 52 Rua da Corte            |
| 3 Bambuí                       | 20 Divinéia   | 36 Manoel Ribeiro II     | 53 São José de Imbassai I  |
| 4 Bananal                      | 21 Dom Felipe   | 37 Manu Manuella         | 54 São José de Imbassai II |
| 5 Beco do Dantas               | 22 Espraiado  | 38 Marine                | 55 Serra do Calaboca       |
| 6 Beira Linha                  | 23 Estação  | 39 Marquês I             | 56 Silvado                 |
| 7 Bela Vista                   | 24 Estrada do Camburi   | 40 Marquês II            | 57 Ubatiba                 |
| 8 Camburi                      | 25 Euclides Paula   | 41 Marquês III           | 58 Zacarias                |
| 9 Clam I                       | 26 Fazenda Inoã (Risca Faca, Beira Rio, Magueira, Bananal, Beco do Relógio) | 42 MCMV Inoã             |                            |
| 10 Clam II                     | 27 Itaipuaçu  | 43 MCMV Itaipuaçu        |                            |
| 11 Comunidade da Rua 51        | 28 Itaocia Valley   | 44 Monte Castelo         |                            |
| 12 Comunidade da Rua do Catete | 29 Jaconé I   | 45 Morro do Amor         |                            |
| 13 Comunidade do Espraiado     | 30 Jaconé II  | 46 Mutirão               |                            |
| 14 Comunidade do Mumbuca I     | 31 Jaconé Praça   | 47 Parque Nanci          |                            |
| 15 Comunidade do Mumbuca II    | 32 Jardim Imperador   | 48 Praça de Itaipuaçu    |                            |
| 16 Comunidade do Pindobal      | 33 Jardim Interlagos  | 49 Praça do Spar         |                            |
| 17 Cordeirinho I               |   | 50 Praia de Itaipuaçu    |                            |

REVISÃO DO PLANO DIRETOR DO MUNICÍPIO DE MARICÁ - RJ

**Mapa 03**  
**Áreas Especiais de Interesse Social**  
**do Município de Maricá**

<b>Etapa:</b> Anteprojeto de Lei	<b>Data:</b> 06/11/2021	<b>Escala:</b> 1:100.000	Escala Numérica em impressão A3 Sistema de Coordenada Projetada, UTM, SIRGAS 2000, 23 S
-------------------------------------	----------------------------	-----------------------------	---

**Fontes:**  
INEA/IBGE/IBAM - Sistema Lagunar (2021); IBGE - Limite Municipal (2019); IBAM/Sec. Urbanismo/Sec. Habitação - Áreas Especiais (2021); CODEMAR/IBAM - Arruamento (2021); INEA/Sec. Cid. Sustentável - UCs (2020)

**Revisão:**  
09/2024

**Reprodução:**  
Sec. Urbanismo



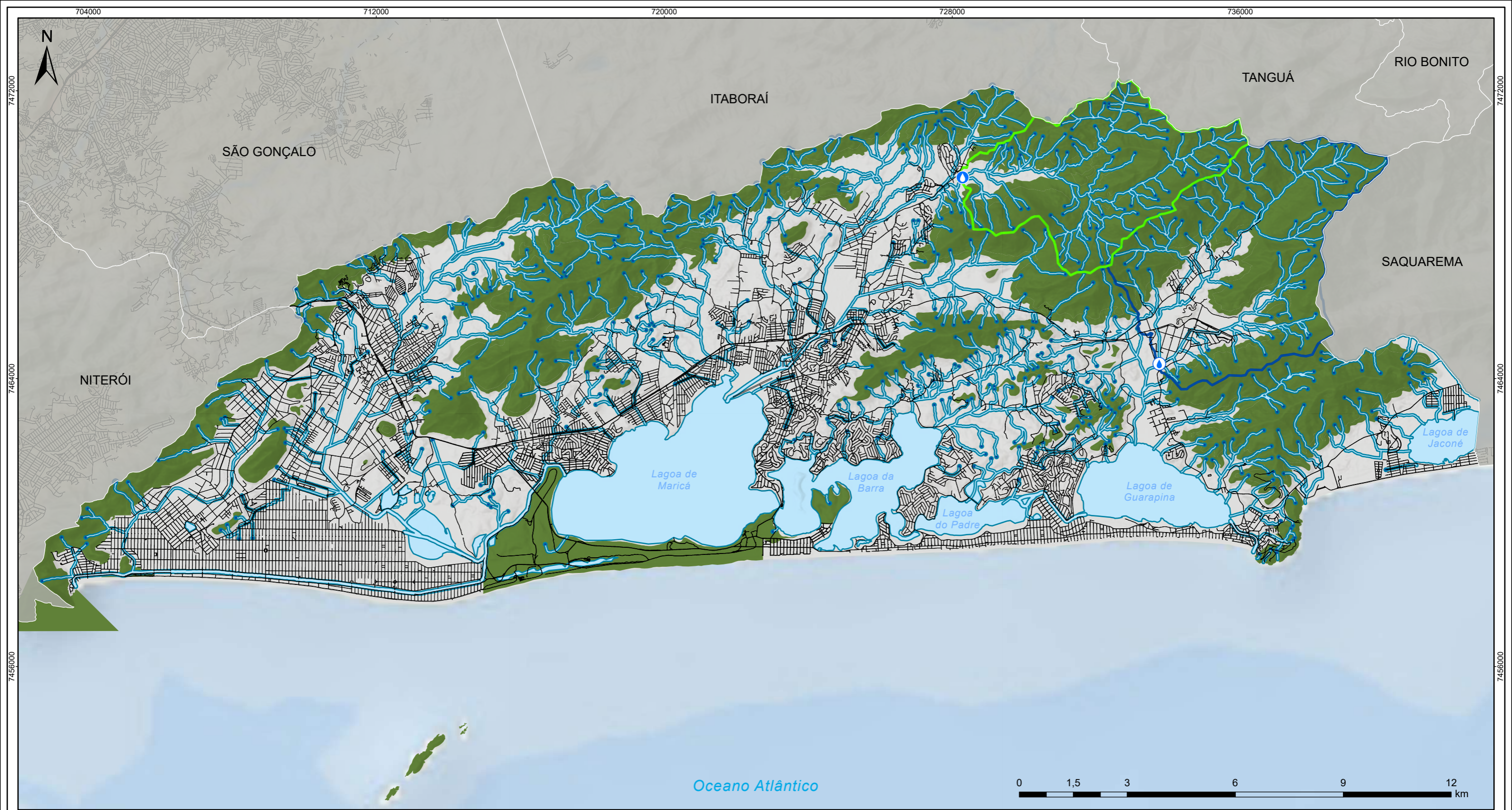

REVISÃO DO PLANO DIRETOR DO MUNICÍPIO DE MARICÁ - RJ

**Mapa 04**  
**Sistemas dos mananciais e recursos hídricos**  
**do Município de Maricá**

Etapa:	Data:	Escala:	Escala Numérica em impressão A3
Anteprojeto de Lei	06/11/2021	1:100.000	Sistema de Coordenada Projetada, UTM, SIRGAS 2000, 23 S

Fontes:  
 INEA/IBGE - Sistema Lagunar e Hidrografia (2018); IBGE - Limite Municipal (2019); CODEMAR/IBAM - Arruamento (2021); IBAM/INEA - APP's e Nascentes (2020); INEA/Sec. Cid. Sustentável - UCs (2020)

Revisão:	Reprodução:
09/2024	Sec. Urbanismo



**Legenda**

- Arruamento
- Sistema Lagunar
- Unidades de Conservação
- Nascentes
- APP's - Recursos Hídricos
- Pontos de Captação
  - Ubatiba
  - Padeco
- Bacias de Captação
  - Córrego Padeco
  - Rio Ubatiba

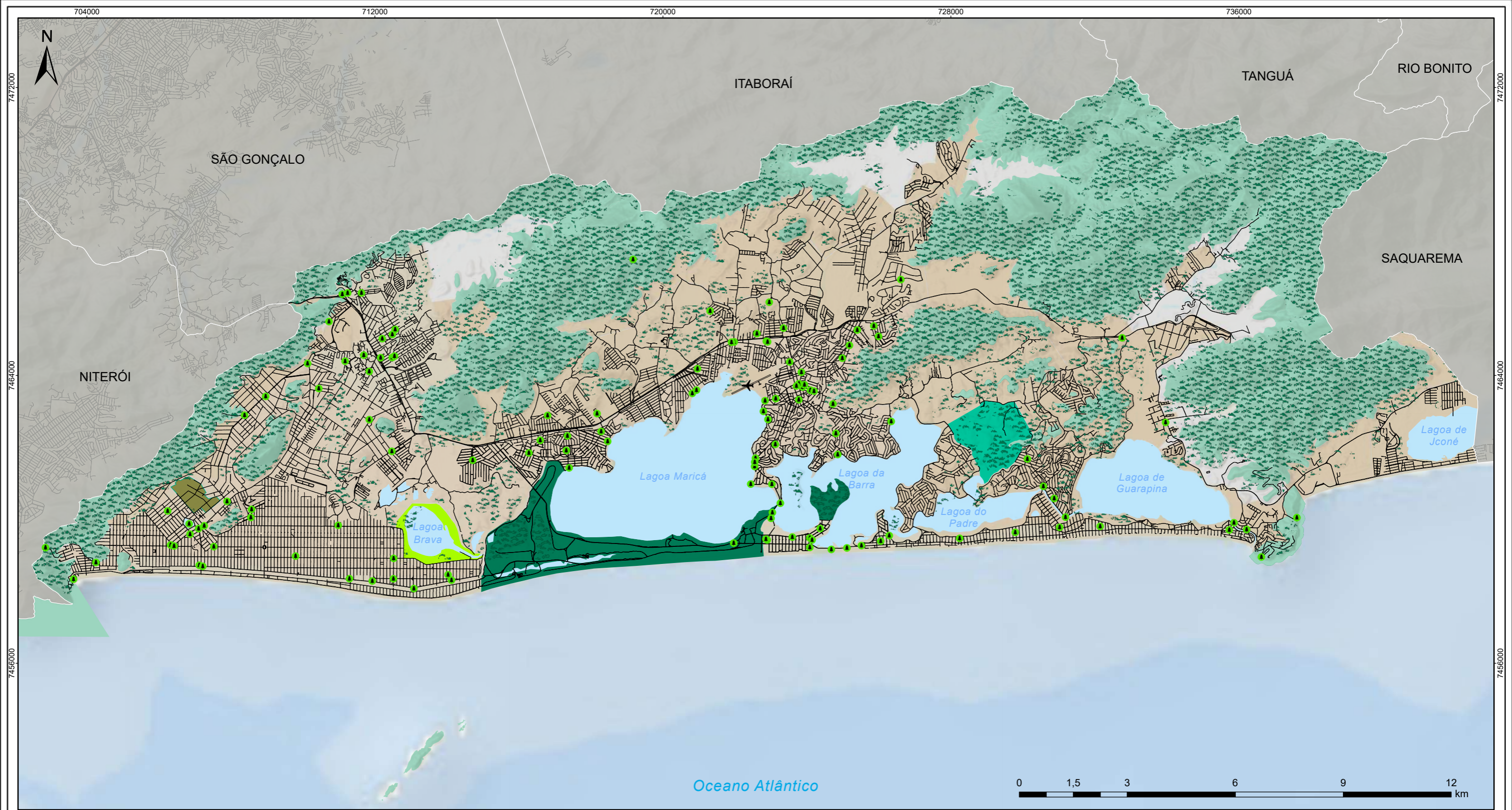

**Legenda**

	Praça, Mirante e Parque
	Aeroporto
	Arruamento
	Sistema Lagunar
	Fragmentos de Vegetação
	UCs Rurais
	Perímetro Urbano
<b>Áreas Especiais de Interesse Ambiental</b>	
	Lagoa Brava
	Lagoa de São Bento/Verde
	Morro do Pindobal
	Taboal
	UCs Urbanas

**REVISÃO DO PLANO DIRETOR DO MUNICÍPIO DE MARICÁ - RJ**

**Mapa 05**  
**Sistemas de áreas verdes e espaços públicos**  
**do Município de Maricá**

Etapa:	Data:	Escala:	Escala Numérica em impressão A3
Anteprojeto de Lei	06/11/2021	1:100.000	Sistema de Coordenada Projetada, UTM, SIRGAS 2000, 23 S

**Fontes:**  
INEA/IBGE/IBAM - Sistema Lagunar (2021); IBGE - Fragmentos de Vegetação (2018); IBGE - Limite Municipal (2019); CODEMAR/IBAM - Arruamento (2021); IBAM/Sec. Urbanismo - Perímetro Urbano, Áreas Especiais e Praças (2021); INEA/Sec. Cid. Sustentável - UCs (2020)

Revisão:	Reprodução:
09/2024	Sec. Urbanismo



**PREFEITURA DE**  
**MARICÁ**

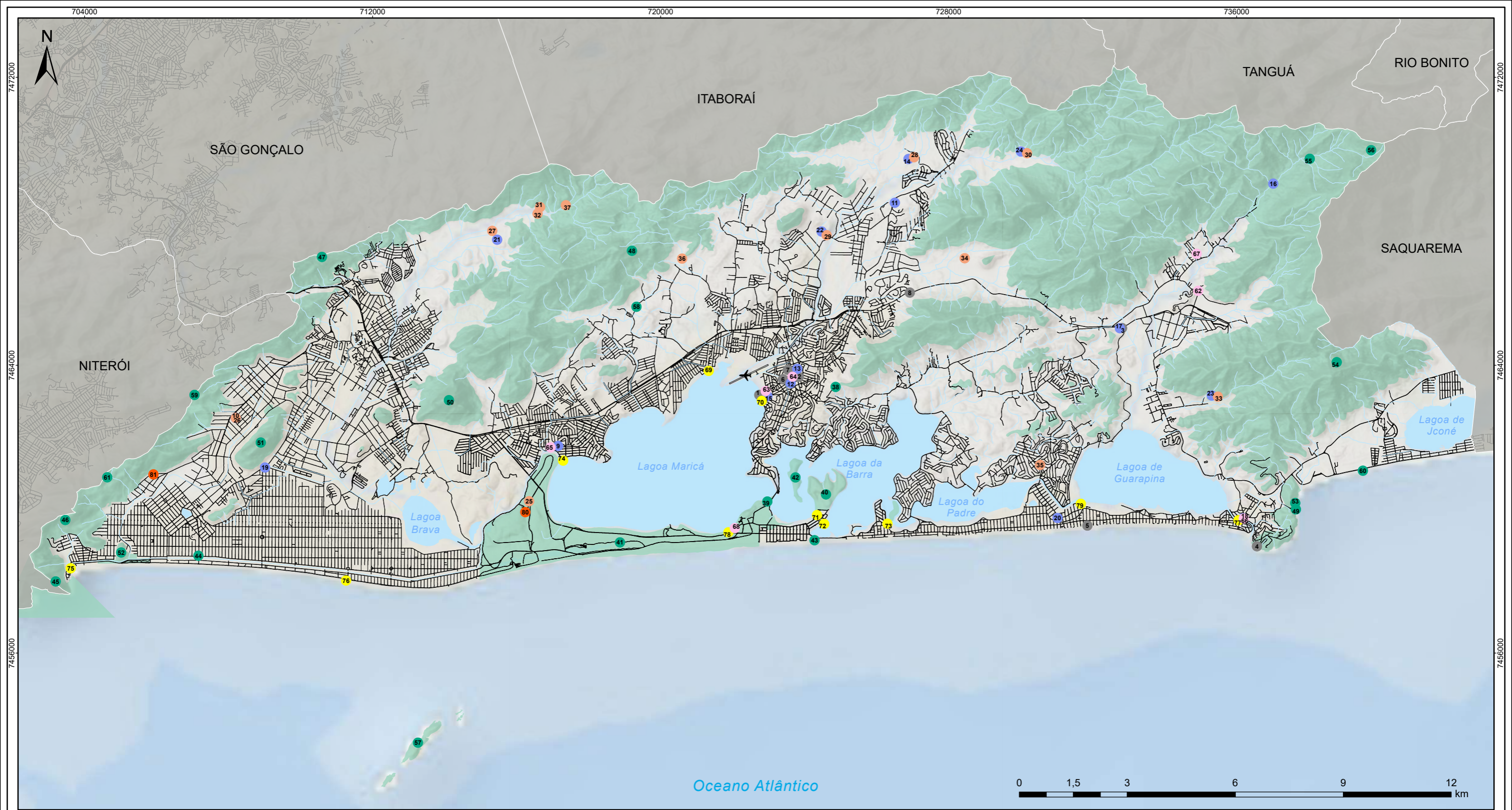

- Legenda**
- Aeroporto
  - Arruamento
  - Hidrografia
  - Sistema Lagunar
  - Unidades de Conservação

- Bens de Interesse**
- Patrimônio Material**
- Arquitetura Civil/Monumento
  - Arquitetura Religiosa
  - Arquitetura Civil Rural
- Patrimônio Imaterial**
- Bens Imateriais
- Patrimônio Natural e Paisagem Cultural**
- Bens Naturais e Paisagísticos
- Comunidades Tradicionais**
- Comunidades Tradicionais/Pesqueira
  - Comunidades Tradicionais/Índigena

- 1 Monumento a José de Anchieta
- 2 Casa de Câmara e Cadeia / atual Casa de Cultura
- 3 Estação Manoel Ribeiro
- 4 Farol de Ponta Negra
- 5 Casa de Darcy Ribeiro
- 6 Mesa dos Imortais
- 7 Museu Matriz
- 8 Base de pedra dos trilhos da Estrada de Ferro
- 9 Igreja Matriz de São José
- 10 Capela de Nª Sª da Conceição
- 11 Capela de Nª Sª da Saúde
- 12 Igreja Matriz de Nª Sª do Amparo
- 13 Igreja Batista – Centro
- 14 Capela do Pilar
- 15 Capela de São Pedro
- 16 Capela de Nª Sª de Fátima do Espraiado
- 17 Capela de São Sebastião (Manoel Ribeiro)
- 18 Capela de Nª Sª das Graças
- 19 Capela de Nª Sª de Fátima
- 20 Capela de São João Batista (Cordeirinho)
- 21 Capela de São João Batista (Fazenda Cassorotiba)
- 22 Capela da Fazenda Rio Fundo
- 23 Capela de Nª Sª da Conceição
- 24 Capela do Coqueiro
- 25 Fazenda São Bento
- 26 Fazenda Itaocaia
- 27 Fazenda Cassorotiba
- 28 Fazenda Pilar
- 29 Fazenda Rio Fundo
- 30 Fazenda Nossa Senhora das Graças
- 31 Fazenda São José do Cassorotiba
- 32 Fazenda Bosque Fundo-Ruínas
- 33 Fazenda Bananal
- 34 Fazenda Bom Jardim
- 35 Fazenda de Guarapina
- 36 Fazenda do Vale-Ruínas
- 37 Fazenda Santa Rita de Cássia
- 38 Mirante do Caju
- 39 Ponta do Boqueirão
- 40 Ponta do Fundão
- 41 Restinga de Maricá
- 42 Ilha da Cardoso
- 43 Local de Abertura da Barra de Maricá
- 44 Praça de Rodeios - Rancho Ubatã - Caju
- 45 Pedra do Etelante
- 46 Morro do Telegrafo
- 47 Gruta do SPAR
- 48 Rampa de Vôo Livre - Serra do Camburi
- 49 Cova da Onça
- 50 Monumento Natural Pedra de Inôa
- 51 Monumento Natural da Pedra de Itaocaia
- 52 Monumento Natural do Morro da Peça
- 53 Gruta da Sacristia
- 54 Pico do Cedro
- 55 ARIE Espraiado
- 56 Pico da Lagoinha
- 57 Ilhas de Maricá
- 58 Rancho Guarany
- 59 Morro da Serrinha
- 60 Beachrock
- 61 Parque Estadual da Serra da Tiririca - PESET
- 62 Festa de São Jorge
- 63 Festa do Glorioso São Pedro
- 64 Festa de Nossa Senhora do Amparo
- 65 Festa de São José
- 66 Festa de Nossa Senhora das Graças
- 67 Tapeçaria do Espraiado
- 68 Território do Povoado de Zacarias e da Restinga de Maricá - RJ
- 69 Colônia de Itapeba
- 70 Colônia de Araçatiba
- 71 Colônia Ponta do Fundão
- 72 Colônia da Barra de Maricá
- 73 Colônia da Ponta de Guaratiba
- 74 Colônia de São José do Imbassai
- 75 Colônia do Recanto
- 76 Colônia do Canal da Rua 70
- 77 Colônia de Ponta Negra
- 78 Colônia de Zacarias
- 79 Colônia do Bambuí
- 80 Aldeia indígena Tekoa Ka'aguy Hovy Porá
- 81 Aldeia Indígena Ara Owy Re

REVISÃO DO PLANO DIRETOR DO MUNICÍPIO DE MARICÁ - RJ

**Mapa 06**  
**Patrimônio Histórico, Cultural e Paisagístico**  
**do Município de Maricá**

<b>Etapa:</b> Anteprojeto de Lei	<b>Data:</b> 06/11/2021	<b>Escala:</b> 1:100.000	Escala Numérica em impressão A3 Sistema de Coordenada Projetada, UTM, SIRGAS 2000, 23 S
<b>Fontes:</b> INEA/IBGE/IBAM - Sistema Lagunar e Hidrografia (2021); IBGE - Limite Municipal (2019); CODEMAR/IBAM - Arruamento (2021); INEA/Sec. Cid. Sustentável - UCs (2020); IBAM - Patrimônios (2021)			
<b>Revisão:</b> 09/2024	<b>Reprodução:</b> Sec. Urbanismo		 <b>PREFEITURA DE MARICÁ</b>

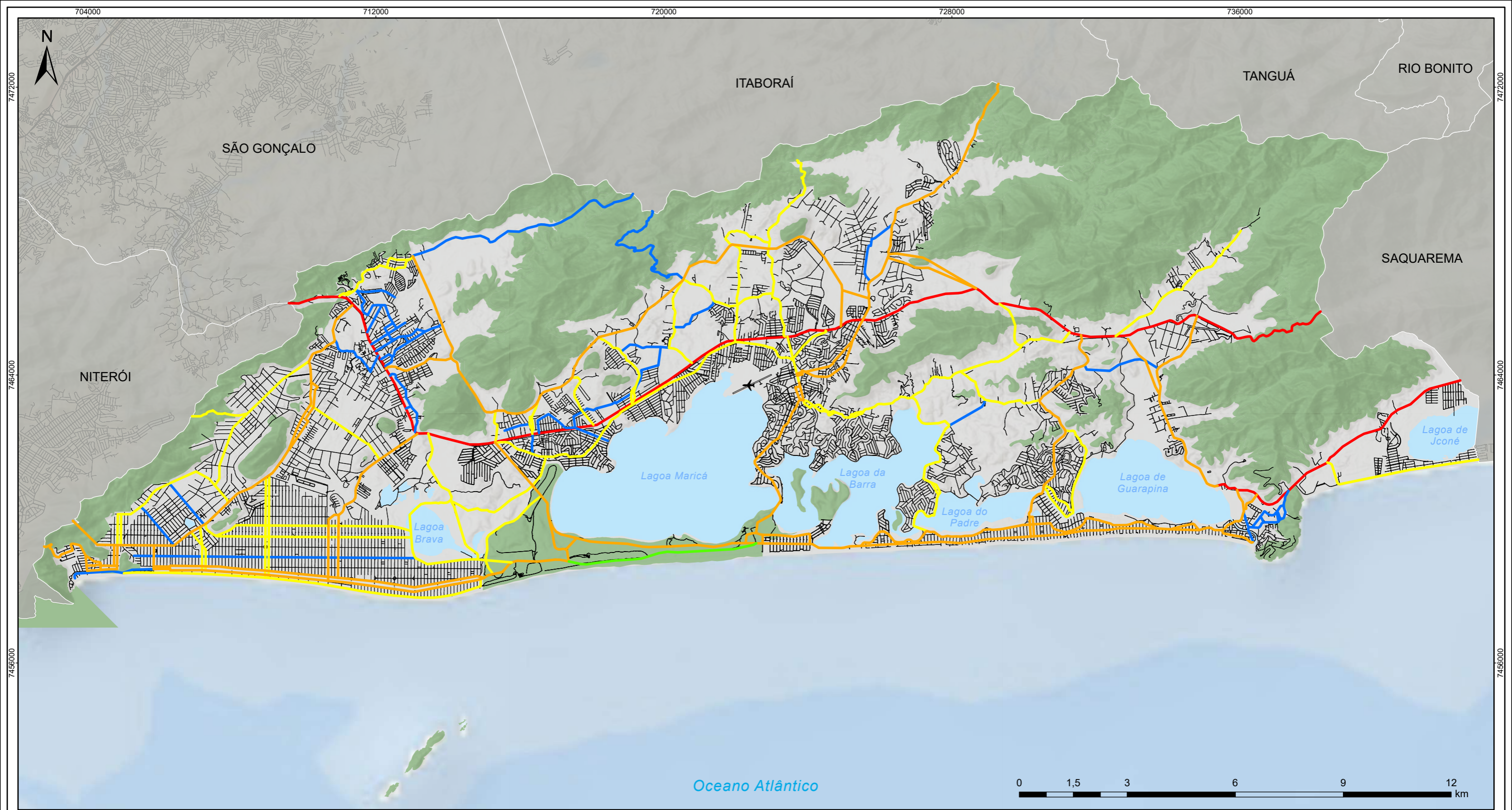

REVISÃO DO PLANO DIRETOR DO MUNICÍPIO DE MARICÁ - RJ

**Mapa 07**  
**Sistema Viário do Município de Maricá**

<b>Etapa:</b> Anteprojeto de Lei	<b>Data:</b> 06/11/2021	<b>Escala:</b> 1:100.000	Escala Numérica em impressão A3 Sistema de Coordenada Projetada, UTM, SIRGAS 2000, 23 S
-------------------------------------	----------------------------	-----------------------------	---

**Fontes:**  
INEA/IBGE/IBAM - Sistema Lagunar (2021); IBGE - Limite Municipal (2019); Ruaviva/Sec. Urbanismo - Sistema Viário (2023); CODEMAR/IBAM - Arruamento (2021); INEA/Sec. Cid. Sustentável - UCs (2020)

<b>Revisão:</b> 09/2024	<b>Reprodução:</b> Sec. Urbanismo
----------------------------	--------------------------------------



**Legenda**

- Aeroporto
- Sistema Lagunar
- Unidades de Conservação

- Hierarquia Viária**
- Estruturantes
  - Via Arterial Primária
  - Via Arterial Secundária
  - Via Coletora
  - Via Parque
  - Vias Locais



## ANEXO V. RELAÇÃO DE VIAS ESTRUTURAIS, ARTERIAIS E COLETORAS

ID	ESTRUTURAL NOME DA VIA	BAIRRO
01	RJ 106 - Rodovia Ernani do Amaral Peixoto	-
02	RJ 118 - Estrada de Ponta Negra	Ponta Negra
03	RJ 118 - Estrada Venceslaw Bráz	Jaconé

ID	ARTERIAL PRIMÁRIA NOME DA VIA	BAIRRO
01	Avenida Gilberto Carvalho	Calaboca
02	Av. Carlos Mariguella (Antiga Est. De Itaipuaçu)	Chácaras de Inoã + Jardim Atlântico Oeste + Barroco + Praia de Itaipuaçu
03	Alameda Taquaral	Inoã
04	Rua Um	Chácaras de Inoã
05	Av. Nirvana (antiga Av. 2)	Chácaras de Inoã
06	Rua Moises Abreu Santos (antiga Rua 13)	Chácaras de Inoã
07	Rua Kawan (antiga Rua 03)	Chácaras de Inoã
08	Rua Capitão Mello (antiga Rua Sete) - Trecho	Recanto de Itaipuaçu
09	Rua Santo Antônio Modesto de Sá (antiga Rua Vinte)	Morada das Águias
10	Rua Antônio José Ribeiro (antiga Rua Seis)	Recanto de Itaipuaçu
11	Rua Antônio Carlos Jobim (antiga Rua Dezessete)	Recanto de Itaipuaçu
12	Avenida do Canal (antiga rua três)	Recanto de Itaipuaçu
13	Rua Itaumar Romero Correia de Amorim (antiga Rua Dois)	Recanto de Itaipuaçu
14	Rua Capitão Celso Correa da Silva (antiga rua cinco)	Recanto de Itaipuaçu
15	Rua Diva Ladike Moller (antiga rua seis)	Recanto de Itaipuaçu
16	Rua Carlos Maia Oliveira (antiga Rua cinco)	Recanto de Itaipuaçu
17	Rua Raimundo Monteiro (antiga Rua Quinze de Novembro)	Recanto de Itaipuaçu
18	Rua Eng. Domingos Mônica Barbosa (antiga rua dezessete)	Recanto de Itaipuaçu
19	Estrada de Itaipuaçu	Recanto de Itaipuaçu
20	Rua Nossa Senhora da Aparecida (antiga Rua Quatorze)	Praia de Itaipuaçu
21	Avenida João Messias (antiga Av. 1)	Praia de Itaipuaçu





ID	ARTERIAL PRIMÁRIA	
	NOME DA VIA	BAIRRO
22	Avenida Oscar Niemeyer (antiga Av. Itaipuaçu)	Praia de Itaipuaçu + Barroco + Jardim Atlântico Oeste + Jardim Atlântico Central + Jardim Atlântico Leste
23	Av. Dom Pedrito (antiga Av. 2)	Praia de Itaipuaçu
24	Av. Dr. Antônio Marques Matias (antiga Rua 36)	Praia de Itaipuaçu + Barroco + Jardim Atlântico Oeste + Jardim Atlântico Central + Jardim Atlântico Leste
25	Rua Sargento Waldir Silva (antiga Rua 63)	Jardim Atlântico Central
26	Rua Hélio Guapyassu de Sá (antiga Rua 66)	Jardim Atlântico Central
27	Estrada Oscar Vieira da Costa Junior (antiga Estrada dos Cajueiros)	Cajueiros
28	Diretriz da TransNorte	Calaboca + Santa Paula + Inoã + São José do Imbassaí + Retiro + Camburi + Pindobas + Caxito + Ubatiba + Flamengo + Condado de Maricá
29	Estrada Joaquim Afonso Viana (antigo Caminho da Pimenta) - Trecho	São José do Imbassaí
30	RJ 110 - Av. Pref. Alcebiades Mendes (antiga Est. Dos Macacos)	São José do Imbassaí
31	Rua 1 (antiga Rua Beira da Lagoa)	Restinga
32	Vila dos Pinheiros	Condado de Maricá
33	Vila dos Limas	Condado de Maricá
34	Rod. Oldemar Guedes Figueiredo (RJ-114)	Ubatiba + Flamengo
35	Av. Roberto da Silveira	Flamengo + Centro
36	Rua Arlete de Alcantara (antiga Rua Uirapurus)	Centro
37	Rua Vereador Luis Antonio da Cunha	Centro
38	Rua Athayde Parreiras	Centro
39	Rua Senador Macedo Soares	Centro
40	Rua Domício da Gama - Trecho	Centro
41	Rua Almeida Fagundes	Centro
42	Av. Nossa Senhora do Amparo	Centro
43	Av. Prefeito Ivan Mundin	Araçatiba + Barra de Maricá
44	Rua Theodoro José de Marins	Zacarias
45	Rua Lúcio José de Marins	Zacarias
46	RJ 102 - Rua 7	Restinga
47	Rua 11	Restinga
48	Rua 4	Restinga
49	Estrada da Praia	Restinga
50	Avenida João Saldanha (antiga Est. Beira Lagoa)	Barra de Maricá



<b>ARTERIAL PRIMÁRIA</b>		
<b>ID</b>	<b>NOME DA VIA</b>	<b>BAIRRO</b>
51	Rua Adalberto Caldeira Dias	Barra de Maricá
52	Rua João Frejat (antiga Rua 13)	Barra de Maricá
53	Avenida Maysa (antiga Av. Central)	Barra de Maricá + Guaratiba + Cordeirinho
54	Av. Reginaldo Zeidan (antiga Est. Beira Lagoa)	Guaratiba + Cordeirinho + Ponta Negra
55		
56	Rua Antônio José Rodrigues (antiga Rua 1)	Guaratiba
57	Rua Militão Rodrigues de Moura (antiga Rua 6)	Guaratiba
58	Rua 75	Guaratiba
59	Rua Rubem Costa Leite (antiga Rua 90)	Cordeirinho
60	Rua Ernesto José Teixeira Filho (antiga Rua 92)	Cordeirinho
61	Rua 101	Cordeirinho
62	Rua A	Cordeirinho
63	Estrada Antônio Callado (antiga Est. Municipal de Bambuí)	Balneário Bambuí + Pindobal + Manoel Ribeiro
64	Rua Vereador Alípio Manoel de Oliveira (antiga Rua do Canal)	Ponta Negra
65	Estrada Crispim Gonçalves dos Santos (antiga Est. Beira da Lagoa)	Ponta Negra
66	Estrada de Ponta Negra – Rod. RJ 118	Ponta Negra + Bananal + Vale da Figueira
67	Rua Nove	Vale da Figueira
68	Rua Quatro	Ponta Negra

<b>ARTERIAL SECUNDÁRIA</b>		
<b>ID</b>	<b>NOME DA VIA</b>	<b>BAIRRO</b>
01	Rua Álvaro Alves de Azevedo	Spar
02	Avenida Orestes Vereza	Spar
03	Rua Herotides da Costa Bezerra	Spar
04	Estrada Monte Líbano (antiga Estr. de Cassorotiba)	Spar + Santa Paula
05	Rua Waldermar Mota (antiga Rua 20)	Santa Paula
06	Rua Salomão Alves da Silva (antiga Rua 27)	Santa Paula
07	Avenida Itaocaia (antiga Av. Vereadorra Romilda Nunes)	Itaocaia Valley
08	Estrada Charles Darwin (antiga Estr. da Barrinha)	Itaocaia Valley
09	Estrada Dezoito	Rincão Mimoso



<b>ARTERIAL SECUNDÁRIA</b>		
<b>ID</b>	<b>NOME DA VIA</b>	<b>BAIRRO</b>
10	Rua Maria dos Martiris Fuentes Araújo (antiga Estr. 3)	Rincão Mimoso + Morada das Águias
11	Avenida das Esmeraldas	Morada das Águias
12	Rua Vinte e Seis	Morada das Águias
13	Rua Deoclécio Machado	Morada das Águias
14	Rua Capitão Mello - trecho	Morada das Águias
15	Avenida Benvindo Taques Horta Junior (antiga Beira Mar)	Praia de Itaipuaçu + Barroco + Jardim Atlântico Oeste + Jardim Atlântico Central + Jardim Atlântico Leste
16	Avenida Zumbi dos Palmares (antiga Av. 1)	Barroco
17	Rua Antônio José dos Santos (antiga Rua 20 A)	Barroco
18	Rua das Mimosas	Barroco
19	Rua João Toledo Gualberto (antiga Av. das Gardênia)	Jardim Atlântico Oeste
20	Avenida Jardel Filho (antiga Av. 2)	Jardim Atlântico Oeste + Jardim Atlântico Central + Jardim Atlântico Leste
21	Rua Trinta e Dois	Jardim Atlântico Oeste + Jardim Atlântico Central + Jardim Atlântico Leste
22	Rua Noventa e Um	Jardim Atlântico Leste
23	Rua Professor Cardoso de Menezes (antiga Rua 1)	Jardim Atlântico Oeste
24	Rua da Paz	Jardim Atlântico Central
25	Rua 152	Jardim Atlântico Leste
26	Rua Van Lerbergue (antiga Rua 34) - Trecho	Jardim Atlântico Leste
27	Rua 18	Chácaras de Inoã
28	Rua Chico Mendes	Chácaras de Inoã
29	Rua 3	Restinga
30	Rua E	São José do Imbassaí
31	Rua do Canal	São José do Imbassaí
32	Rua Japionissio Eugênio de Vasconcelos	São José do Imbassaí
33	Rua Manoel Gomes Quintanilha (antiga Estr. dos Macacos)	São José do Imbassaí
34	Rua Waldelino Ferreira (antiga Estr. da Cachoeira)	São José do Imbassaí
35	Rua João da Cunha Abreu (antiga Rua 2)	São José do Imbassaí
36	Estrada Joaquim Afonso Viana (antigo Caminho da Pimenta) - Trecho	São José do Imbassaí



ID	ARTERIAL SECUNDÁRIA	
	NOME DA VIA	BAIRRO
37	Rua dos Robalos	São José do Imbassaí
38	Estrada Velha de Maricá	São José do Imbassaí + Ponta Grossa + Parque Nanci + Itapeba
39	Avenida Ana Nery (antiga Av. 1)	Itapeba
40	Estrada do Retiro (antiga Estr. de Maricá)	Itapeba
41	Estrada do Retiro	Itapeba + Retiro
42	Estrada Exdra da Silva Porto (antiga Estr. do Camburi)	Retiro + Camburi + Pindobas
43	Estrada Henfil (antiga Estr. de Pindobas)	Itapeba + Pindobas
44	Rua Cecília Gonçalves Mataruna	Pindobas
45	Rua Raul Alfredo de Andrade (antiga Estr. do Caxito)	Itapeba + Caxito
46	Rua João de Barro (antiga Av. Um)	Itapeba
47	Travessa J	Itapeba
48	Rua Maria Antonia Pereira Soares	Itapeba
49	Rua Manoel Marins	Itapeba + Mumbuca
50	Rua Abreu Sodre	Mumbuca + Centro
51	Avenida Vereador Francisco Sabino da Costa	Centro
52	Rua Beira Rio	Centro
53	Rua dos Quintanilhas (antiga Rua Fulgencio Silva)	Centro
54	Rua do Quero-Quero	Flamengo
55	Rua Abreu Rangel	Centro
56	Rua Domício da Gama - Trecho	Araçatiba
57	Rua Clímaco Pereira	Araçatiba
58	Rua Jerônimo Rodrigues	Araçatiba
59	Rua Carlos Magno Legentil (antiga Rua 49)	Araçatiba
60	Rua Soares de Souza	Centro
61	Rua Joaquim Mendes	Centro
62	Rua Luiz Fernando dos Santos Caetano (antiga Av. Primeiro de Maio)	Araçatiba + Jacaroá
63	Rua Dez de Junho	Jacaroá
64	Estrada Zilto Monteiro de Abreu (antiga Estr. do Caju)	Jacaroá + Caju
65	Estrada Maria Olympia Alcântara (antiga Estr. da Gamboa)	Caju + Pindobal + Jardim Interlagos
66	Avenida Ruth Ribeiro (antiga Av. 1)	Jardim Interlagos
67	Rua 16	Jardim Interlagos
68	Rua 17	Jardim Interlagos
69	Rua 3	Jardim Interlagos
70	Estrada Beira Lagoa	Guaratiba



ARTERIAL SECUNDÁRIA		
ID	NOME DA VIA	BAIRRO
71	Rua Carolina Rosa do Espírito Santo (antiga Estr. da Serrinha)	Caju + Manoel Ribeiro
72	Rua Oscarino Francisco da Costa (antiga Estr. do Pindobal)	Caju + Pindobal
73	Avenida Lagoa de Guarapina (antiga Av. A)	Balneário Bambuí
74	Rua Braulino Venâncio da Costa (antiga Av. do Contorno)	Balneário Bambuí
75	Rua 80	Balneário Bambuí
76	Av. Áurea Barbosa (antiga Av. B)	Balneário Bambuí
77	Rua Nélia Maria Gonçalves (antiga Rua Um)	Balneário Bambuí
78	Rua Thomaz (antiga Estr. do Espreado)	Manoel Ribeiro + Espreado
79	Avenida A	Jaconé
80	Rua Benedito Oliveira da Silva (antiga Rua 2)	Jaconé

COLETORAS		
ID	NOME DA VIA	BAIRRO
01	Estrada Monte Líbano (antiga Rua dos Pilões)	Santa Paula + Cassorotiba
02	Avenida João Manoel Ribeiro	Spar
03	Rua nove	Santa Paula
04	Rua Dez	Santa Paula
05	Rua Cândido Alves da Costa (antiga Rua 3)	Spar
06	Rua Sete	Spar
07	Avenida Luiz Genésio (antiga Rua 1)	Spar + Inoã
08	Rua A	Spar
09	Rua dos Mamoeiros	Spar
10	Rua Dr. Heitor da Costa Matta (antiga Rua das Pitangueiras) - Trecho	Inoã
11	Rua dos Abacateiros	Inoã
12	Rua das Jaqueiras	Inoã
13	Rua Ipiranga	Inoã
14	Rua Solimões	Inoã
15	Rua Caiçara	Inoã
16	Rua Tapajós	Inoã
17	Rua Francisco Elias da Cruz (antiga Rua Cassorotiba)	Inoã
18	Rua Joaquim Pereira de Mattos (antiga Rua Itaipu)	Inoã



COLETORAS		
ID	NOME DA VIA	BAIRRO
19	Rua Leonardo José Antunes (antiga Rua Piratininga)	Inoã
20	Rua Bosque Fundo (antiga Rua 35)	Inoã
21	Rua 36	Inoã
22	Rua 18	Inoã
23	Avenida Wellington Ferreira (antiga Av. do Contorno)	Inoã
24	Rua Francisca Rosa da Silva (antiga Rua 7)	Inoã
25	Rua Euclides Paulo da Silva	Inoã
26	Rua Dr. João Gomes de Mattos Sobrinho (antiga Rua 3)	Inoã
27	Rua Caio Figueiredo	Inoã
28	Avenida Carlos Mariguella	Inoã
29	Estrada Velha de Maricá – Acima da RJ 106)	Inoã
30	Rua João José Camacho	Inoã
31	Rua dos Narcisos (antiga Estr. 1)	Barroco
32	Avenida Três (antiga Rua das Perpétuas)	Barroco
33	Rua Van Lerbergue (antiga Rua 34) - Trecho	Praia de Itaipuaçu + Barroco + Jardim Atlântico Oeste + Jardim Atlântico Central + Jardim Atlântico Leste
34	Rua Rosa Bassier (antiga Rua 1)	Praia de Itaipuaçu
35	Rua Júpiter	Praia de Itaipuaçu
36	Avenida Oscar Niemeyer (antiga Av. Itaipuaçu)	Praia de Itaipuaçu
37	Rua Dr. Adair Farah da Mota	Recanto
38	Avenida do Canal da Costa	Recanto
39	Avenida Elomir Gonçalves da Silva (antiga Rua Valdelino Ferreira)	São José do Imbassaí
40	Rua Osdevaldo Marins da Matta (antiga Rua 1 de Janeiro)	São José do Imbassaí
41	Rua 4	São José do Imbassaí
42	Avenida Guarujá	São José do Imbassaí
43	Rua Gardenia (antiga Rua 2)	São José do Imbassaí
44	Rua das Camélias (antiga Rua 1)	São José do Imbassaí
45	Rua Wilson César Leite (antiga Rua F)	São José do Imbassaí
46	Rua K	São José do Imbassaí
47	Rua 7	São José do Imbassaí



COLETORAS		
ID	NOME DA VIA	BAIRRO
48	Rua Cinco	São José do Imbassaí
49	Rua Jorge Amado (antiga Rua G)	São José do Imbassaí
50	Rua Papa João Paulo II (antiga Rua Um)	São José do Imbassaí
51	Rua Dercy Gonçalves (antiga Rua D)	São José do Imbassaí
52	Avenida Murtas (antiga Avenida 2)	Itapeba
53	Rua Zélia Gatáí Amado (antiga Rua 11)	Itapeba
54	Estrada da Vaginha	Itapeba
55	Estrada do Retiro - Trecho	Itapeba
56	Rua A	Camburi
57	Estrada do Camburi	Camburi
58	Rua Ismael Barros de Figueiredo (antiga Rua Três Rios)	Ubatiba
59	Rua Firmiano Francisco de Figueiredo (antiga Estr. Velha de Ubatiba)	Ubatiba
60	Rua Álvaro Ferreira de Almeida (antiga Rua Campos)	Ubatiba
61	Rua Júlio Ferreira da Silva (antiga Rua Teresópolis) - Trecho	Ubatiba
62	Avenida José Caetano Rodrigues Horta Junior	Ubatiba
63	Rua Teofilo Nunes da Silva	Pindobal
64	Avenida São Pedro Apóstolo	Ponta Negra
65	Avenida Arthurzindo Rangel	Ponta Negra
66	Avenida Antônio Carlos Jobim (antiga Estrada Velha de Jacocé)	Ponta Negra
67	Rua Matheus Ribeiro Barbosa	Ponta Negra

VIA PARQUE		
ID	NOME DA VIA	BAIRRO
01	Rua 14	Restinga